# Avant la ronde du IIIe Tour de Suisse du 24 au 31 août 1935

Autor(en): **Suès, M.W.**

Objekttyp: **Article**

Zeitschrift: **Die Schweiz = Suisse = Svizzera = Switzerland : offizielle Reisezeitschrift der Schweiz. Verkehrszentrale, der Schweizerischen Bundesbahnen, Privatbahnen ... [et al.]**

Band (Jahr): **- (1935)**

Heft 8

PDF erstellt am: **05.06.2024**

Persistenter Link: https://doi.org/10.5169/seals-778931

**Nutzungsbedingungen**

Die ETH-Bibliothek ist Anbieterin der digitalisierten Zeitschriften. Sie besitzt keine Urheberrechte an den Inhalten der Zeitschriften. Die Rechte liegen in der Regel bei den Herausgebern.
Die auf der Plattform e-periodica veröffentlichten Dokumente stehen für nicht-kommerzielle Zwecke in Lehre und Forschung sowie für die private Nutzung frei zur Verfügung. Einzelne Dateien oder Ausdrucke aus diesem Angebot können zusammen mit diesen Nutzungsbedingungen und den korrekten Herkunftsbezeichnungen weitergegeben werden.
Das Veröffentlichen von Bildern in Print- und Online-Publikationen ist nur mit vorheriger Genehmigung der Rechteinhaber erlaubt. Die systematische Speicherung von Teilen des elektronischen Angebots auf anderen Servern bedarf ebenfalls des schriftlichen Einverständnisses der Rechteinhaber.

**Haftungsausschluss**

Alle Angaben erfolgen ohne Gewähr für Vollständigkeit oder Richtigkeit. Es wird keine Haftung übernommen für Schäden durch die Verwendung von Informationen aus diesem Online-Angebot oder durch das Fehlen von Informationen. Dies gilt auch für Inhalte Dritter, die über dieses Angebot zugänglich sind.

Ein Dienst der *ETH-Bibliothek*
ETH Zürich, Rämistrasse 101, 8092 Zürich, Schweiz, www.library.ethz.ch

**http://www.e-periodica.ch**

La grimpée du Gothard

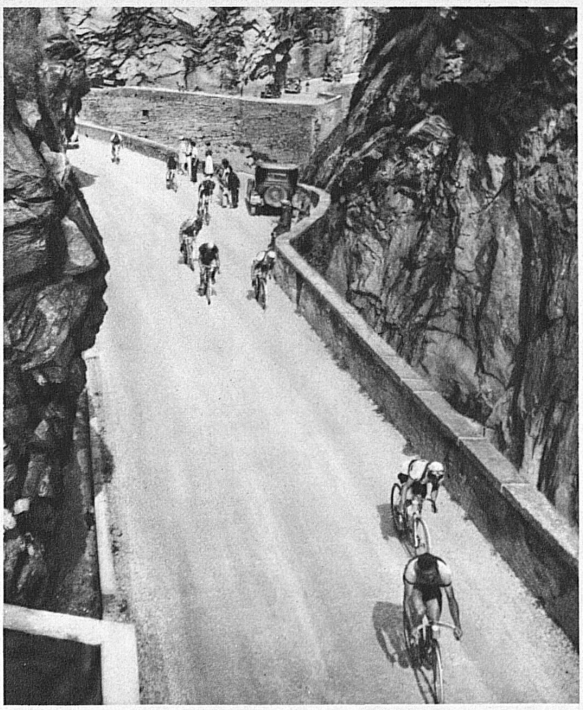

# Avant la ronde du IIIe Tour de Suisse

Du 24 au 31 août 1935

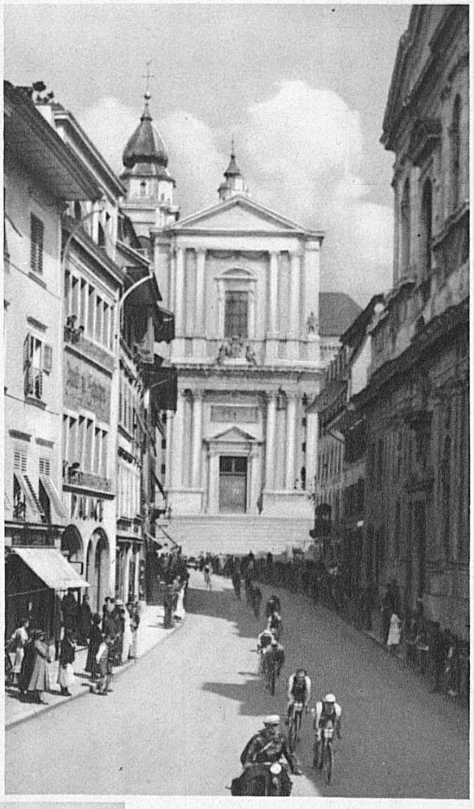

Traversée de Soleure

Il s'agit d'une course cycliste, c'est entendu ! Mais peut-on imaginer plus beau voyage touristique que celui-à ?

L'an dernier, une agence de voyages avait eu l'idée d'inviter les sportifs à prendre le même chemin, et à suivre, à bord de cars confortables, les différentes étapes. Ceux qui prirent part à cette randonnée, s'ils ont vibré aux exploits de leurs favoris, ont reconnu également qu'ils n'avaient jamais passé par des sites aussi beaux et aussi variés.

Il n'est pas jusqu'au célèbre grimpeur français Benoît-Faure qui, ayant accompli une détestable performance dans les cols des Grisons, répondait à ceux qui lui en demandaient la cause : « Que voulez-vous, c'est si beau que je me suis arrêté pour regarder ! »

La caravane, forte de soixante-dix coureurs environ, parmi lesquels on retrouvera tous les grands « as » français, belges, italiens et allemands, dont la lutte avec nos champions suisses est toujours passionnante sur notre territoire, quittera **Zurich le samedi 24 août.** Le but de la première étape sera St. Moritz, blotti au fond de l'Engadine. Nous rejoindrons le terminus de l'étape par Wildhaus, qui est déjà à 1000 mètres, la vallée du Rhin, Sargans, pour grimper jusqu'à Davos et au col de la Flüela, qui est à 2386 mètres.

Dès le lendemain, par le Julier, nous dégringolerons jusqu'à Thusis. Là recommencera la montée de la Via Mala, la plus pittoresque des routes d'Europe, qui nous mènera au pied du San Bernardino. Après ce passage, qui est à plus de 2000 mètres d'altitude, ce sera la descente sur le Tessin doré. Après les Alpes grisonnes, sauvages, âpres, si variées, les lacs tessinois alanguis au soleil couchant. Une boucle gracieuse vers Locarno et nous serons à Lugano, but de notre deuxième randonnée.

Le jour suivant, nous montons à l'assaut du Saint-Gothard, qui est à 2095 mètres au-dessus du niveau de la mer. Ensuite, c'est la folle descente jusqu'au Lac des Quatres Cantons, la saisissante Axenstrasse, le Chemin Creux et l'arrivée triomphale à Lucerne.

Dans les lacets du Saint-Bernardin

Là, nos hommes auront un jour de repos. Puis, remontant en selle, ils gagneront par le Brünig, le Lac de Thoune et la vallée de la Simme, la Suisse Romande que leur livrera le Col des Mosses. Traversant Montreux, Vevey, Lausanne, ils arri-
ristique que celui-là ?

Le lendemain, une rude promenade les conduira, de la Cité Internationale à Berne, par Yverdon, le Val de Travers, le Locle, La Chaux-de-Fonds, la Vue des Alpes et Neuchâtel.

La 6me étape, de Berne gagne Bienne, Soleure, pour rendre visite au Jura bernois, qui, pour la première fois, fêtera les valeureux coureurs. De Delémont, nous passerons à Bâle, pour aboutir à Olten, par le Hauenstein. Enfin, le dernier jour, nous ferons Olten, Baden, Kaiserstuhl, les bords du Rhin, Frauenfeld; nous irons longer le Lac de Constance, puis ce sera St-Gall, Hérisau, pour revenir par Winterthour à ZURICH.

Course magnifique, de 1708 kilomètres, qui ne peut être tentée que par des cyclistes de tout premier plan : « rouleurs » infatigables, grimpeurs émérites, à la volonté bien en place, aux muscles de fer.

En vérité, il n'est pas d'épreuve plus complète et plus passionnante à suivre sur le terrain.

M. W. Suès.

Phot. : Zingg

Start à Lugano