Schweizer Burgen und Schlösser

Autor(en): **[s.n.]**

Objekttyp: **Article**

Zeitschrift: **Die Schweiz = Suisse = Svizzera = Switzerland : offizielle Reisezeitschrift der Schweiz. Verkehrszentrale, der Schweizerischen Bundesbahnen, Privatbahnen ... [et al.]**

Band (Jahr): **- (1935)**

Heft 7

PDF erstellt am: **05.06.2024**

Persistenter Link: https://doi.org/10.5169/seals-778922

Nutzungsbedingungen

Die ETH-Bibliothek ist Anbieterin der digitalisierten Zeitschriften. Sie besitzt keine Urheberrechte an den Inhalten der Zeitschriften. Die Rechte liegen in der Regel bei den Herausgebern.
Die auf der Plattform e-periodica veröffentlichten Dokumente stehen für nicht-kommerzielle Zwecke in Lehre und Forschung sowie für die private Nutzung frei zur Verfügung. Einzelne Dateien oder Ausdrucke aus diesem Angebot können zusammen mit diesen Nutzungsbedingungen und den korrekten Herkunftsbezeichnungen weitergegeben werden.
Das Veröffentlichen von Bildern in Print- und Online-Publikationen ist nur mit vorheriger Genehmigung der Rechteinhaber erlaubt. Die systematische Speicherung von Teilen des elektronischen Angebots auf anderen Servern bedarf ebenfalls des schriftlichen Einverständnisses der Rechteinhaber.

Haftungsausschluss

Alle Angaben erfolgen ohne Gewähr für Vollständigkeit oder Richtigkeit. Es wird keine Haftung übernommen für Schäden durch die Verwendung von Informationen aus diesem Online-Angebot oder durch das Fehlen von Informationen. Dies gilt auch für Inhalte Dritter, die über dieses Angebot zugänglich sind.

Ein Dienst der *ETH-Bibliothek*
ETH Zürich, Rämistrasse 101, 8092 Zürich, Schweiz, www.library.ethz.ch

http://www.e-periodica.ch

Gesellschaft der Ludw. von Roll'schen Eisenwerke Gerlafingen

Werke in Gerlafingen, Klus, Choindez, Rondez, Bern, Olten

Walzwerke · Schmiede · Giessereien · Elektrostahlwerk · Mech. Werkstätten

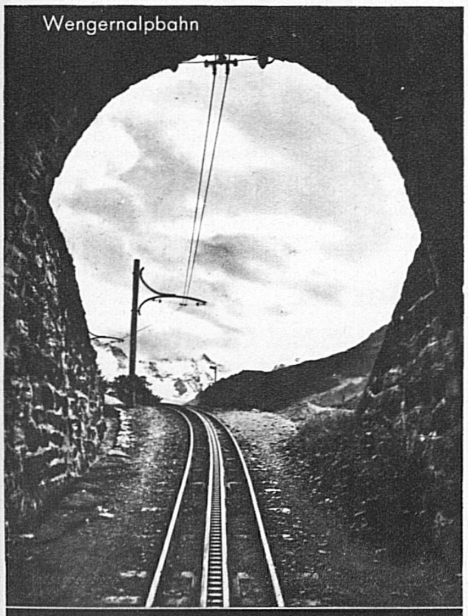

Zahnstangen geliefert von der Giesserei Bern der Ludw. von Roll'schen Eisenwerke

Eisenbahnmaterial: Schienenbefestigungsmittel, Weichen und Kreuzungen, Drehscheiben und Schiebebühnen, Hebestöcke, Achsversenkapparate
Förderwinden für Materialtransporte auf starkem Gefälle.

Bergbahnen: Zahnstangenoberbau verschiedener Systeme, vollständige Seilbahnen (bis heute 128 Seilbahnen geliefert)

Installationsmaterial für elektrische Freileitungen · Krane aller Art und Verladeanlagen · Baumaschinen · Transportanlagen . Schützen für Stauwehre und Turbinenanlagen

Bahnschwellen u. Hölzer
für Bahn-, Brücken- und Wasserbau

Holzpflaster
für Werkstätten, Rampen, Strassen usw.

Einfriedungen
Imprägnierung mit Teeröl
nach Vorschriften der S B B
Imprägnierung zum Schutz gegen Feuer

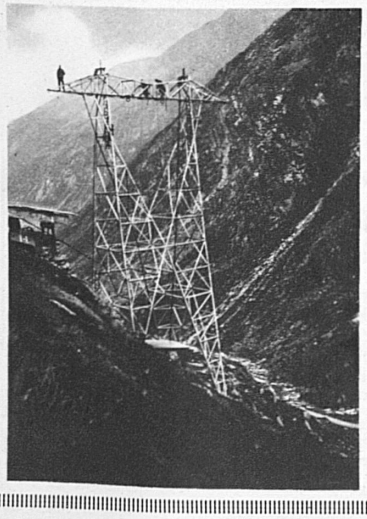

Entreprise électrique

C. Erni & Cie

Lausanne 37, Avenue des Bergières

Téléphone 26.202

Construction de lignes aériennes de haute et basse tension et de lignes de contact pour chemins de fer

Schloss Oron in der Waadt

Schweizer Burgen und Schlösser

Die Schweiz als Land der völkerverbindenden Pässe ist überreich an geschichtlich bedeutsamen und künstlerisch reizvollen Baudenkmälern. Fänden sich die selben mittelalterlichen Städtchen, die selben trutzigen Burgen und vornehmen Schlösser in einem Lande, das nicht über den gefangennehmenden Zauber der Schweizer Hochgebirgs- und Seenlandschaft verfügt, sie wären schon längst als seltene Sehenswürdigkeiten bekannt. Weil die Natur in der Schweiz aber eine so übermächtige, ohne weitere Voraussetzungen verständliche Sprache spricht, so ist der stillere Reiz der zahlreichen Zeugen einer bedeutenden Geschichte jenen vorbehalten, die mit empfänglichen Sinnen und lebendiger Liebe den Burgen und Schlössern nachgehen, die fernab von den Hauptstrassen des Verkehrs, an den Schilfufern vergessener Seen, an den rebenreichen Hängen stiller Täler und auf jähen Felsen über engen Bergschluchten den Wandel der Zeiten überdauern. Freilich tragen die meisten dieser Bauten auf eine sehr schweizerische Art gemischte Züge, überschneiden sich doch hier seit dem Eindringen römischer Legionen stets aufs neue die verschiedenen Kulturen des Abendlandes. Die Bauformen sind oft nicht sehr leichtfasslich, und mit simplistischen Stilschemata ist ihnen meist nicht beizukommen. Dafür sind auch die kleinsten dieser Bauten in der Regel von einer höchst charaktervollen physiognomischen Einmaligkeit.
Wer sich auf Wanderungen und Autotouren wertvolle Baudenkmäler nicht entgehen lassen will, dem sei der handliche, knappe und doch vollständige Kunstführer von H. Jenny (Verlag Buchdruckerei Büchler & Co., Bern) empfohlen.
Wer aber über die Voraussetzungen verfügt, als Amateur auf diese noch zu wenig bekannten Reichtümer der Schweiz liebevoll einzugehen, der wird sich den hervorragend ausgestatteten, bei Birkhäuser in Basel verlegten Publikationen des Schweizer Burgenvereins zuwenden, wo neben ausgezeichneter Wiedergabe des heutigen Zustandes Reproduktionen seltener Stiche und Lithographien, sowie zuverlässige Texte Auskunft über frühere Bauperioden der wesentlichern Bauwerke geben. Eben ist in dieser Reihe die erste Hälfte des Bandes: Les châteaux historiques du canton de Vaud du XIme au XVIme siècle, erschienen. S

Neue Bücher

Schweizerischer Lawn-Tennis-Verband. Offizielles Jahrbuch 1935. Herausgegeben vom Generalsekretariat in Montreux. Preis: Fr. 1.

Wie seine Vorgänger, so enthält auch dieses in Taschenformat erschienene Jahrbuch allerlei Wissenswertes über Tennis, wobei die Angaben zum Teil in französischer, zum Teil in deutscher Sprache gemacht sind. Es findet