Der alpine Film

Autor(en): **[s.n.]**

Objekttyp: **Article**

Zeitschrift: **Die Schweiz = Suisse = Svizzera = Switzerland : offizielle Reisezeitschrift der Schweiz. Verkehrszentrale, der Schweizerischen Bundesbahnen, Privatbahnen ... [et al.]**

Band (Jahr): **- (1935)**

Heft 6

PDF erstellt am: **31.05.2024**

Persistenter Link: https://doi.org/10.5169/seals-778897

Nutzungsbedingungen

Die ETH-Bibliothek ist Anbieterin der digitalisierten Zeitschriften. Sie besitzt keine Urheberrechte an den Inhalten der Zeitschriften. Die Rechte liegen in der Regel bei den Herausgebern.
Die auf der Plattform e-periodica veröffentlichten Dokumente stehen für nicht-kommerzielle Zwecke in Lehre und Forschung sowie für die private Nutzung frei zur Verfügung. Einzelne Dateien oder Ausdrucke aus diesem Angebot können zusammen mit diesen Nutzungsbedingungen und den korrekten Herkunftsbezeichnungen weitergegeben werden.
Das Veröffentlichen von Bildern in Print- und Online-Publikationen ist nur mit vorheriger Genehmigung der Rechteinhaber erlaubt. Die systematische Speicherung von Teilen des elektronischen Angebots auf anderen Servern bedarf ebenfalls des schriftlichen Einverständnisses der Rechteinhaber.

Haftungsausschluss

Alle Angaben erfolgen ohne Gewähr für Vollständigkeit oder Richtigkeit. Es wird keine Haftung übernommen für Schäden durch die Verwendung von Informationen aus diesem Online-Angebot oder durch das Fehlen von Informationen. Dies gilt auch für Inhalte Dritter, die über dieses Angebot zugänglich sind.

Ein Dienst der *ETH-Bibliothek*
ETH Zürich, Rämistrasse 101, 8092 Zürich, Schweiz, www.library.ethz.ch

http://www.e-periodica.ch

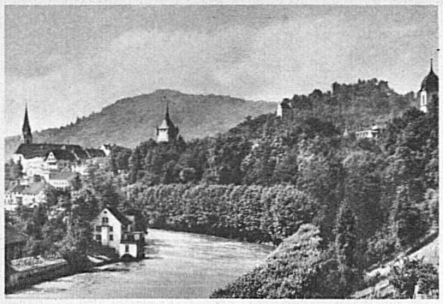

Der **Schweizerische Radfahrerbund hält am 15. und 16. Juni,** bei schlechter Witterung acht Tage später, seinen Sporttag in **Baden** ab. Es konkurrieren rund 1800 Radfahrer in verschiedenen Reigen, führen Wettkämpfe aus in Radball und fahren in kostümiertem Preiskorso am Sonntagnachmittag durch die Stadt.

Skitourenwochen und Bergschule in Gletsch/Belvédère

Vom **9. bis 30. Juni** werden **drei alpine Skitouren- und Skitrainingswochen** vom Standort Gletsch/Belvédère aus unter Leitung von H. Lehner, Zermatt, abgehalten.

Programm: Besteigungen im Dammastock-, Trift-, Lucendro-, Blindenhorn- und Oberaargebiet. Abfahrts- und Slalomtechnik auf dem Gratschluchtgletscher, Uebungen am Seil. Pauschalpreis pro Woche (Unterkunft, Verpflegung, Tourenproviant, Hüttentaxen, Führer) Fr. 110.—. Ueber Pfingsten ist auch 2—3tägige Beteiligung möglich.

Im **Juli und August: Schweizerische Bergschule** vom Standort Gletsch/Belvédère aus. Uebungen im Fels (Gelmer- und Gerstenhörner usw.) und Eis (Rhonegletscher, Galenstock, Gletschhorn usw.), unter Leitung bewährter Walliser Bergführer. Pauschalpreis pro Woche (Unterkunft, Verpflegung, Tourenproviant, Hüttentaxen, Kursleitung, Versicherung) Fr. 125.—.

Spezialprogramm und Anmeldung bei Dr. E. Seiler, Gletsch.

Der alpine Film

Die «Deutsche Alpenzeitung» (Bergverlag Rudolf Rother, München) gibt als Nummer 5 ein Sonderheft über dieses Thema heraus. Zu Worte kommen u. a. die Schöpfer des alpinen Films, Dr. Franck und Luis Trenker. Es ist sicher gerade für Alpinisten empfehlenswert, diese Leute über ihr Schaffen vernehmen zu können. Dass das rein alpinistische Können dabei nicht ausschlaggebend ist, wird erneut bewiesen, und das sollte sich auch in der Beurteilung alpiner Filme, die oft allzu obenhin und nur vom alpinistisch technischen Standpunkt aus erfolgt, zeigen. Wie alle Hefte ist auch dieses mit einem ausgezeichneten Bilderteil ausgestattet.

Zürich im Film

Der amüsante Dialektfilm «Jä soo!», der in zahlreichen Schweizerstädten mit grossem Erfolg lief, spielt in Zürich. Es ist nicht zuletzt das schöne Milieu der Limmatstadt, was diesem Film seinen ganz besondern Reiz verleiht.

Besuchen

Bern Hotel und Restaurant
z. Wilden Mann und Terminus

Aarbergergasse Nr. 41 Tel. 23.141
nächst Bahnhof und Hauptpost

Alle Zimmer mit fliessendem Wasser und Staatstelephon **Franz Peschl**

Bern

Confiserie-Tea-Room E. Wenger

Bahnhofplatz 5. Heimeliger Erfrischungsraum, feinste Patisserie, Pralinés, Caramelles. Schokoladen usw. Spezialität: Berner Haselnussbären. Prompter Versand nach auswärts. Telephon 23.325

Bern

CITY HOTEL GARNI

Neuestes Hotel Berns. Modernster Komfort. Gegenüber Hauptbahnhof, Bubenbergplatz. Fliessendes Wasser, Staatstelephon in allen Zimmern. Zimmer mit Bad und solche mit W. C. und Bidet. Kein Konsumationszwang. Trinkgeldablösung. Garage. 70 Betten von Fr. 5.50 an. Telephon 25.377 **H. Sperl**

Bern

Hotel St. Gotthard garni
Bubenbergplatz, gegenüber dem Bahnhof

Bestempfohlenes, modern eingerichtetes Hotel, 80 Betten. In allen Zimmern fliessendes Kalt- und Warmwasser und Staatstelephon, 16 Bäder. Zimmer von Fr. 5.- an. Telephon 21.611 Inhaber **G. Lüthi**

Bern

Hotel Beau-Site

Das komfortable Familien- und **Passantenhotel** in schönster, ruhiger und sonniger Lage Berns. Gemütliche Gesellschaftsräume, schattiger Garten, Alpenpanorama. **Vorzügliche Küche.** Fliessendes Wasser und Staatstelephon in allen Zimmern. Appartements mit Bad und W. C. **Zeitgemässe Preise.** Garage in der Nähe.
H. Petermann-Berger,

Bern

Hotel Oberland

2 Minuten vom Bahnhof, Ecke Lorrainebrücke
Vollständig renoviert. 22 neumöblierte, heimelige Zimmer, mit fliessendem Wasser Fr. 3.50, ohne fliessendes Wasser Fr. 3.- Schmackhafte und gesunde Küche Pensionspreis Fr. 6.50 und Fr. 7.- Telephon 27.931
Wir freuen uns auf Ihren Besuch
Otto Hirschi, neuer Inhaber

Bern

Wiener Café

Schauplatzgasse, 1 Minute vom Bahnhof. In- und ausländische Zeitungen in grosser Auswahl. Wiener Küche. Spezialitäten. 7 Billards Inhaber: **H. Liberty**

Ka-We-De
Wellenbad Bern
erste Sehenswürdigkeit der Bundesstadt
für Badegäste und Zuschauer

Basel

Hotel Viktoria-National
beim Bundesbahnhof - Zimmer von Fr. 5.- an

Basel

Hotel Baslerhof, Christl. Hospiz
Aeschenvorstadt 55

Das gut geführte Hotel nahe Zentralbahnhof. Moderner Komfort, Zimmer von Fr. 4.- bis 6.-. Privatbäder und Staatstelephon. Alkoholfreie Restauration, die Küche empfiehlt sich von selbst. Direktion **F. Zahler**

Langenthal

Hotel-Restaurant Bahnhof
«Chez Fritz»

Zimmer mit fliessendem Wasser, schattige Terrassen, Sitzungszimmer, ff. Keller und Küche, Morgenthaler Kegelbahn. Telephon 28 **F. Meister,** Küchenchef

Martigny-ville
Ligne du Simplon
Hôtels Kluser et Mont Blanc

Restaurant. Toutes les chambres avec eau courante. Appartements avec bain. Télégrammes: Kluserhotels

REBER
Schaffhauserzungen
(Schweizerischer Markenschutz)
Ein köstliches Gebäck für jung und alt!

Alleinfabrikant: **J. Reber** Conditorei-Café
Schaffhausen Vorderg. 21 **Prompter Versand**

Ferien in Sennrüti wirken 3fach!

1. herrliche Natur, 2. zukömmliche Höhenlage, 3. Ihrem Zustand individuell angepaßte Verpflegung. Dazu die physik.-diät. Behandlung. Prospekt verlangen! Wollen Sie das ganze Jahr hindurch noch die günstige Wirkung Ihrer Ferien an Ihrer Gesundheit, an Ihrer Schaffenskraft spüren, dann schreiben Sie um Aufklärungsschrift No. P 59.

KURANSTALT **Sennrüti** 900 m ü. M DEGERSHEIM