Eine neue Schwebebahn am Vierwaldstättersee

Autor(en): **[s.n.]**

Objekttyp: **Article**

Zeitschrift: **Die Schweiz = Suisse = Svizzera = Switzerland : offizielle Reisezeitschrift der Schweiz. Verkehrszentrale, der Schweizerischen Bundesbahnen, Privatbahnen ... [et al.]**

Band (Jahr): **- (1935)**

Heft 5

PDF erstellt am: **01.06.2024**

Persistenter Link: https://doi.org/10.5169/seals-778869

Nutzungsbedingungen

Die ETH-Bibliothek ist Anbieterin der digitalisierten Zeitschriften. Sie besitzt keine Urheberrechte an den Inhalten der Zeitschriften. Die Rechte liegen in der Regel bei den Herausgebern.
Die auf der Plattform e-periodica veröffentlichten Dokumente stehen für nicht-kommerzielle Zwecke in Lehre und Forschung sowie für die private Nutzung frei zur Verfügung. Einzelne Dateien oder Ausdrucke aus diesem Angebot können zusammen mit diesen Nutzungsbedingungen und den korrekten Herkunftsbezeichnungen weitergegeben werden.
Das Veröffentlichen von Bildern in Print- und Online-Publikationen ist nur mit vorheriger Genehmigung der Rechteinhaber erlaubt. Die systematische Speicherung von Teilen des elektronischen Angebots auf anderen Servern bedarf ebenfalls des schriftlichen Einverständnisses der Rechteinhaber.

Haftungsausschluss

Alle Angaben erfolgen ohne Gewähr für Vollständigkeit oder Richtigkeit. Es wird keine Haftung übernommen für Schäden durch die Verwendung von Informationen aus diesem Online-Angebot oder durch das Fehlen von Informationen. Dies gilt auch für Inhalte Dritter, die über dieses Angebot zugänglich sind.

Ein Dienst der *ETH-Bibliothek*
ETH Zürich, Rämistrasse 101, 8092 Zürich, Schweiz, www.library.ethz.ch

http://www.e-periodica.ch

A. S. GROB

Eine-wie die andere

gleichmässige Qualität
gleichmässiger Brand
gleichmässiges Aroma

bis zum Schluss PEDRONI ein Genuss

Nur die Banderole bietet Garantie für die alleinechte Pedroni

Fabrikant: S. A. Rodolfo Pedroni, Chiasso

Visitez la Foire annuelle des Vins Vaudois

VEVEY 18-26 mai 1935

Vevey die hübsche Stadt!
Vevey die Stadt des Winzerfestes!
Vevey die Sport- und Kunststadt!
Vevey die Stadt der Feste und Kongresse!

Dimanche, 19 mai:
Grand Cortège allégorique:
« La Vigne qui chante! »

Samedi, 25 mai:
Fête vénitienne et Bal musette sur les Quais

VEVEY lächelt Ihnen entgegen und ladet Sie ein!

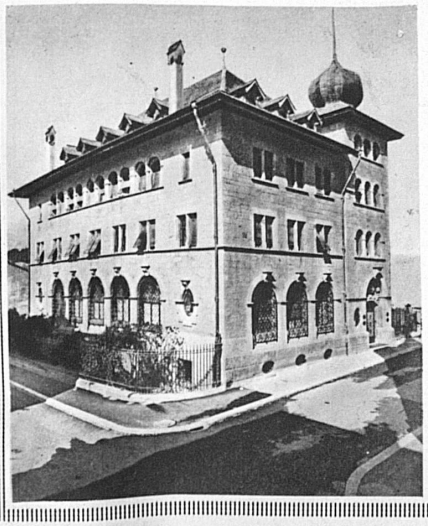

Banque cantonale du Valais - Sion

Capital et réserves: Fr. 8,954,000

Garantie de l'Etat du Valais

Traite toutes opérations de banque

zehn besten Resultate bilden das Gruppenergebnis. Die kleinern Verbände konkurrieren in Kategorie B mit acht Mann, doch nur ihre sechs bessern Resultate kommen für das Gruppenresultat in Frage.

Selbstverständlich wird bei diesen Wettkämpfen nur die Elite der schweizerischen Nationalturner an der Arbeit sein. Die grossen Kantone Bern und Zürich z. B. werden nur je 13 Mann entsenden. Da gibt es vorher heisse Ausscheidungskämpfe, und es ist schon eine grosse Ehre für einen Verband der Gruppe anzugehören.

Ausserdem besteht die Möglichkeit, gleichzeitig den eidgenössischen Meisterschaftskranz im Zehnkampf zu erringen. Mit dieser seltenen Ehre wird nur der fünfte Teil der Konkurrenten ausgezeichnet.

Für die Spezialwettkämpfe sind nur Nationalturner zugelassen, die sich über festgesetzte Minimalleistungen ausweisen können. Also auch hier nur Elite!

Noch nie gab es einen Anlass dieser Art, bei dem alle « Bösen » so übersichtlich an der Arbeit zu sehen waren, und kein Freund des bodenständigen, schweizerischen Nationalturnens wird diese Gelegenheit verpassen wollen. Hans Achermann.

Eine neue Schwebebahn am Vierwaldstättersee

Die Bauarbeiten der neuen Schwebebahn von Matt nach dem Mattgrat im Bürgenstockgebiet sind vollendet. Die Bahn wurde um Ostern eingeweiht. Sie erschliesst den Besuchern des Vierwaldstättersees ein neues, prächtiges Aussichtsgebiet.

Unser Bild zeigt einen der beiden freihängenden Transportwagen in Fahrt.