Lob der Schweiz

Autor(en): **[s.n.]**

Objekttyp: **Article**

Zeitschrift: **SVZ Revue : offizielle Reisezeitschrift der Schweiz. Verkehrszentrale, der Schweiz. Bundesbahnen, Privatbahnen ... [et al.] = Revue ONST : revue de l'Office National Suisse du Tourisme, des Chemins de Fer Fédéraux, Chemins de Fer Privé … [et al.]**

Band (Jahr): **- (1934)**

Heft 4

PDF erstellt am: **31.05.2024**

Persistenter Link: https://doi.org/10.5169/seals-772790

Nutzungsbedingungen

Die ETH-Bibliothek ist Anbieterin der digitalisierten Zeitschriften. Sie besitzt keine Urheberrechte an den Inhalten der Zeitschriften. Die Rechte liegen in der Regel bei den Herausgebern.
Die auf der Plattform e-periodica veröffentlichten Dokumente stehen für nicht-kommerzielle Zwecke in Lehre und Forschung sowie für die private Nutzung frei zur Verfügung. Einzelne Dateien oder Ausdrucke aus diesem Angebot können zusammen mit diesen Nutzungsbedingungen und den korrekten Herkunftsbezeichnungen weitergegeben werden.
Das Veröffentlichen von Bildern in Print- und Online-Publikationen ist nur mit vorheriger Genehmigung der Rechteinhaber erlaubt. Die systematische Speicherung von Teilen des elektronischen Angebots auf anderen Servern bedarf ebenfalls des schriftlichen Einverständnisses der Rechteinhaber.

Haftungsausschluss

Alle Angaben erfolgen ohne Gewähr für Vollständigkeit oder Richtigkeit. Es wird keine Haftung übernommen für Schäden durch die Verwendung von Informationen aus diesem Online-Angebot oder durch das Fehlen von Informationen. Dies gilt auch für Inhalte Dritter, die über dieses Angebot zugänglich sind.

Ein Dienst der *ETH-Bibliothek*
ETH Zürich, Rämistrasse 101, 8092 Zürich, Schweiz, www.library.ethz.ch

http://www.e-periodica.ch

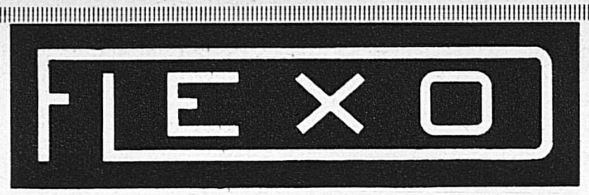

Handlampen Leitungsschnüre Fasslampen

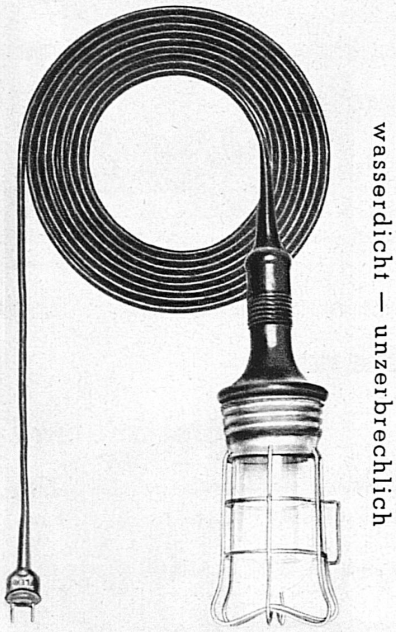

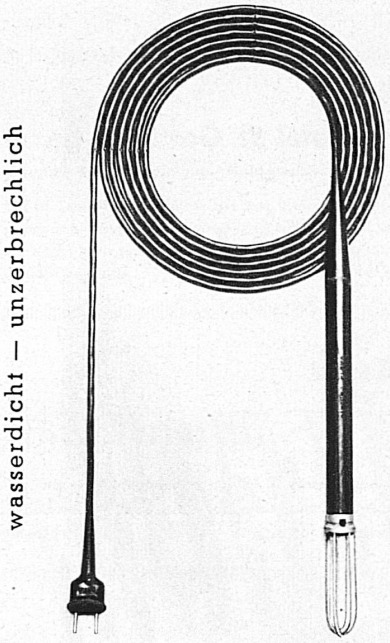

Bezugsquellennachweis beim Fabrikanten:

S.A. des Câbleries & Tréfileries, Cossonay-Gare (Vaud)

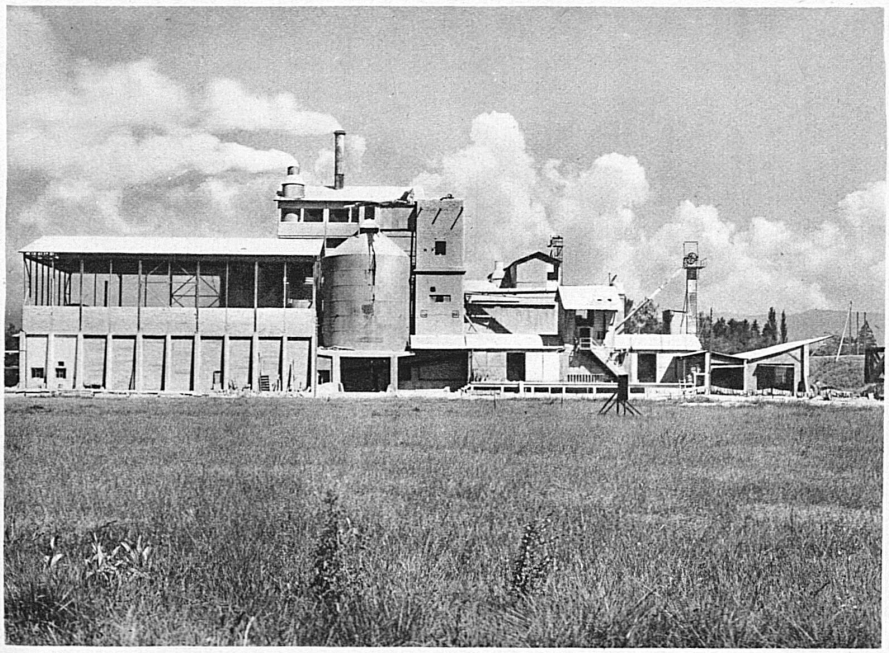

SOCIÉTÉ ROMANDE des CIMENTS PORTLAND S. A.

USINE de VERNIER

Organe de vente: Société Commerciale de la S. R. C. P. S. A. Lausanne et Genève

von Wil Gesellschaftsreisen

28.—30. April: nach Locarno (Kamelienfest) **- Lugano.** Fahrpreis Fr. 31.— inkl. Extraschiff Luganersee. Pauschalpreis Fr. 71.— inkl. Hotels, Trinkgelder usw.

von Zürich Gesellschaftsreisen

2.—9. April und 10.—17. April: nach dem Puschlav und Berninagebiet: Via **Chur - Tirano - Bellaggio - Como - Gotthard.** Frühling- und Skiferienreise zum Pauschalpreis von Fr. 150.— für Bahnen und Unterkunft, Verpflegung, Skiunterricht und beliebige Fahrten mit der Berninabahn.

8. April: nach Davos und Parsenn (bei günstigen Schneeverhältnissen). Fahrpreis Davos retour 1 Tag Fr. 15.— (10 Tage Fr. 18.—); Davos und ab Küblis 1 Tag Fr. 12.50. Fahrpreisermässigung auf der Parsennbahn.

15. April: nach Arosa (bei günstigen Schneeverhältnissen). Fahrpreis retour 1 Tag Fr. 12.50 (10 Tage Fr. 15.—).

Verwaltungsextrazüge

7., 21. und 28. April nach dem Tessin:

nach Bellinzona: Hinfahrt mit Extrazug und Einzelrückreise via Gotthard Fr. 16.40 (Fr. 18.75 innert 30 Tagen);

nach Locarno: Hinfahrt mit Extrazug und Einzelrückreise via Gotthard Fr. 17.60 (bzw. Fr. 20.15);

nach Lugano: Hinfahrt mit Extrazug und Einzelrückreise via Gotthard Fr. 18.10 (bzw. Fr. 20.80).

29. April: nach Bern und zurück. Fahrpreis Fr. 8.35.

6. Mai: nach dem Vierwaldstättersee. Fahrpreise: **Luzern** Fr. 3.80; **Vitznau** und **Alpnachstad** Fr. 6.30; **Flüelen** Fr. 8.80.

6. Mai: nach dem Bodensee. Fahrpreise: Romanshorn Fr. 5.40; Arbon Fr. 6.—; Rorschach Fr. 6.40; Heiden Fr. 8.40; Rheineck Fr. 6.90; St. Margrethen Fr. 7.15.

Lob der Schweiz

Wer unsere Schweitz mit ihren tausend angenehmen Lust-Gefilden, Fisch- und Schiff-reichen Seen, weiten Korn-Feldern, lustigen Weinbergen, nützlichen Kraut- und Obs-Gärten, klaren Brünnen, lautern Wasserbächen und bequemen Ströhmen, mit ihren anmuthigen Lust-Wäldern, grünen Wiesen und überall wohl angebauetem Lande betrachtet, wer bedenket, wie reichlich man allda die nehrhafteste Speise und Getränke an Brod, Fleisch, Geflügel, Wildbret, Molcken, Wein, Most und Öhle genießen kan, ja wer erwieget, daß man darinn die besten Salz-Quellen, allerhand nützliche Bergwerke und so viele andere Reichthümer, auch so gar tausenderley große Naturwunder aufzuweisen hat, der starken Viehzucht, der schmackhaftesten Käse, der wohlriechenden und heilsame Gesundheitskräutern, die in Menge mit vielem Nutzen in alle Welt-Theile versandt werden, der vielen Gesundbrunnen und warmen Bädern, wie vieler andern Dingen hier nicht zu gedenken, wer dies alles, sage ich, bey sich überlegt, der wird auch unserer Schweitz das Lob und den Vorzug, der ihr vor andern Ländern aus gebühret, nicht absprechen können.

Vorrede zu Herrlibergers Topographie der Eydgnosschaft 1757