Kinderreisewochen vom 7. bis zum 22. April

Autor(en): **[s.n.]**

Objekttyp: **Article**

Zeitschrift: **SVZ Revue : offizielle Reisezeitschrift der Schweiz. Verkehrszentrale, der Schweiz. Bundesbahnen, Privatbahnen ... [et al.] = Revue ONST : revue de l'Office National Suisse du Tourisme, des Chemins de Fer Fédéraux, Chemins de Fer Privé … [et al.]**

Band (Jahr): **- (1934)**

Heft 4

PDF erstellt am: **29.05.2024**

Persistenter Link: https://doi.org/10.5169/seals-772772

Nutzungsbedingungen

Die ETH-Bibliothek ist Anbieterin der digitalisierten Zeitschriften. Sie besitzt keine Urheberrechte an den Inhalten der Zeitschriften. Die Rechte liegen in der Regel bei den Herausgebern.
Die auf der Plattform e-periodica veröffentlichten Dokumente stehen für nicht-kommerzielle Zwecke in Lehre und Forschung sowie für die private Nutzung frei zur Verfügung. Einzelne Dateien oder Ausdrucke aus diesem Angebot können zusammen mit diesen Nutzungsbedingungen und den korrekten Herkunftsbezeichnungen weitergegeben werden.
Das Veröffentlichen von Bildern in Print- und Online-Publikationen ist nur mit vorheriger Genehmigung der Rechteinhaber erlaubt. Die systematische Speicherung von Teilen des elektronischen Angebots auf anderen Servern bedarf ebenfalls des schriftlichen Einverständnisses der Rechteinhaber.

Haftungsausschluss

Alle Angaben erfolgen ohne Gewähr für Vollständigkeit oder Richtigkeit. Es wird keine Haftung übernommen für Schäden durch die Verwendung von Informationen aus diesem Online-Angebot oder durch das Fehlen von Informationen. Dies gilt auch für Inhalte Dritter, die über dieses Angebot zugänglich sind.

Ein Dienst der *ETH-Bibliothek*
ETH Zürich, Rämistrasse 101, 8092 Zürich, Schweiz, www.library.ethz.ch

http://www.e-periodica.ch

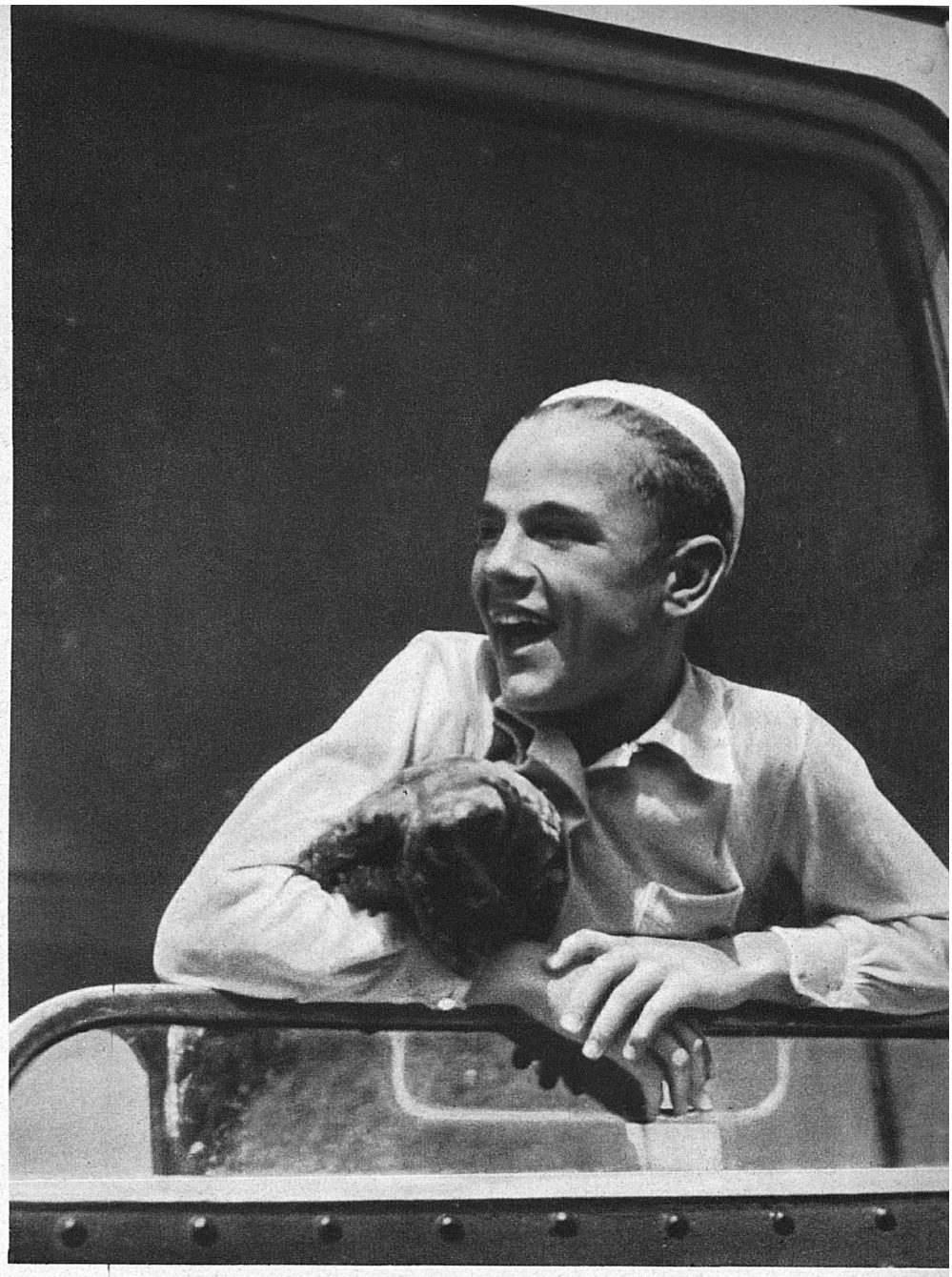

Kinderreisewochen

vom 7. bis zum 22. April

Um Ostern geht das Schuljahr zu Ende. Die Frühlingsferien nach erreichtem Ziel und vor Beginn des neuen anstrengenden Jahres dürfen für die Kinder eine Zeit der Verwöhnung, der Erholung und der Freiheit sein. Sie können dieses Frühjahr Ihren Kindern eine fabelhafte Überraschung, eine grosse Freude bereiten: Während der Kinderreisewoche vom 7. bis zum 22. April reisen zwei Kinder unter 12 Jahren oder ein Kind bis zu 16 Jahren in Begleitung einer erwachsenen Person auf sämtlichen Schweizerbahnen und auf den Dampfschiffen gratis! Kein Märchen ist das, aber eine märchenhafte Gelegenheit, die Reisewünsche der Knaben und Mädchen zu erfüllen, mit den Kindern hinauszufahren in den hellen Frühling.

Freude bereiten macht Freude. Wer Kindern Freude schenken kann, wird belohnt durch das strahlende Glück der Kleinen. Die Kinderreisewoche wird eine Festwoche der Schweiz. Der Jubel ist nicht vorauszuahnen. Alle Kinder freuen sich darauf, und jeder Erwachsene freut sich wie ein Kind.