Alpinisme anecdotique [Charles Gos]

Autor(en): **[s.n.]**

Objekttyp: **BookReview**

Zeitschrift: **SVZ Revue : offizielle Reisezeitschrift der Schweiz. Verkehrszentrale, der Schweiz. Bundesbahnen, Privatbahnen ... [et al.] = Revue ONST : revue de l'Office National Suisse du Tourisme, des Chemins de Fer Fédéraux, Chemins de Fer Privé … [et al.]**

Band (Jahr): **- (1934)**

Heft 11

PDF erstellt am: **29.05.2024**

Nutzungsbedingungen

Die ETH-Bibliothek ist Anbieterin der digitalisierten Zeitschriften. Sie besitzt keine Urheberrechte an den Inhalten der Zeitschriften. Die Rechte liegen in der Regel bei den Herausgebern.
Die auf der Plattform e-periodica veröffentlichten Dokumente stehen für nicht-kommerzielle Zwecke in Lehre und Forschung sowie für die private Nutzung frei zur Verfügung. Einzelne Dateien oder Ausdrucke aus diesem Angebot können zusammen mit diesen Nutzungsbedingungen und den korrekten Herkunftsbezeichnungen weitergegeben werden.
Das Veröffentlichen von Bildern in Print- und Online-Publikationen ist nur mit vorheriger Genehmigung der Rechteinhaber erlaubt. Die systematische Speicherung von Teilen des elektronischen Angebots auf anderen Servern bedarf ebenfalls des schriftlichen Einverständnisses der Rechteinhaber.

Haftungsausschluss

Alle Angaben erfolgen ohne Gewähr für Vollständigkeit oder Richtigkeit. Es wird keine Haftung übernommen für Schäden durch die Verwendung von Informationen aus diesem Online-Angebot oder durch das Fehlen von Informationen. Dies gilt auch für Inhalte Dritter, die über dieses Angebot zugänglich sind.

Ein Dienst der *ETH-Bibliothek*
ETH Zürich, Rämistrasse 101, 8092 Zürich, Schweiz, www.library.ethz.ch

http://www.e-periodica.ch

Amsterdam, Anvers, Barcelona, Berlin, Bremen, Bruxelles, Cannes, Dresden, Düsseldorf, Essen, Frankfurt, Halle, Hamburg, Hannover, Köln, Kopenhagen, Leipzig, London, Lyon, Malmö, Mannheim, Marseille, München, Paris, Rotterdam, Saarbrücken, Stuttgart, Warschau, Wien.

Même en hiver l'avion vous transporte en Suisse

Des services d'aviation relient, même en hiver, les aéroports de Genève et de Zurich aux principales villes d'Europe:
Amsterdam, Anvers, Barcelone, Berlin, Brême, Bruxelles, Cannes, Cologne, Copenhague, Dresde, Dusseldorf, Essen, Francfort s/M., Halle, Hambourg, Hanovre, Leipzig, Londres, Lyon, Malmö, Mannheim, Marseille, Munich, Paris, Rotterdam, Sarrebruck, Stuttgart, Varsovie, Vienne.

Ce que vous devriez lire

Vient de paraître:
Alpinisme anecdotique, par Charles Gos (Un vol. aux Editions Victor Attinger)

L'alerte écrivain à qui l'on doit déjà **la Croix du Cervin, la Nuit des Drus,** et tant de récits dictés par une passion et une connaissance de l'Alpe comme il s'en voit peu, nous livre aujourd'hui sous le titre d'**Alpinisme anecdotique** une suite d'histoires, de protocoles et de portraits de « là haut », de quoi enchanter les soirées de ceux que la saison vient d'obliger de pendre à regret le piolet au clou et la corde au grenier. Après les ancêtres de l'alpinisme (du fameux Ligure de Salluste, qui en découvrit « la technique et l'essence profonde » en escaladant un fort africain par la face, à Pétrarque qui plaça l'alpinisme sous le signe de la poésie et de l'amour, à Simler qui vit vers 1550 les premiers skis aux pieds de nos montagnards, à Saussure qui faillit ne jamais gravir le Mont-Blanc) voici les grimpeurs romantiques, puis le premier accident de montagne protocolé, puis la conquête accélérée des géants alpins, celle de l'Aiguille verte qui faisait fulminer Ruskin contre ces sacrilèges qui font « des cathédrales de la Terre un champ de course, ou des mâts de cocagne dans une arène d'ours », puis des portraits fouillés des grandes figures de guides, du génial Franz Lochmatter en particulier, enfin le protocole exhaustif de la trop fameuse « première » du Cervin par Whymper et les siens et de la corde rompue, qui, loin de servir de leçon, ouvrit tragiquement le nécrologe aussi glorieux que vain des catastrophes.

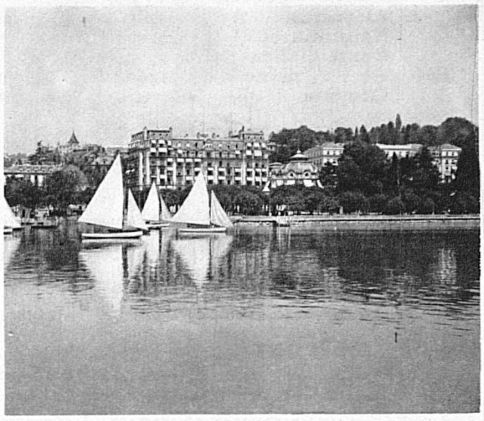

Golf et plage · Nouveau garage · Tél. dans toutes les chambres

Ouchy

Séjour idéal de printemps, été, automne hiver

Beau-Rivage-Palace

Superbe parc au bord du lac

Lausanne

O. Egli, Directeur

Lloyd Triestino

Vereinigte Flotten Lloyd Triestino - Marittima Italiana - Sitmar

5 grosse Expressdienste

Aegypten • Cypern-Palästina
Griechenland-Istanbul • Indien • China

Forfaitreisen nach Aegypten
18 und 25 Tage von £ 65 an pro Person
6 Studienreisen nach Indien
mit Luxus-Expressdampfern 39 und 44 Tage
Preis £ 140 bis £ 155
In den obigen Preisen sind die Schiffs- und Bahnfahrt, Exkursionen, beste Hotels, Führungen usw. lt. Programm inbegriffen. Verlangen Sie die betreffenden Prospekte

Auskünfte und Belegung der Plätze bei der behördlich patentierten Generalagentur für Passage und Auswanderung
«Suisse-Italie S.A.» Sitz in Zürich, Bahnhofstr. 80
Platzbelegung auch durch sämtliche patentierten Reisebureaux

Martigny-Ville

Ligne du Simplon

Ligne Martigny-Chamonix en exploitation tout l'hiver

Hôtels Kluser et Mont Blanc

Restaurant. Séjour idéal. Télégrammes: Kluserhôtels

Bern

CITY HOTEL GARNI

Neuestes Hotel Berns. Modernster Komfort. Gegenüber Hauptbahnhof, Bubenbergplatz. Fliessendes Wasser, Staatstelephon in allen Zimmern. Zimmer mit Bad und solche mit W. C. und Bidet. Kein Konsumationszwang. Trinkgeldablösung. Garage. 70 Betten von Fr. 5.50 an
Telephon 25.377 **H. Sperl**

Sanatorium

Dr. Theodor Brunner

Küsnacht am Zürichsee

für Nervenleiden, Ruhekuren, Entziehungskuren
Pensionspreis inkl. ärztl. Behandlung ab Fr. 15.-

Telephon 910.300