# [Impressum]

Objekttyp: **Group**

Zeitschrift: **SVZ Revue : offizielle Reisezeitschrift der Schweiz. Verkehrszentrale, der Schweiz. Bundesbahnen, Privatbahnen ... [et al.] = Revue ONST : revue de l'Office National Suisse du Tourisme, des Chemins de Fer Fédéraux, Chemins de Fer Privé … [et al.]**

Band (Jahr): **- (1934)**

Heft 10

PDF erstellt am: **29.05.2024**

**Nutzungsbedingungen**

Die ETH-Bibliothek ist Anbieterin der digitalisierten Zeitschriften. Sie besitzt keine Urheberrechte an den Inhalten der Zeitschriften. Die Rechte liegen in der Regel bei den Herausgebern.
Die auf der Plattform e-periodica veröffentlichten Dokumente stehen für nicht-kommerzielle Zwecke in Lehre und Forschung sowie für die private Nutzung frei zur Verfügung. Einzelne Dateien oder Ausdrucke aus diesem Angebot können zusammen mit diesen Nutzungsbedingungen und den korrekten Herkunftsbezeichnungen weitergegeben werden.
Das Veröffentlichen von Bildern in Print- und Online-Publikationen ist nur mit vorheriger Genehmigung der Rechteinhaber erlaubt. Die systematische Speicherung von Teilen des elektronischen Angebots auf anderen Servern bedarf ebenfalls des schriftlichen Einverständnisses der Rechteinhaber.

**Haftungsausschluss**

Alle Angaben erfolgen ohne Gewähr für Vollständigkeit oder Richtigkeit. Es wird keine Haftung übernommen für Schäden durch die Verwendung von Informationen aus diesem Online-Angebot oder durch das Fehlen von Informationen. Dies gilt auch für Inhalte Dritter, die über dieses Angebot zugänglich sind.

Ein Dienst der *ETH-Bibliothek*
ETH Zürich, Rämistrasse 101, 8092 Zürich, Schweiz, www.library.ethz.ch

**http://www.e-periodica.ch**

# Besucht den Jura!

Nach **Solothurn**

**von Bern** mit der elektrischen Bahn über Zollikofen und Fraubrunnen. **Vom Emmental** mit der Burgdorf-Solothurn-Münsterbahn nach **Solothurn und in den Jura.**

**Solothurn** die vornehme Stadt am Fusse des Weissenstein, die prächtige Kunststadt mit dem herrlichen Ursusmünster, mit der berühmten Madonna von Hans Holbein.

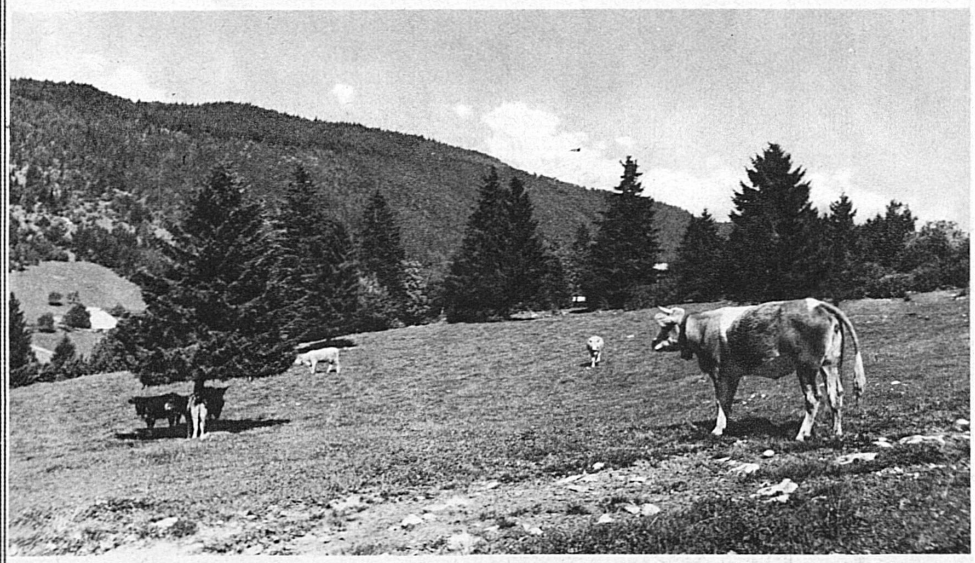

Langenbruck

Der Herbst ist die schönste Jahreszeit für Wanderungen im Jura. Alle Hotels und Bergwirtshäuser stehen offen und sind ideale Plätze für Ferienaufenthalte.

Der **Schweizerische Juraverein** orientiert Sie durch folgende Schriften:

**Wanderungen im Jura** (80 S. Preis: 60 Rp.)

**Der Schweizer Jura** (Le Jura Suisse) Mit Verzeichnis empfehlenswerter Hotels und Restaurants im Juragebiet.

Zuverlässige Begleiter sind die **Spezialkarten des Jura** 1 : 50000, herausgegeben vom Schweiz. Juraverein, Vorort Olten.

Blatt 1: Pruntrut-Delsberg
Blatt 2: Biel-Neuenburg
Blatt 3: Basel-Olten
Blatt 4: Burgdorf-Solothurn
Blatt 5: Aarau-Baden
Blatt 6: Yverdon-Ste. Croix

Jede Auskunft durch den Schweiz. Juraverein, Vorort **Olten.**

**Bahnhofbuffet Olten**
Zentralster Treffpunkt
Bekannt für gute Küche und Keller

**Offizielle Reisezeitschrift der Schweiz. Verkehrszentrale, der Schweiz. Bundesbahnen, Privatbahnen und Schiffahrtsunternehmungen, der Eidgen. Postverwaltung, der Schweiz. Automobilverbände, der Schweiz. Luftverkehrsunion und des Schweiz. Hoteliervereins. Redaktion und Annoncen SVZ, Zürich, Löwenstrasse 55**

Jahres-Abonnement:
Schweiz Fr. 10.- Ausland Fr. 12.- (Fr. 13.-)
Porto inbegriffen

SVZ revue ONST

**Revue de l'Office national suisse du tourisme, des chemins de fer fédéraux, chemins de fer privés et entreprises de navigation, de l'Administration fédérale des postes, des associations suisses de l'automobilisme, de l'Union suisse pour le trafic aérien et de la Société suisse des hôteliers.**
**Rédaction et administration: ONST, Zurich, Löwenstrasse 55**

Abonnements:
1 année Fr. 10.-, étranger Fr. 12.- (Fr. 13.-) Port inclus