Schweizerische Schwimm-Meisterschaften 1934

Autor(en): **[s.n.]**

Objekttyp: **Article**

Zeitschrift: **SVZ Revue : offizielle Reisezeitschrift der Schweiz. Verkehrszentrale, der Schweiz. Bundesbahnen, Privatbahnen ... [et al.] = Revue ONST : revue de l'Office National Suisse du Tourisme, des Chemins de Fer Fédéraux, Chemins de Fer Privé … [et al.]**

Band (Jahr): **- (1934)**

Heft 8

PDF erstellt am: **31.05.2024**

Persistenter Link: https://doi.org/10.5169/seals-772849

Nutzungsbedingungen

Die ETH-Bibliothek ist Anbieterin der digitalisierten Zeitschriften. Sie besitzt keine Urheberrechte an den Inhalten der Zeitschriften. Die Rechte liegen in der Regel bei den Herausgebern.
Die auf der Plattform e-periodica veröffentlichten Dokumente stehen für nicht-kommerzielle Zwecke in Lehre und Forschung sowie für die private Nutzung frei zur Verfügung. Einzelne Dateien oder Ausdrucke aus diesem Angebot können zusammen mit diesen Nutzungsbedingungen und den korrekten Herkunftsbezeichnungen weitergegeben werden.
Das Veröffentlichen von Bildern in Print- und Online-Publikationen ist nur mit vorheriger Genehmigung der Rechteinhaber erlaubt. Die systematische Speicherung von Teilen des elektronischen Angebots auf anderen Servern bedarf ebenfalls des schriftlichen Einverständnisses der Rechteinhaber.

Haftungsausschluss

Alle Angaben erfolgen ohne Gewähr für Vollständigkeit oder Richtigkeit. Es wird keine Haftung übernommen für Schäden durch die Verwendung von Informationen aus diesem Online-Angebot oder durch das Fehlen von Informationen. Dies gilt auch für Inhalte Dritter, die über dieses Angebot zugänglich sind.

Ein Dienst der *ETH-Bibliothek*
ETH Zürich, Rämistrasse 101, 8092 Zürich, Schweiz, www.library.ethz.ch

http://www.e-periodica.ch

Baden ist seiner kulturgeschichtlichen Bedeutung und seiner Frequenz nach einer der bedeutendsten Badeorte der Schweiz. Seit den Zeiten der Römer ist die wunderbare Heilwirkung seiner Thermalquellen bekannt.
Auch den Gesunden bietet das Städtchen nun herrliche neue Badeanlagen.

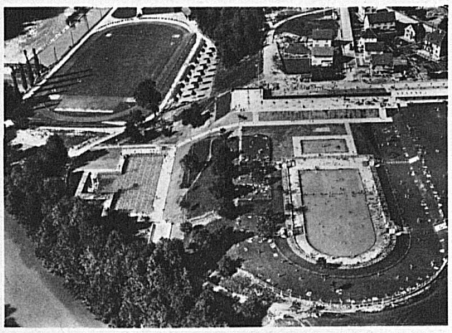

In diesem idealen Rahmen des neuen Terrassenbades werden am 25./26. August die

Schweizerischen Schwimm-Meisterschaften 1934

durchgeführt. Sie sind das Jahresexamen des Schweizerischen Schwimmerverbandes, der 61 Vereine mit 6206 Mitgliedern zählt. An solchen Meisterschaftstagen werden im Schwimmen, im Springen und im Wasserball bei grosser Beteiligung fünf bis sieben Rekorde ertrotzt. Die hochinteressanten Wettkämpfe, für die in Baden sieben Schwimmbahnen und Sprungstellen von 1, 3, 5, 10 m zur Verfügung stehen, erfüllen jeweilen begeisterte Zuschauermengen mit Spannung und Freude.
In Basel folgten der packenden Wasserschlacht letztes Jahr 11,200 Besucher; die neue Badener Anlage hält einer noch grösseren Menschenmasse den prachtvollen Zuschauerwall zum eigenartigen Genusse bereit.

Avant le XVe Comptoir Suisse 1934

Le Comptoir suisse, qui ouvrira ses portes du **8 au 23 septembre prochain,** fêtera cette année son XVme anniversaire. C'est évidemment une grande et belle date que celle de 1934 pour notre Foire économique nationale de Lausanne, qui a su, année après année, surmonter toutes les difficultés qui se présentèrent et poursuivre de ce fait une activité remarquable en faveur de notre économie suisse. Malgré la crise, en dépit de ce que d'aucuns auraient pu supposer, le XVme Comptoir suisse surclassera encore ses prédécesseurs, grâce à l'importance qui lui a été donnée cette année-ci. Ce développement de plus en plus réjouissant se caractérise en particulier par une nouvelle et forte augmentation des exposants.
A l'heure actuelle, les constructions provisoires s'élèvent graduellement sur la place de Beaulieu, et l'on peut déjà se rendre

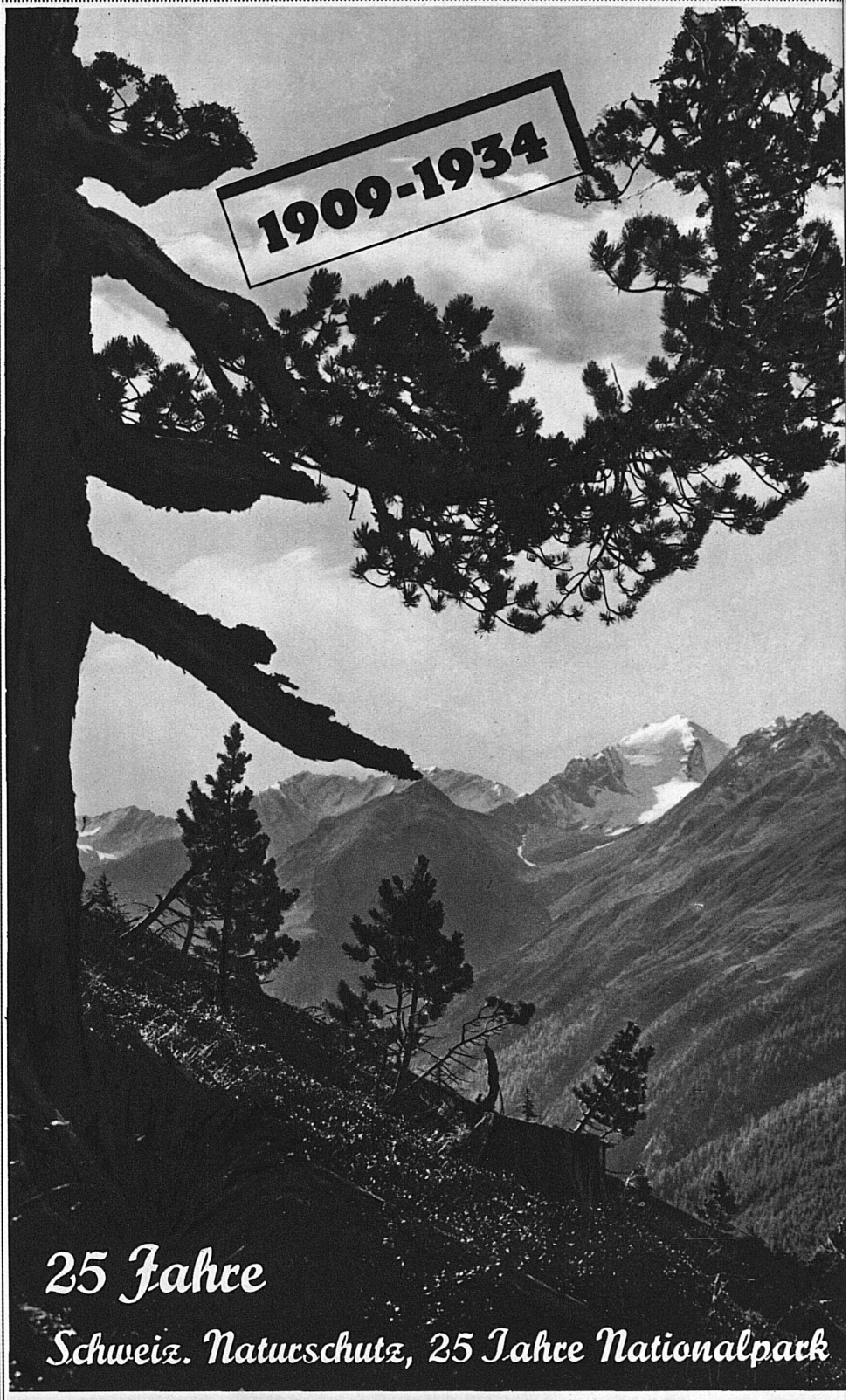

Naturschutz ehrt die Heimat. Er ist Vaterlandsliebe der Tat! Eidgenossen! bekundet durch Euern Beitritt zum **Schweiz. Bund für Naturschutz** Eure Heimattreue, steht mit Euerm guten Namen zur guten Sache!

Schweiz. Bund für Naturschutz. Sekretariat: Oberalpstrasse 11, **Basel**