Eine interessante Neuerung dieses Sommers: die Bergsteigerkurse

Autor(en): **[s.n.]**

Objekttyp: **Article**

Zeitschrift: **SVZ Revue : offizielle Reisezeitschrift der Schweiz. Verkehrszentrale, der Schweiz. Bundesbahnen, Privatbahnen ... [et al.] = Revue ONST : revue de l'Office National Suisse du Tourisme, des Chemins de Fer Fédéraux, Chemins de Fer Privé … [et al.]**

Band (Jahr): **- (1934)**

Heft 7

PDF erstellt am: **31.05.2024**

Persistenter Link: https://doi.org/10.5169/seals-772828

Nutzungsbedingungen

Die ETH-Bibliothek ist Anbieterin der digitalisierten Zeitschriften. Sie besitzt keine Urheberrechte an den Inhalten der Zeitschriften. Die Rechte liegen in der Regel bei den Herausgebern.
Die auf der Plattform e-periodica veröffentlichten Dokumente stehen für nicht-kommerzielle Zwecke in Lehre und Forschung sowie für die private Nutzung frei zur Verfügung. Einzelne Dateien oder Ausdrucke aus diesem Angebot können zusammen mit diesen Nutzungsbedingungen und den korrekten Herkunftsbezeichnungen weitergegeben werden.
Das Veröffentlichen von Bildern in Print- und Online-Publikationen ist nur mit vorheriger Genehmigung der Rechteinhaber erlaubt. Die systematische Speicherung von Teilen des elektronischen Angebots auf anderen Servern bedarf ebenfalls des schriftlichen Einverständnisses der Rechteinhaber.

Haftungsausschluss

Alle Angaben erfolgen ohne Gewähr für Vollständigkeit oder Richtigkeit. Es wird keine Haftung übernommen für Schäden durch die Verwendung von Informationen aus diesem Online-Angebot oder durch das Fehlen von Informationen. Dies gilt auch für Inhalte Dritter, die über dieses Angebot zugänglich sind.

Ein Dienst der *ETH-Bibliothek*
ETH Zürich, Rämistrasse 101, 8092 Zürich, Schweiz, www.library.ethz.ch

http://www.e-periodica.ch

Graubünden

ruft mit machtvollem Brausen seiner Wettertannen und Gletscherlüfte. Eine Schweiz im kleinen, vermag das Land der 150 Alpentäler die Vielfalt der Naturpracht auf gedrängtem Raume zu entfalten.

Ein engmaschiges Schienen- und Autostrassennetz durchädert alle Talschaften. Mit allen Giebeln zur Sonne gewandt, Hängenelken vor den blanken Fenstern und umgeben von blühenden Bergmatten so stellen Sie sich Graubündens Feriennester vor. Kommen Sie! Kein Tag wird Sie reuen!

Schützenfest in Freiburg

Zwei Kostüme von A. Cingria

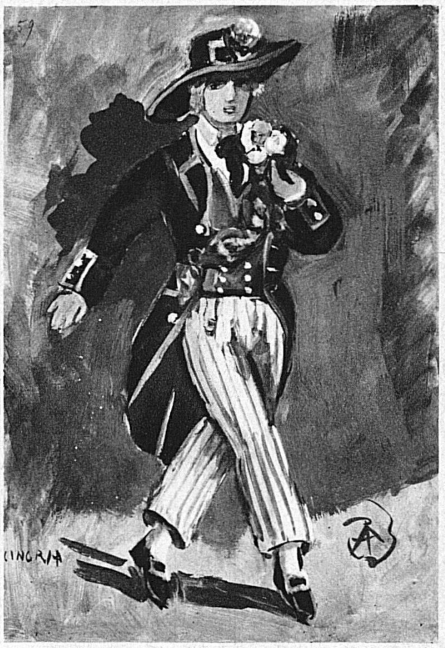

Eine interessante Neuerung dieses Sommers: die Bergsteigerkurse

Der Schweizerische Fremdenverkehrsverband, der Schweizer Alpen-Club, der Schweizerische Bergführerverband, die Verkehrszentrale und der Schweizerische Hotelierverein organisieren dieses Jahr

Sommertouren-Meetings

Unter der Leitung von erprobten Bergführern werden von bekannten Touristenzentren aus Touren durchgeführt, die allen Gästen zugänglich sind. Die Routen werden so ausgewählt, dass sowohl die Interessenten für leichtere, wie die für mittlere und schwierigere Touren auf die Rechnung kommen.

Natürlich müssen bei den schwierigern Besteigungen die Angemeldeten einer gewissen Kontrolle unterzogen werden, wenn keine Erschwerung oder gar Gefährdung der Touren eintreten soll. Aus diesem Grunde wird bei diesen Bergfahrten die vorherige Teilnahme an einer leichtern Tour verlangt, auf der die Führer die bergsteigerischen Fähigkeiten der Teilnehmer kennen lernen können.

Die Vorteile dieser Neuerung

sind gross. Die Feriengäste werden durch die während der Kurse unternommenen Touren auf die lohnendsten Gipfel geführt. Sie sind der Mühe enthoben, den Tourenplan selber auszuarbeiten. Die gemeinschaftlichen Touren bringen auch eine starke

Verbilligung

der auf den einzelnen Touristen entfallenden Führergelder. Es ist zu hoffen, dass dem Alpinismus dadurch neue und namentlich junge Leute zugeführt werden, die bisher unserer herrlichen Bergwelt mehr oder weniger fremd gegenüberstanden. Sicher wird die Freude am Bergsteigen in weiten Kreisen geweckt und gestärkt — und damit auch die Freude an Touren

in Begleitung unserer prächtigen Bergführer

Die Statistik der alpinen Unglücksfälle, die Jahr für Jahr erschreckende Zahlen aufweist, zeigt, wie wünschbar es ist, dass es weitesten Kreisen möglich gemacht wird, sich an geführten Touren zu beteiligen.

Grosse Beteiligung der Kurorte

Bisher haben sich nicht weniger als 21 Kurorte angemeldet, die alle mitten in Gebieten prächtigster Bergtouren liegen, nämlich in **Graubünden:** Bergün, Davos, Klosters, Pontresina, San Bernardino, Splügen; in der **Zentralschweiz:** Andermatt, Engelberg; im **Berner Oberland:** Adelboden, Eigergletscher, Jungfraujoch, Grindelwald, Gstaad, Kandersteg, Lenk i. S., Mürren, Saanenmöser, Wengen; **Wallis:** Champéry, Montana, Zinal.

Pour la collecte du 1er août 1934

Education ménagère! Apprentissage ménager! Problèmes d'une actualité si grande dont l'importance a été reconnue par nos autorités fédérales puisqu'elles ont décidé d'attribuer à leur développement le produit de la collecte du 1er août de cette année. Les exigences de la vie moderne en forçant les femmes à gagner leur vie hors de la famille les ont soustraites à cet enseignement ménager que recevaient leurs grand'-mères et même leurs mères dans la maison paternelle, enseignement qui en préparant celles-ci à être de bonnes mères de famille leur permettait de faire de leur foyer ce « home » où chacun se sent à l'abri des tourmentes extérieures.

Cependant, un gros effort est fait actuellement dans notre pays pour remédier à l'insuffisance de la préparation ménagère de notre jeunesse féminine qui est la cause de tant d'expériences cruelles. Si dans bon

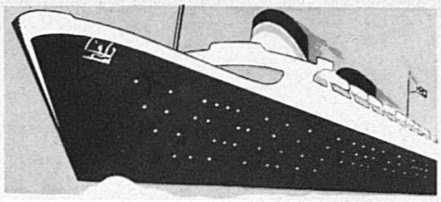

ITALIAN LINE

Nächste Abfahrten

Nordamerika

Saturnia	25. Juli	ab Triest
Conte di Savoia	26. Juli	ab Genua
Rex	8. August	ab Genua
Roma	13. August	ab Genua
Conte di Savoia	22. August	ab Genua
Saturnia	5. September	ab Triest
Rex	6. September	ab Genua

Südamerika

Augustus	26. Juli	ab Genua
Conte Grande	9. August	ab Genua
Neptunia	30. August	ab Triest
Augustus	13. September	ab Genua

Zentralamerika und Südwestküste

Orazio	21. August	ab Genua
Virgilio	28. September	ab Genua

Nordbrasilien

Urania	21. August	ab Triest
Amazzonia	18. September	ab Triest

Australien

Remo	8. August	ab Genua
Romolo	11. September	ab Genua

Südafrika

Giulio Cesare	24. Juli	ab Genua
Duilio	21. August	ab Genua

„Schweiz-Italien" AG. **Sitz in Zürich, Bahnhofstr. 80** Behördlich patentierte Generalagentur für Passage u. Auswanderung Platzbelegung auch durch sämtliche patentierte Reisebureaux

Schweiz. Wagons- und Aufzügefabrik AG. Schlieren-Zürich

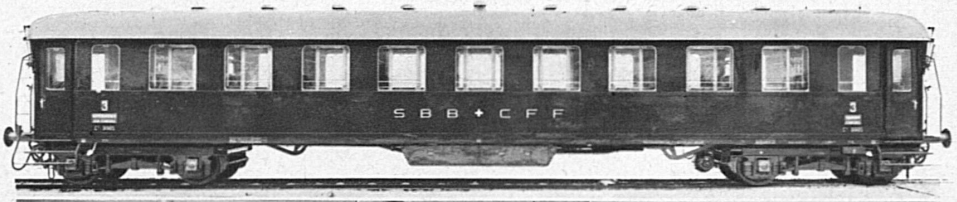

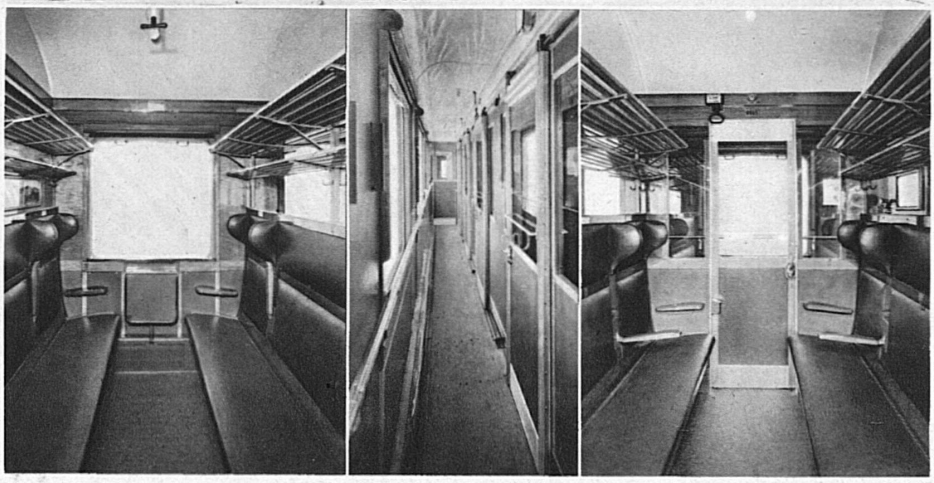

Eiserner III. Kl. Wagen der Schweiz. Bundesbahnen für den internationalen Verkehr, mit gepolsterten Sitzen und breiten Korridorfenstern.

XVe Comptoir Suisse, Lausanne

8 - 23 septembre 1934

Vaste parc à autos

Salles pour Corporations et Congrès

La grande manifestation économique d'automne

Billets simple course valables pour le retour