Was Sie hören sollten

Objekttyp: **Group**

Zeitschrift: **SVZ Revue : offizielle Reisezeitschrift der Schweiz. Verkehrszentrale, der Schweiz. Bundesbahnen, Privatbahnen ... [et al.] = Revue ONST : revue de l'Office National Suisse du Tourisme, des Chemins de Fer Fédéraux, Chemins de Fer Privé … [et al.]**

Band (Jahr): **- (1934)**

Heft 6

PDF erstellt am: **29.05.2024**

Nutzungsbedingungen

Die ETH-Bibliothek ist Anbieterin der digitalisierten Zeitschriften. Sie besitzt keine Urheberrechte an den Inhalten der Zeitschriften. Die Rechte liegen in der Regel bei den Herausgebern.
Die auf der Plattform e-periodica veröffentlichten Dokumente stehen für nicht-kommerzielle Zwecke in Lehre und Forschung sowie für die private Nutzung frei zur Verfügung. Einzelne Dateien oder Ausdrucke aus diesem Angebot können zusammen mit diesen Nutzungsbedingungen und den korrekten Herkunftsbezeichnungen weitergegeben werden.
Das Veröffentlichen von Bildern in Print- und Online-Publikationen ist nur mit vorheriger Genehmigung der Rechteinhaber erlaubt. Die systematische Speicherung von Teilen des elektronischen Angebots auf anderen Servern bedarf ebenfalls des schriftlichen Einverständnisses der Rechteinhaber.

Haftungsausschluss

Alle Angaben erfolgen ohne Gewähr für Vollständigkeit oder Richtigkeit. Es wird keine Haftung übernommen für Schäden durch die Verwendung von Informationen aus diesem Online-Angebot oder durch das Fehlen von Informationen. Dies gilt auch für Inhalte Dritter, die über dieses Angebot zugänglich sind.

Ein Dienst der *ETH-Bibliothek*
ETH Zürich, Rämistrasse 101, 8092 Zürich, Schweiz, www.library.ethz.ch

http://www.e-periodica.ch

Lugano). Fahrpreis III. Kl. Fr. 43.—, mit Unterkunft und Verpflegung Fr. 74.—. Einzelrückreise ab Chiasso innert 27 Tagen, Fr. 45.50.

17. Juni: nach dem Gotthardgebiet und zurück (Fusstour nach Göschenenalp). Fahrpreis Göschenen Fr. 8.— (Einzelhinreise am Samstag Fr. 9.50), Airolo Fr. 9.— (Einzelhinreise am Samstag Fr. 11.—).

24. Juni: nach Engelberg und zurück. Fahrpreis III. Kl. Fr. 10.—. Stark verbilligte Anschlussbillette nach Gerschnialp und Trübsee.

1. Juli: nach Meiringen und zurück. Fahrpreis III. Kl. Fr. 7.50.

Verwaltungs- (Austausch-) Sonderzüge Schweiz-Ausland:

23.—24. Juni: Austauschextrazug ab Zürich und Bern nach dem Elsass. Auskunft in allen grössern Bahnhöfen der S B B.

1.—7. Juli: Sonderzug Schweiz—Belgien, auf dem Hin- und Rückweg über Zürich - Olten - Strassburg - Metz - Luxemburg - Brüssel. Auskunft in allen grössern Bahnhöfen der S B B.

Was Sie hören sollten

B = Beromünster, Welle 539,6 m
S = Sottens, onde 443,1 m
C = Mte Ceneri, onda 257,1 m

8 giugno, ore 20: « Oro », reportage di una miniera di Astano. (C)

8. Juni, 15.30 Uhr: Fr. Elisabeth Thommen: Stadtfrau und Landfrau. (B)

9 giugno, ore 22: Il quarto d'ora dei forestieri. Che spiaggia scegliamo per domenica (in lingua francese). (C)

10 giugno, ore 17: Un uomo del Grigioni romancio: De Curtius. (C)

10 giugno, ore 20: Cori sacri del Collegio « Don Bosco » di Maroggia. (C)

11. Juni, 18.30 Uhr: Jugendstunde. Prof. W. v. Gonzenbach: Vom Wandern. (B)

11 juin, 20 h.: Audition de Lieder français par M. Carl Rehfuss. (S)

12. Juni, 19.10 Uhr: Schüler besuchen die Schweiz. Kakteenausstellung. (B)

12. Juni, 20.15 Uhr: Orgelkonzert mit Lucia Corridori, dem Berner Streichquartett und Prof. Graf, Orgel.

12 giugno, ore 15.30: Tre piccoli Ticinesi alla capitale svizzera. (C)

13 giugno, ore 20: Oggi « Tour du Lac ». Serata popolare. (C)

13. Juni, 18.30 Uhr: Dr. Eugen Vadnai, Zürich: Kennen Sie die Zollvorschriften? (B)

13. Juni, 21.10 Uhr: Romanischer Abend. Uebertragung aus St. Moritz. (B)

13 juin, 22 h.: Causerie sur les Fêtes du Rhône, en anglais et en hollandais. (S)

14 juin, le soir: Concert de l'Orchestre Radio Suisse Romande, avec le concours de M. W. Montillet (orgue) (175me anniversaire de la mort de Hændel). (S)

15. Juni, 18.30 Uhr: Wie die Technik die Wundkrankheit (Sepsis) bekämpft. Plauderei von C. A. Schärer. (B)

15. Juni, 19.15 Uhr: Wie Bern seine Feste feiert. Plauderei von Redaktor Landolf. (B)

15. Juni, 19.35 Uhr: Volkstümliche Feste. (B)

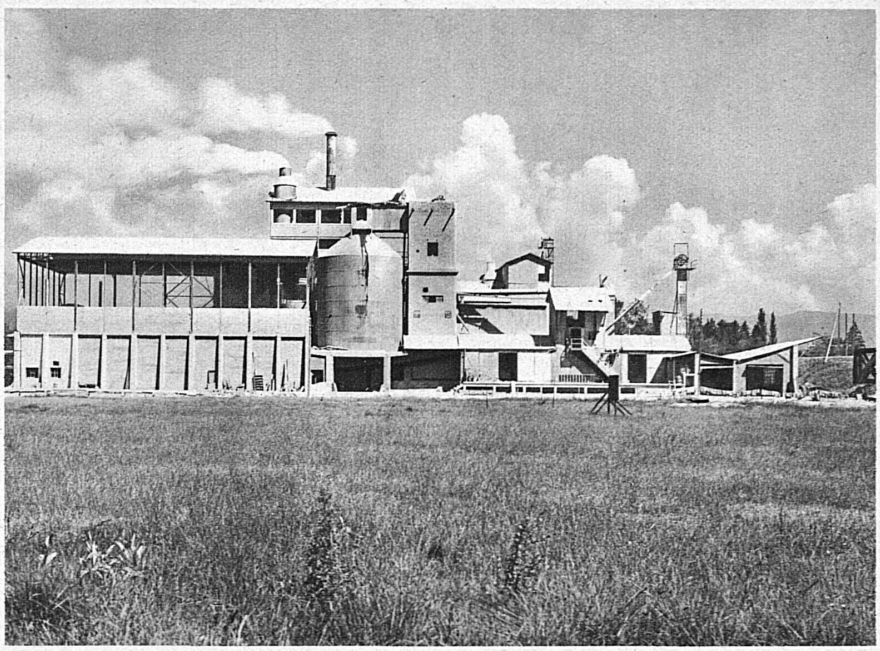

SOCIÉTÉ ROMANDE des CIMENTS PORTLAND S. A.

USINE de VERNIER

Organe de vente: Société Commerciale de la S. R. C. P. S. A. Lausanne et Genève

Das muss ein **AGA**-Herd sein!

Der **AGA**-Herd speichert die Wärme auf, er schickt sie nicht in das Kamin. Er brennt ununterbrochen. Kocht, backt, bratet, dörrt, heizt die Küche und liefert täglich bis 240 l heisses Wasser für Bad, Toilette, Küche und Waschhaus. Betriebskosten pro Tag für Familien bis 12 Personen **20 bis 30 Rappen**

Verlangen Sie Prospekt durch
AGA Aktiengesellschaft, Pratteln

Les Avants *sur Montreux*
alt. 1000 m
Grand Hôtel

Séjour idéal pour familles. Centre de sports et d'excursions. Cure d'air, de soleil et de repos. Tennis, Pêche à la truite, Garage, Orchestre. Splendides champs de narcisses en mai et juin, etc. Grand Parc ombragé. Pension depuis fr. 12.—
Dir. A. Schmid

College of the Swiss Mercantile Society
LONDON

ist für **Schweizer** die **beste Sprachschule,** vom **Bund** anerkannt. **Kurse für Anfänger** sowie **Fortgeschrittene.** Spezialabteilungen für **Handel und Literatur.** Abschlussexamen. **Kursgeld** £ 6.7.6 für 12 Wochen. Sich zu wenden: **Sekretariat, Swiss Mercantile Society, Ltd.**
34 35, Fitzroy Square, London, W. 1.

FLEXO

Handlampen Leitungsschnüre Fasslampen

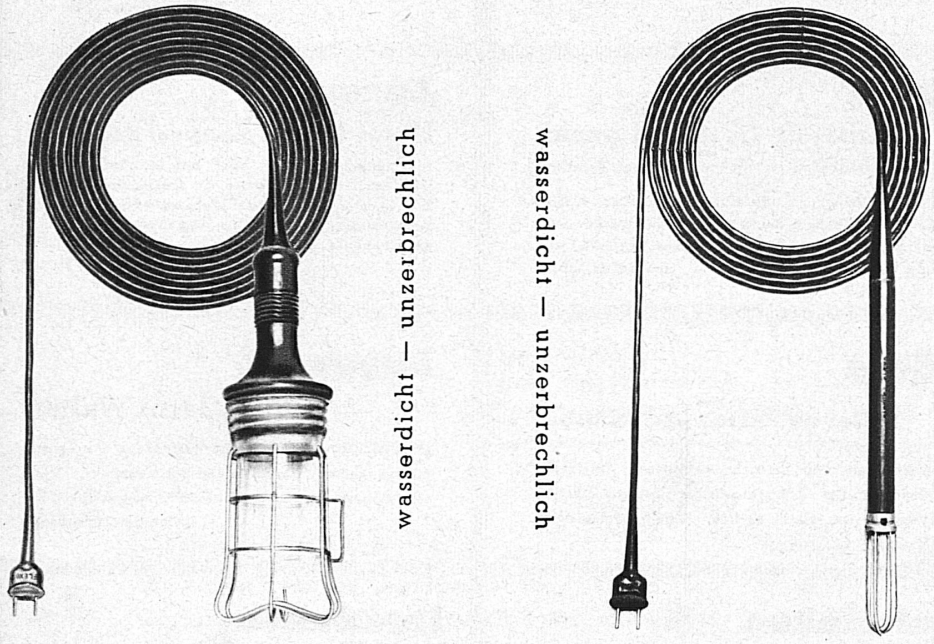

Bezugsquellennachweis beim Fabrikanten:

S.A. des Câbleries & Tréfileries, Cossonay-Gare (Vaud)

Ka-We-De Bern

erste Sehenswürdigkeit der Bundesstadt für Badegäste und Zuschauer

toujours servies fraîches à l'Hôtel des

Palmiers, Lausanne

Ferien in Sennrüti wirken 3fach!

1. herrliche Natur, 2. zukömmliche Höhenlage, 3. Ihrem Zustand individuell angepaßte Verpflegung. Dazu die physik.-diät. Behandlung. Prospekt verlangen! Wollen Sie das ganze Jahr hindurch noch die günstige Wirkung Ihrer Ferien an Ihrer Gesundheit, an Ihrer Schaffenskraft spüren, dann schreiben Sie um Aufklärungsschrift No. Z 55.

KURANSTALT Sennrüti 900 m ü. M DEGERSHEIM

VEVEY

Beau centre d'excursions

(Mont-Pèlerin)

Plage moderne

Bureau de renseignements

15. Juni, 21.10 Uhr: Die Davidsbündler. Musikalisch-literarische Hörfolge von Dr. A. Mack und Willy Girsberger. (B)

15 juin, 19.30 h.: La quinzaine politique par le Prof. Perrin. Grand Concert symphonique par l'Orchestre de Ribaupierre. Soliste: Mlle Gonser, violoniste. (S)

16. Juni, 14 Uhr: Emil Ernst Ronner, Hof Oberkirch: Bücher für Weekend und Ferien. (B)

16 giugno, ore 17: La fabbrica che canta, reportage da una camiceria ticinese. (C)

16 giugno, ore 21: Il ginnasio di Bellinzona nel 1880 e la rivolta dei paesani. (C)

16 juin, le soir: Concert dirigé par M. Ansermet. (S)

17. Juni, 11.30 Uhr: Schweizer Autorenstunde von Jean Vittoz. (B)

17 juin, 20 h.: Chansons du folklore romand par le Chœur mixte « La Mélodie Pastorale de Gruyères ». (S)

19. Juni, 19.05 Uhr: Wie hörst du Musik? Vortragszyklus. (B)

20. Juni, 21.10 Uhr: Hörspiel: « Nachtflug » von Erich Ebermayer. Regie: Hans Bänninger. (B)

20 juin, 20 h.: La quinzaine politique par M. Marius Perrin. (S)

22. Juni, 20 Uhr: Dr. Hans Bauer: Das wirtschaftspolitische Programm der Helvetik. (B)

22 giugno: « Tutto compreso », Radiocommedia in tre quadri di Angelo Frattini. (C)

23. Juni, 13 Uhr: Die Woche im Bundeshaus. Rundschau von Redaktor Walo von Greyerz, Bern. (B)

23. Juni, 13.30 Uhr: Reportage vom Bärnfest. (B)

23. Juni, 16 Uhr: Zweite Reportage vom Bärnfest. (B)

23. Juni, 20 Uhr: Heimatschutztheater: « Nume das nid », Dialektlustspiel von Otto von Greyerz. (B)

24. Juni, 11.30 Uhr: Schweizer Autoren: Meinrad Inglin, Schwyz, liest aus seinem Buche « Jugend eines Volkes ». (B)

25. Juni, 18.30 Uhr: Fr. Dr. Schudel-Benz: Regula Engel, eine schweizerische Amazone. (B)

26. Juni, 21.10 Uhr: Notturno von Othmar Schoeck. (B)

27 juin, 11 h.: Reportage parlé et retransmission de la séance solennelle d'ouverture des Fêtes du Rhône. (S)

28. Juni, 20 Uhr: Hörspiel von Richard Rheinberger: Idylle im Schilf (Bodenseebilder). (B)

29. Juni, 21.10 Uhr: Vaterlandslieder, gesungen vom Berner Männerchor. (B)

29 juin, 11 h.: Reportage parlé à l'occasion de la remise du drapeau rhodanien au syndic de la Ville de Lausanne par le Maire de la Ville de Marseille. (S)

29 juin, 16 h.: Reportage parlé de la plantation de l'arbre rhodanien à Ouchy. (S)

30 juin, 15 h.: Retransmission de la cérémonie de l'offrande au Rhône, avec M. C.-F. Ramuz. (S)

2. Juli, 20.30 Uhr: Dir. Job: Das Landschaftsbild im Mikrophon. Bemerkungen zu den regionalen Uebertragungen. (B)

5. Juli, 20 Uhr: Ein Abend auf dem Munot. Uebertragung aus Schaffhausen. (B)