Objekttyp: **Advertising**

Zeitschrift: **SBB Revue = Revue CFF = Swiss federal railways**

Band (Jahr): **6 (1932)**

Heft 4

PDF erstellt am: **04.06.2024**

Nutzungsbedingungen

Die ETH-Bibliothek ist Anbieterin der digitalisierten Zeitschriften. Sie besitzt keine Urheberrechte an den Inhalten der Zeitschriften. Die Rechte liegen in der Regel bei den Herausgebern.
Die auf der Plattform e-periodica veröffentlichten Dokumente stehen für nicht-kommerzielle Zwecke in Lehre und Forschung sowie für die private Nutzung frei zur Verfügung. Einzelne Dateien oder Ausdrucke aus diesem Angebot können zusammen mit diesen Nutzungsbedingungen und den korrekten Herkunftsbezeichnungen weitergegeben werden.
Das Veröffentlichen von Bildern in Print- und Online-Publikationen ist nur mit vorheriger Genehmigung der Rechteinhaber erlaubt. Die systematische Speicherung von Teilen des elektronischen Angebots auf anderen Servern bedarf ebenfalls des schriftlichen Einverständnisses der Rechteinhaber.

Haftungsausschluss

Alle Angaben erfolgen ohne Gewähr für Vollständigkeit oder Richtigkeit. Es wird keine Haftung übernommen für Schäden durch die Verwendung von Informationen aus diesem Online-Angebot oder durch das Fehlen von Informationen. Dies gilt auch für Inhalte Dritter, die über dieses Angebot zugänglich sind.

Ein Dienst der *ETH-Bibliothek*
ETH Zürich, Rämistrasse 101, 8092 Zürich, Schweiz, www.library.ethz.ch

http://www.e-periodica.ch

Verwendet unsere gewalzten

Reinnickel-, Kupfer-,
Zinn- und Cadmium-Anoden

höchster Reinheit

Marke

Schweiz. Metallwerke Selve & Co.
Thun

MÖBELTRANSPORTE - LAGERUNGEN

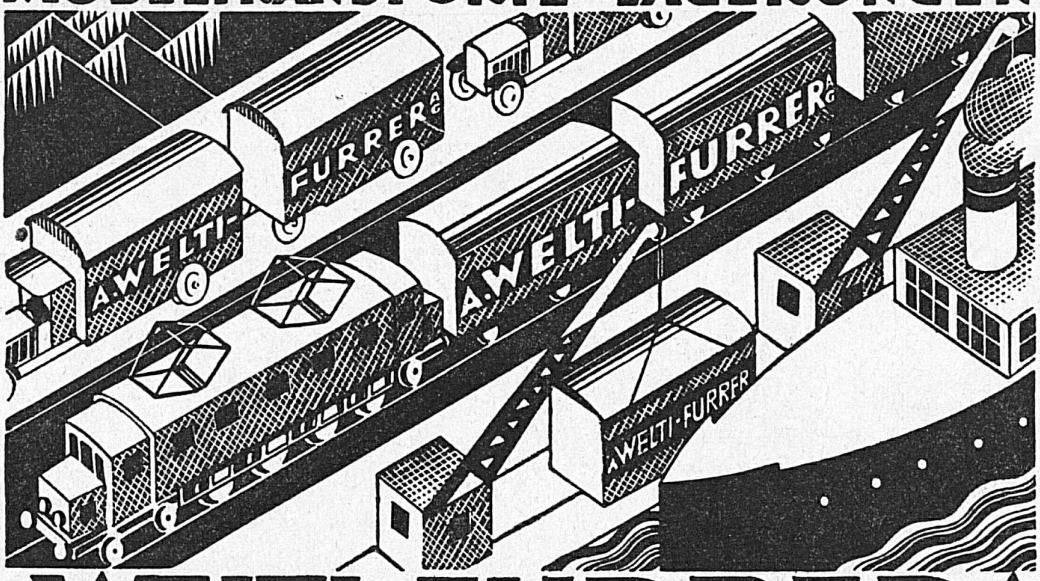

A.WELTI-FURRER AG
ZÜRICH.BÄRENG.29/TELEFON 37615

Sie gehört
zur Fahrt
in den
Süden
die echte
Blauband
Brissago.
FABBRICA TABACCHI IN BRISSAGO
ALTHAUS

GEBR. CRETIN

EISEN- u. METALLGIESSEREIEN

LIESTAL

Bremsklötze
für Vollbahnen, Kleinbahnen
und Strassenbahnen

Spezialbremsklötze für elektrische
Lokomotiven

Bestandteile für Geleisebau, Stellwerkbau
Oberleitungsbau usw.

Roststäbe mit verstählter Feuerbahn

Grauguss, Metallguss, Aluminiumguss
für Bahnen, Industrie und
Baubedarf

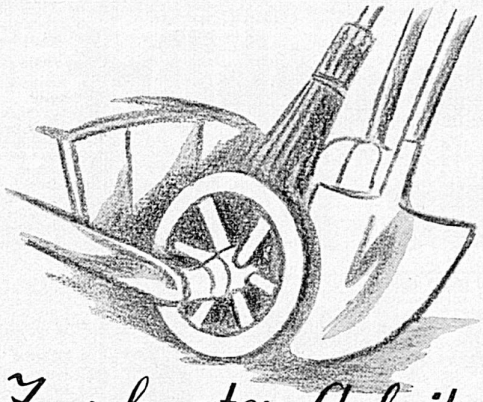

Zur harten Arbeit
starke Schuhe!

J. LÜTHI & CIE., BURGDORF

Schweizer. Draht- u. Gummiwerke

Manufacture Suisse de Câbles et Caoutchouc

Altdorf-Uri

Fabrikation

blanker und verzinnter Kupferdrähte, gummiisolierter Leiter-, Email-, Baumwoll- und Seidendrähte, **Bleikabel**, Isolierrohre und Stahlpanzerrohre für elektrische Installationen

Gummiwaren für alle technischen Zwecke
Gummischläuche

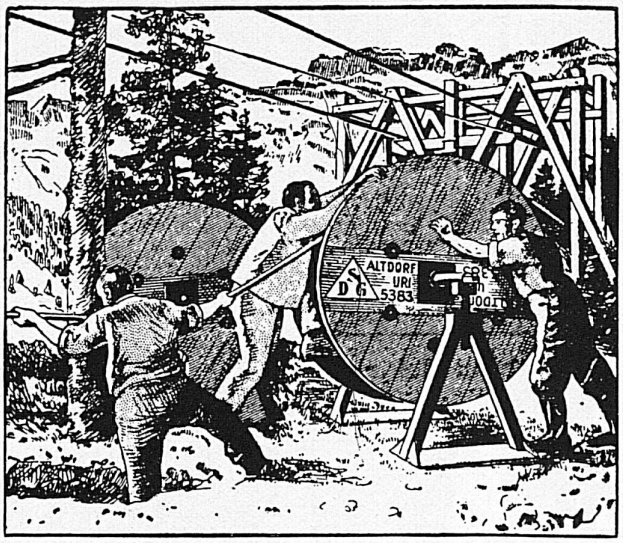

Fabrication

de fils de cuivre nu et étamés, conducteurs isolés, fils émaillés, fils sous soie, cordons souples
Câbles sous plomb
Tubes isolants et en acier pour installations électriques

Articles techniques et tuyaux en caoutchouc

Verlegung der **Bleikabel** für **Kraftwerk Sernf-Niederenbach**

Pose des **câbles sous plomb** pour **Centrale Sernf-Niederenbach**

Drähte und Kabel für alle elektrischen Zwecke

Fils et Câbles pour toutes applications électriques

Spar- & Leihkasse in Bern

HANDELS- u. HYPOTHEKEN-BANK

Gegründet 1857 — — Kapital und Reserven Fr. 16,000,000

EINNEHMEREIEN:

Bolligen
Bümpliz
Gümligen
Köniz
Muri
Niederscherli
Zollikofen

Besorgung aller Bankgeschäfte

zu günstigsten Bedingungen

J. H. DIEBOLD & Cie

NACHFOLGER VON J. DIEBOLD SÖHNE
GEGRÜNDET 1845

Feine Masschneiderei

Zeitgemäße Preise

BAHNHOFSTR. 82 + TELEPHON 34108
ZÜRICH

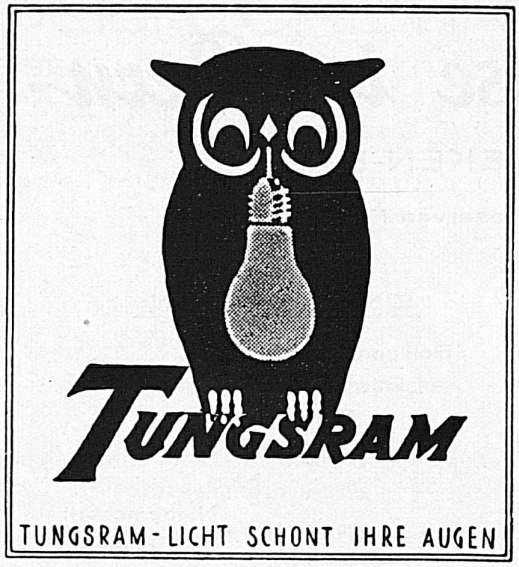

DIE TUNGSRAM-
INNENMATTIERTE LAMPE:

Die neue lichttechnische Errungenschaft

Lieferanten der SBB

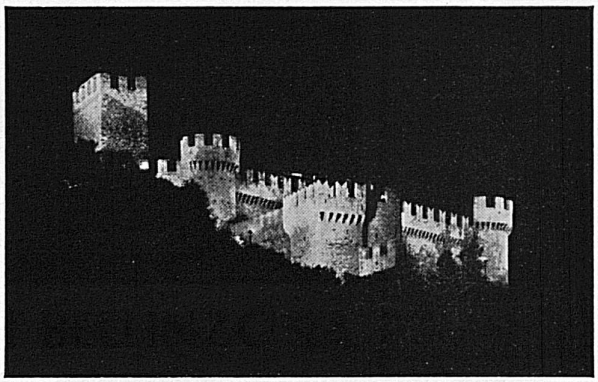

STADT BELLINZONA

Allabendliche Beleuchtung der Burgen

FLUG-PLATZ

Jeden Abend, während der Saison, beleuchtet Bellinzona, die Hauptstadt des Kantons Tessin, seine drei mittelalterlichen Burgen, sowie sein Rathaus, höchst interessantes Bauwerk romanischen Stiles, welches den historischen, malerischen, dreieckigen Nosetto-Platz beherrscht.

Es lohnt sich gewiss, beim Besuche der Tessiner Gegenden, auch in der sogenannten Burgenstadt Bellinzona zu halten. Seine alten Befestigungsmauern bieten eine einzigartige Darstellung ehemaliger Schliessung eines grösseren Tales – südlicher Zugang zum Gotthard, zum Lukmanier und zum San Bernardino – und seine Kirchen, staatlich anerkannte Denkmäler der Baukunst, enthalten sehenswerte Kunstschätze.

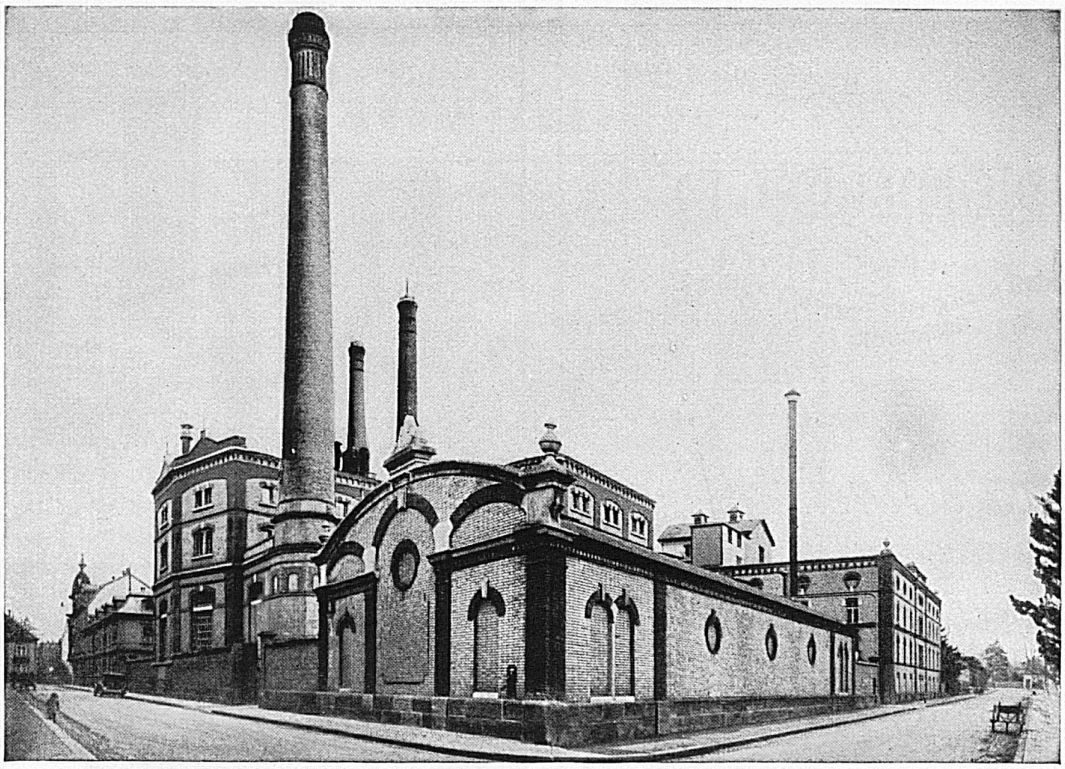

Die Braustätte der beliebten Basler Warteckbiere

LES MEILLEURES COMMUNICATIONS

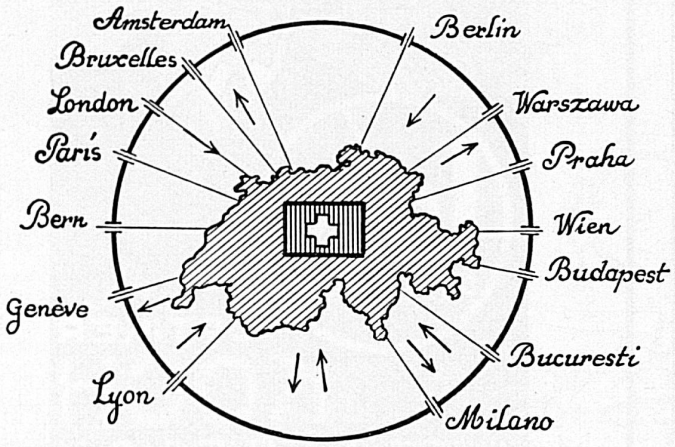

PAR LES SERVICES
DE LA
Cie INTERNATIONALE
DES

WAGONS-LITS

S'ADRESSER AUX AGENCES „WAGONS-LITS // COOK"
ORGANISATION MONDIALE DE VOYAGES

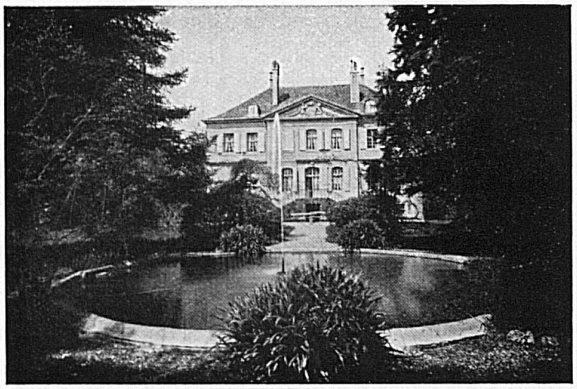

MONTREUX

AGENCE IMMOBILIÈRE
PIERRE FURER

VILLAS ET APPARTEMENTS MEUBLÉS
ET NON MEUBLÉS

BOILER

Marke

sind unübertroffen in
Qualität und Leistung

BACHMANN & KLEINER
Aktiengesellschaft
OERLIKON
Spezialfabrik
für elektrothermische Apparate

Wenn der Mann in der Küche schaffen müßte,
Er sicher sich zu helfen wüßte,
Er würde schnell in den Laden laufen
Eine gute Lampe sich zu kaufen,
Eine Lampe AARAU 60 Watt
ist was man heute
in der Küche hat!

DIE 60 WATT-LAMPE
AARAU
IN DIE KÜCHE!

GLÜHLAMPENWERKE AARAU A.G.

OPTIKER
KOCH
BAHNHOFSTR. 11 ZÜRICH

LAUSANNE
PORT DE PULLY

LYCÉE JACCARD

FONDÉ EN 1900

Internat pour jeunes gens de 12 à 18 ans

- PRÉPARATION A TOUS EXAMENS
- ÉDUCATION SOIGNÉE
- SPORTS ATHLÉTISME CULTURE PHYSIQUE

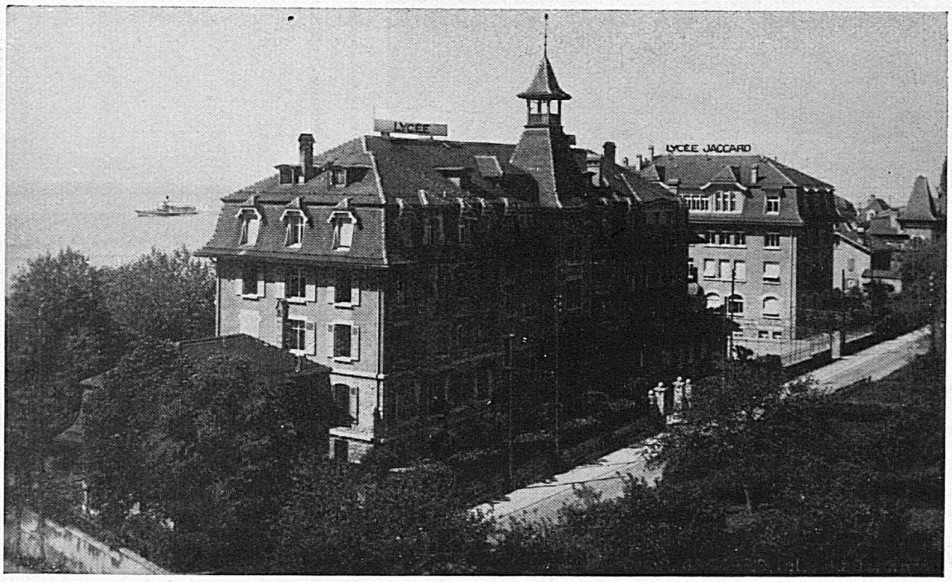

Cours de vacances (français, sports, montagne)
15 juillet – 15 septembre
(Maison séparée pour jeunes gens de 6 à 12 ans)

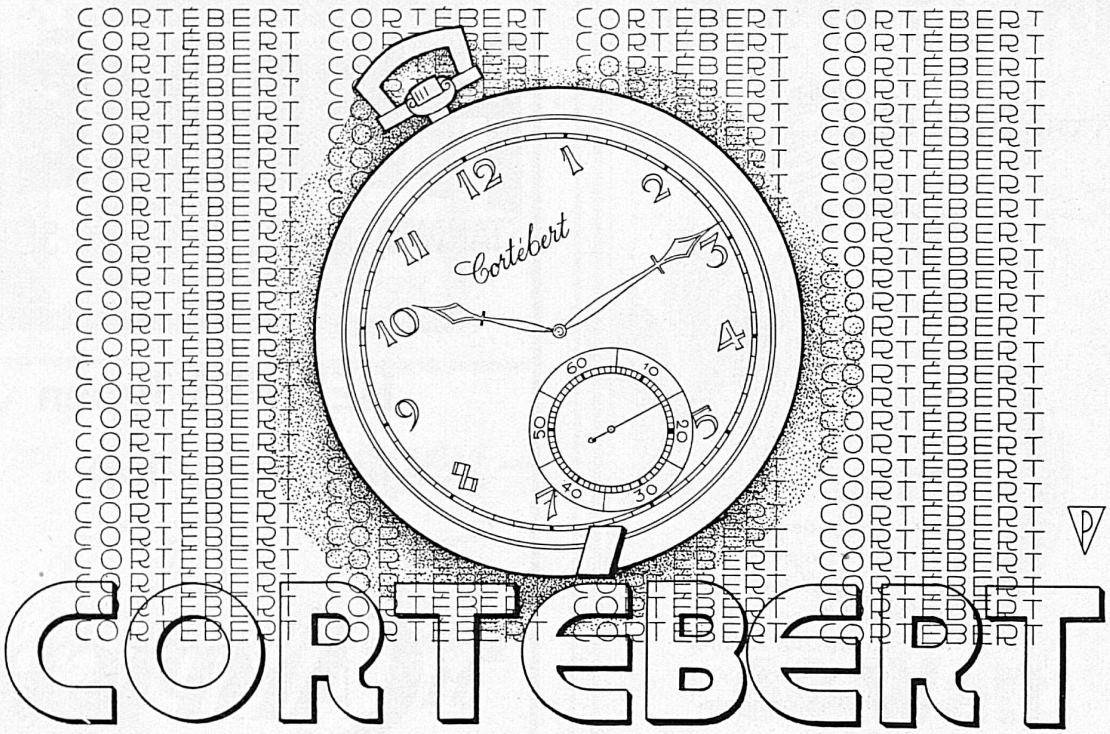

GRAND PRIX BARCELONE 1929

Crédit Foncier Vaudois

et

Caisse d'Epargne Cantonale Vaudoise

Garantie par l'Etat

- Prêts hypothécaires
- Obligations foncières
- Gérance de titres
- Livrets d'épargne

nominatifs ou au porteur

MONTE GENEROSO

1704 m s. m.

CAPOLAGO

(Lac de Lugano)

Le plus beau point de vue de la Suisse méridionale

CHEMIN DE FER A CRÉMAILLÈRE

Service direct de voyageurs et bagages avec les CFF et la navigation sur le lac de Lugano

MONTE GENEROSO

HOTEL BELLA-VISTA

1209 m s. m.

Station de séjour de premier ordre

Saison: Mai–septembre

HOTEL & RESTAURANT KULM

1704 m s. m.

Panorama superbe sur les Alpes et les lacs dans un rayon de 1500 km

Ne manquez pas de le visiter!

SWISS JEWEL Co,
AG.
LOCARNO

- Rohe, synthetische Edelsteine
- Lagersteine für Uhren Elektrizitätszähler und andere Meßinstrumente

HERMÈS
STANDARD SUISSE

HERMÈS Typen
tippen tip-top

LM CAMPICHE
2. St PIERRE · LAUSANNE ·

Alle modernen Apparate für die autogene Metallbearbeitung

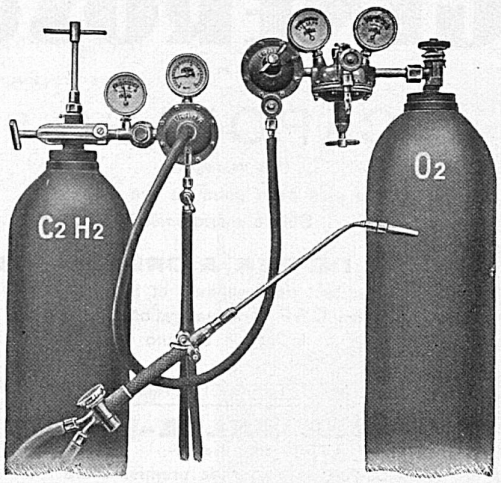

Sauerstoff- & Wasserstoff-Werke A.G.
Luzern

Werke in: Luzern, Grüze/Winterthur, Bischofszell
Rothkreuz, Vevey und Genf
DEPOTS IN ALLEN LANDESTEILEN

GLASHÜTTE BÜLACH

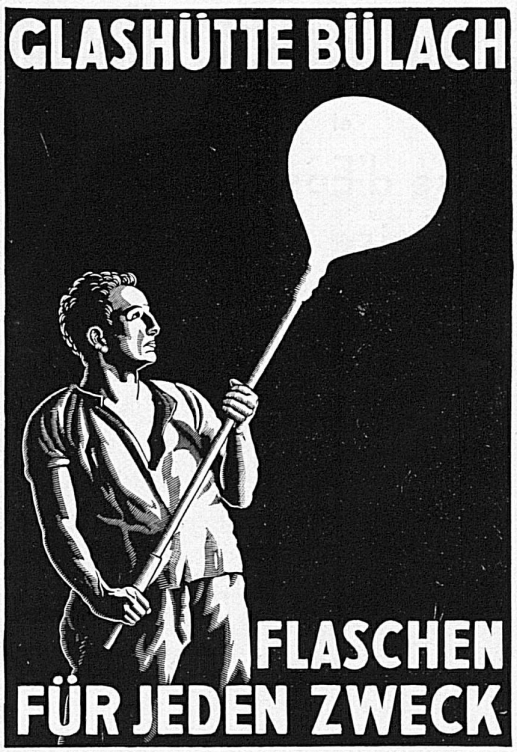

FLASCHEN
FÜR JEDEN ZWECK

VERLANGEN SIE PREISLISTEN

50 EINE ERFOLGREICHE KUR

sollten Sie sich Ihrer Gesundheit zuliebe leisten. Unsere Methode hat sich seit 50 Jahren bewährt. Profitieren Sie von unsern Erfahrungen und intensiver therapeutischer Arbeit und Beobachtung!
Bitte verlangen Sie kostenlos unsere Aufklärungsschriften 23 rs

KURANSTALT Sennrüti 900m hoch DEGERSHEIM
F. Danzeisen-Grauer, Dr. med. v. Segesser.

IN DIE KÜCHE

60 Watt
innenmattiert

Im Speisewagen – im Buffet eine Tasse

BOVRIL
English-beef Kraftgetränk

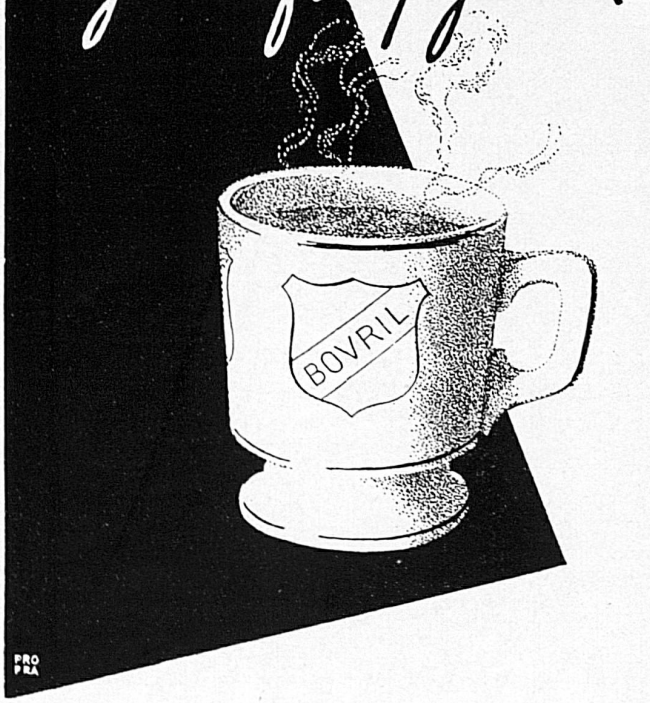

GENERALAGENTUR MUSSO & CO., ZÜRICH

TEUFEN bei près ST. GALLEN

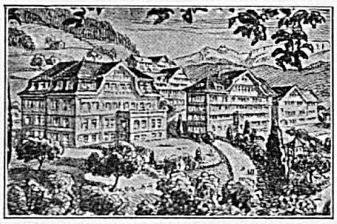

Klimatische Höhenstation
Station climatérique

Alle Schulstufen:

Primar-, Sekundar- und höhere Töchterschule, Gymnasium. Vorbereitung auf Matura (auch im Ausland anerkannt). Handelsabteilung mit Diplom. Moderne Sprachen. Haushalt. Musik. Sport. / Diplomierte Lehrkräfte. Unter staatlicher Aufsicht.

Prof. BUSER'S Voralp. Töchter-Institute
Instituts de Jeunes Filles

Degré inférieur, moyen, supérieur-Gymnase (préparation à la maturité), section commerciale avec diplôme – Langues modernes – Ecole ménagère – Musique – Sports d'été et d'hiver – Professeurs diplômés. Reconnus par le Département de l'Instruction publique.

CHEXBRES über sur VEVEY

bei près LAUSANNE

An schönster Lage des Genfersees

Umgangssprache: Französisch

Gleiche Schulorganisation wie in Teufen.

Situation idéale au-dessus du Léman. Même organisation scolaire qu'à Teufen.

BAUMANN & Co
RÜTI (Z'CH)
FEDERN
aller Art