Die Ereignisse der kommenden Wochen = Les événements des semaines prochaines = Manifestazioni nelle prossime settimane

Objekttyp: **Group**

Zeitschrift: **SBB Revue = Revue CFF = Swiss federal railways**

Band (Jahr): **6 (1932)**

Heft 3

PDF erstellt am: **29.05.2024**

Nutzungsbedingungen

Die ETH-Bibliothek ist Anbieterin der digitalisierten Zeitschriften. Sie besitzt keine Urheberrechte an den Inhalten der Zeitschriften. Die Rechte liegen in der Regel bei den Herausgebern.
Die auf der Plattform e-periodica veröffentlichten Dokumente stehen für nicht-kommerzielle Zwecke in Lehre und Forschung sowie für die private Nutzung frei zur Verfügung. Einzelne Dateien oder Ausdrucke aus diesem Angebot können zusammen mit diesen Nutzungsbedingungen und den korrekten Herkunftsbezeichnungen weitergegeben werden.
Das Veröffentlichen von Bildern in Print- und Online-Publikationen ist nur mit vorheriger Genehmigung der Rechteinhaber erlaubt. Die systematische Speicherung von Teilen des elektronischen Angebots auf anderen Servern bedarf ebenfalls des schriftlichen Einverständnisses der Rechteinhaber.

Haftungsausschluss

Alle Angaben erfolgen ohne Gewähr für Vollständigkeit oder Richtigkeit. Es wird keine Haftung übernommen für Schäden durch die Verwendung von Informationen aus diesem Online-Angebot oder durch das Fehlen von Informationen. Dies gilt auch für Inhalte Dritter, die über dieses Angebot zugänglich sind.

Ein Dienst der *ETH-Bibliothek*
ETH Zürich, Rämistrasse 101, 8092 Zürich, Schweiz, www.library.ethz.ch

http://www.e-periodica.ch

Die Ereignisse der kommenden Wochen

Les événements des semaines prochaines

Amriswil. 28. März: Preisspringen.
Arosa.
28. März: Abfahrtsrennen.
2. und 3. April: Aroser Frühlingsskirennen.
10. April: Skichilbi auf Carmenna.

Basel.
20. März: Münster: Buschquartett.
22. März und 12. April: Hans Hubersaal: Kammermusikabende.
2.—12. April: 16. Schweiz. Mustermesse.

Verwaltungskurs in Solothurn

Zur fortschrittlichen Neuorientierung und Bessergestaltung in der öffentlichen Verwaltung, insbesondere in der Kantons- und Gemeindeverwaltung, in öffentlichen und gemischt-wirtschaftlichen Betrieben und in der Verwaltung der Privatwirtschaft und Hauswirtschaft, veranstaltet die Vereinigung für rationelles Wirtschaften vom 17.—24. April in Solothurn einen offiziellen Verwaltungskurs, verbunden mit einer Ausstellung über moderne Lichtwirtschaft, Gestaltung und Organisation der Arbeit und der Arbeitsplätze, sowie der Hauswirtschaft.

Cours de science administrative à Soleure

L'Association suisse de rationalisation prépare un cours officiel de science administrative, qui aura lieu à Soleure du 17 au 24 avril, conjointement avec une exposition de l'éclairage moderne et de tout ce qui touche à l'organisation du travail et à l'économie domestique. Les services publics, en particulier les administrations cantonales et communales, les entreprises publiques et privées, et même les particuliers, y puiseront de précieux enseignements sur les moyens de perfectionner leur organisation, ainsi que l'économie privée et domestique.

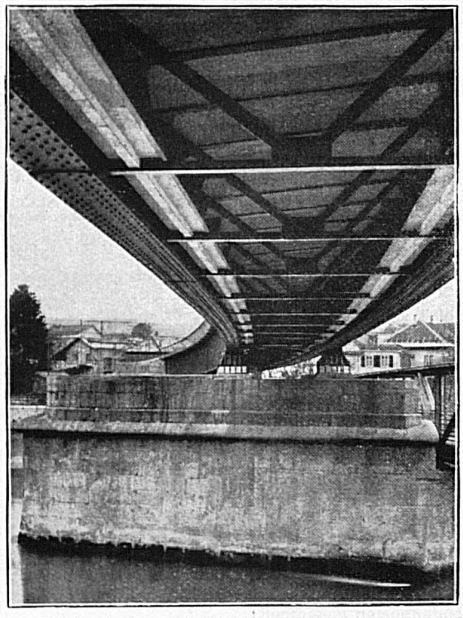

Neue Eisenbahnbrücke sog. „Gäubahnbrücke" der SBB über die Aare bei Olten Erstellt 1927

Aktiengesellschaft der Maschinenfabrik von
Theodor Bell & Cie.
Kriens-Luzern Gegründet 1855

Stahl- und Eisenkonstruktionen für Bahn- und Strassenbrücken, Passerellen, Fussgängerstege, Hoch- und Industriebauten, Skelettbauten, Bank- und Verwaltungsgebäude, Geschäfts-, Waren- und Lagerhäuser, Markthallen, Flugzeughallen, Kraftwerke, Masten- und Antennentürme usw.

Lederjacken
Lederhosen
aus Ia. Nappa- oder Ziegenleder liefert
Lederkleiderfabrik A.-G.
vorm. Tuor & Staudenmann, Zofingen

Besuchet das Comptoir in Neuenburg

7.—18. April

Zum fünften Male beherbergt Neuenburg diesen Frühling das Comptoir, eine reichhaltige Schau des landwirtschaftlichen, gewerblichen und industriellen Fleisses des ganzen Kantons. Besonders eine Neuerung dürfte dieses Mal die Besucher interessieren: Die weltberühmte Uhrenindustrie wird mit kostbaren Objekten neuenburgischer Qualitätsarbeit vertreten sein. Die Weinbauern werden wiederum die herrlich mundenden Erzeugnisse ihrer Weinberge jedermann versuchen lassen. Alles spricht dafür, dass diese Ausstellung die früheren an Reichhaltigkeit übertreffen wird.

Allez voir le Ve Comptoir de Neuchâtel

7—18 avril

Loin de la décourager, la crise qui frappe si durement la vaillante et laborieuse population neuchâteloise stimule, au contraire, son énergie. Le Ve Comptoir de Neuchâtel, qui sera installé au Collège de la Promenade, sera une manifestation des plus intéressantes et des plus instructives de la vie économique et industrielle de tout le canton. Il comprendra, entre autres, des stands de dégustation et une exposition d'horlogerie qui en rehausseront l'attrait. Saisissez donc cette occasion pour aller passer une belle journée dans la ville de Neuchâtel si riante sous la caresse d'un soleil printanier. Ce sera joindre l'utile à l'agréable.

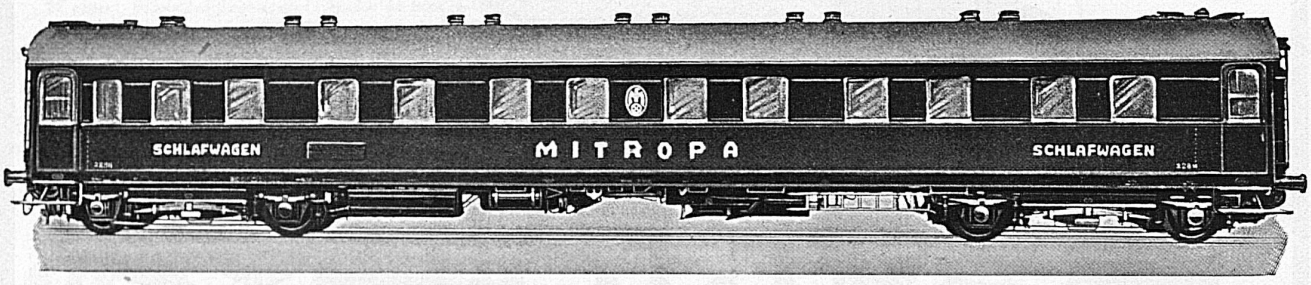

MITROPA

Die Wagen für den verwöhnten und anspruchsvollen Reisenden

Voitures donnant entière satisfaction aux voyageurs les plus exigeants

Le carrozze che soddisfano anche i viaggiatori più delicati ed esigenti

These cars will give complete satisfaction to the most fastidious travellers

Fragen Sie die Reisebureaux

Les bureaux de voyages renseignent

Informarsi presso le agenzie di viaggi

Enquire at any Tourist Office

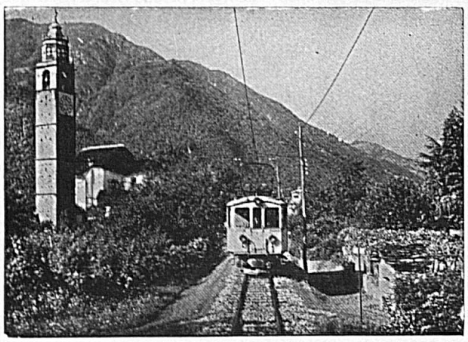

Ferrovie Regionali Ticinesi Locarno

Internationale elektrische Eisenbahn
Locarno-Domodossola

MAGGIATALBAHN
Locarno-Pontebrolla-Bignasco

SCHIFFAHRT AUF DEM LANGENSEE

Die Centovallibahn führt uns der lachenden Tessinersonne entgegen, darum: „Auf Touristen und Erholungsuchende, entflieht dem Nebel und dem kalten Norden!" **Locarno,** die Friedensstadt u. Perle am Langensee heisst euch willkommen, u. das lebensfrohe Tessinervolk wird euch angenehme Tage bieten. Die kürzeste und schönste Verbindung zwischen der West- und Zentralschweiz und dem Tessin führt über das hochromantische **Centovalli.**

9. und 16. April: Musiksaal: Pensionskonzert der allgemeinen Musikgesellschaft. Leitung Dr. F. Weingartner.
Bis 3. April: Kunsthalle: Paul Basilius Barth.

Bern. 20. März: Fussball-Länderwettspiel Frankreich—Schweiz.
22. März und 5. April: Französische Kirche: Volkssymphoniekonzert des Bernischen Orchestervereins.
25. März: Münster: Karfreitagskonzert.
Bis Ende März: Schweiz. Landesbibliothek: « Goethe und die Schweiz ».
5. April: Burgerratssaal: Liederabend Felix Löffel.
10. April: Kasino: Jubiläumskonzert des Uebeschichors der Berner-Liedertafel. Solist: Heinr. Schlusnus, Bariton aus Berlin.

Davos. Bis 1. April: Davoser Frühjahrsskimeeting.

Engelberg. 27.—28. März: Osterskirennen auf Trübsee.

Flims. 20. März: Gletscherabfahrtsrennen.

Flums.
27. März: Sprungkonkurrenz.
28. März: Osterabfahrtsrennen.

Genève.
25 mars: Victoria Hall: Audition du Requiem de Brahms. Société de Chant sacré.
26 mars: Palais des Expositions: Match de basket-ball France—Suisse.
16 avril: Victoria Hall: Récital de violon Kreisler.

Locarno.
Ab 20. März: Gedächtnisausstellung Ed. Berta.
2. und 3. April: Kamelienfest.

Lugano. 24. März: Streichquartett « Pro Arte », Brüssel.

Luzern. Bis 23. März: Briefmarken-Weltauktion.

Montreux.
25 mars: Concert de la Chorale de Montreux.
27 mars: Championnat d'Europe de Rink Hockey.

Neuchâtel. Du 7 au 18 avril: Vme Comptoir de l'industrie et du commerce.

Olten. 20. März: Goethefeier.

Rochers-de-Naye. 3 et 10 avril: Slaloms et sauts.

Saas-Fee. März—April: Skitourenkurse.

Solothurn. 17.—24. April: III. Verwaltungskurs der Schweiz. Vereinigung für rationelles Wirtschaften.

St. Gallen.
Bis 4. April: Kunstmuseum: Ausstellung W. Thaler, W. Schwerzmann, M. Uehlinger.
7. April: Abonnementskonzert.

Unterwasser.
27. März: Skichilbi.
27./28. März: Osterskitour.

Vevey.
2 et 3 avril: Exposition d'aviculture.
10 avril: Représentation théâtrale.

Villars. 27 mars: Concours de saut.

Wengen.
20. März: Klubrennen.
28. März: Skirennnen.

Winterthur.
Bis 28. März: Kunstmuseum: R. Dallèves, W. Kreuzhage, A. Marxer, H. Rippmann.
30. März: Konzert mit Solisten.
Ab 3. April: Kunstmuseum: A. Edelmann, W. Fries, W. Hartmann, H. Looser, P. Müller, W. Wahrenberger, W. Wenk, Ch. de Ziegler.
9. April: Studienaufführung mit Solisten.
13. April: Hauskonzert mit Solisten.

Zürich.
Ab 12. März: Zentralbibliothek: Ausstellung Goethe und die Schweiz.
5., 11. und 12. April: Tonhalle: Abonnementskonzerte.
Bis 20. März: Kupferstichsammlung der Eidg. technischen Hochschule: Ausstellung von Architektur- und Landschaftsskizzen des Zürcher Kantonsbaumeisters Dr. H. Fietz.

III. Verwaltungskurs Solothurn

der Schweiz. Vereinigung für rationelles Wirtschaften

Vortragszyklus vom 18. bis 22. April, in der **Aula der Kantonsschule Solothurn**

Ausstellung über moderne Lichtwirtschaft, Gestaltung und Organisation der Arbeit und der Arbeitsplätze, sowie über Hauswirtschaft

vom 17. bis und mit 24. April 1932, in der **Kantonsschule Solothurn**

Oeffnungs- und Besichtigungszeiten:
Wochentage: 9.00 bis 12.30 Uhr u. 13.30 bis 22.00 Uhr
Sonntage: 10.30 bis 12.30 Uhr u. 13.30 bis 22.00 Uhr

Die Ausstellung ist öffentlich. Eintritt frei
Für Schulen, Gesellschaften und Verbände werden spezielle Führungen durch die Ausstellung organisiert

Geschäftsstelle der Schweizerischen Vereinigung für rationelles Wirtschaften:

Theaterstr. 16, Zürich. Telephon 29.412