Zeitschrift: SBB Revue = Revue CFF = Swiss federal railways

Herausgeber: Schweizerische Bundesbahnen

Band: 6 (1932)

Heft: 2

Rubrik: Die Ereignisse der kommenden Wochen = Les événements des semaines prochaines = Manifestazioni nelle prossime settimane

Nutzungsbedingungen

Die ETH-Bibliothek ist die Anbieterin der digitalisierten Zeitschriften auf E-Periodica. Sie besitzt keine Urheberrechte an den Zeitschriften und ist nicht verantwortlich für deren Inhalte. Die Rechte liegen in der Regel bei den Herausgebern beziehungsweise den externen Rechteinhabern. Das Veröffentlichen von Bildern in Print- und Online-Publikationen sowie auf Social Media-Kanälen oder Webseiten ist nur mit vorheriger Genehmigung der Rechteinhaber erlaubt. Mehr erfahren

Conditions d'utilisation

L'ETH Library est le fournisseur des revues numérisées. Elle ne détient aucun droit d'auteur sur les revues et n'est pas responsable de leur contenu. En règle générale, les droits sont détenus par les éditeurs ou les détenteurs de droits externes. La reproduction d'images dans des publications imprimées ou en ligne ainsi que sur des canaux de médias sociaux ou des sites web n'est autorisée qu'avec l'accord préalable des détenteurs des droits. En savoir plus

Terms of use

The ETH Library is the provider of the digitised journals. It does not own any copyrights to the journals and is not responsible for their content. The rights usually lie with the publishers or the external rights holders. Publishing images in print and online publications, as well as on social media channels or websites, is only permitted with the prior consent of the rights holders. Find out more

Download PDF: 09.07.2025

ETH-Bibliothek Zürich, E-Periodica, https://www.e-periodica.ch

Hohe Gäste zur Winterkur in Mürren.

Links: Exkönig Alphons von Spanien, rechts Prinz Nikolas von Rumänien mit seiner Gattin

Phot. Abegglen

Die Ereignisse der kommenden Wochen

Les événements des semaines prochaines

Adelboden.

20./21. Februar: Alpines Skirennen.

28. Februar: Abfahrtsrennen.

Andermatt. Ab 2. März: Skitourenmeeting.

Arosa.

27./28. Februar: Schweizerische Meisterschaften im Eiskunstlauf.

5./6. März: Skirennen.

„ITALIA" SITZ: GENUA

VEREINIGTE FLOTTEN: COSULICH - LLOYD SABAUDO - NAVIGAZIONE GENERALE

Gesellschafts-Kapital Lit. 720,000,000 voll einbezahlt

NÄCHSTE ABFAHRTEN

Nord-Amerika

1/3 Augustus (ab Genua)	1/4 Conte Grande (ab Genua)
8/3 Saturnia (ab Triest)	5/4 Augustus (ab Triest)
21/3 Conte Biancamano (ab Genua)	15/4 Saturnia (ab Neapel)
25/3 Roma (ab Genua)	22/4 Conte Biancamano (ab Genua)

Süd-Amerika

10/3 Conte Verde (ab Genua)	7/4 Duilio (ab Genua)
10/3 P-ssa Maria (ab Genua)	10/4 P-ssa Giovanna (ab Genua)
20/3 Belvedere (ab Triest)	21/4 Conte Verde (ab Genua)
24/3 Giulio Cesare (ab Genua)	28/4 Martha Washington (ab Triest)

MITTELMEERFAHRT: **Conte Biancamano,** 7. März ab Neapel

Central-Amerika und Südwest-Küste

8/3 Orazio | 1/4 Colombo | 5/5 Virgilio

Australien

22/2 Remo | 21/3 Romolo | 15/4 Esquilino

v. h. Bundesrat pat. Generalagenturen für Passage und Auswanderung:

„SCHWEIZ-ITALIEN AG." Reise- und Transport-Gesellschaft - ZÜRICH - 80 Bahnhofstrasse 80

„MITTELMEER-AMERIKA" Reise- und Transport-Gesellschaft - ZÜRICH - 1 Bahnhofstrasse 1

Platzbelegungen auch durch sämtliche pat. Reisebureaux

Basel.

15.—17. Februar: Basler Fastnacht.
23. Februar und 8. März: Musiksaal: Populäre Symphoniekonzerte. Leitung Dr. F. Weingartner.
27. Februar: Im Musiksaal: Symphoniekonzert. Leitung Dr. F. Weingartner.
Bis 28. Februar: Kunsthalle: A. Suter, O. Abt, W. Bodmer, W. K. Wienken.
15. März — 3. April: Ausstellung des Kunstvereins: Paul B. Barth.
1. März: Hans Hubersaal: Kammermusikabend.
1. und 5. März: Im Münster: Kammerorchester. Solist: Busch, Violine.
Bis 6. März: Kupferstichkabinett: Die Lithographie.
Bis 13. März: Kunsthalle: Alte und neue Fibeln.
12. und 13. März: Im Münster: Basler Gesangverein, Beethovens Missa Solemnis.
15. März: Hans Hubersaal: Basler Trio.

Bern.

Ab 21. Februar: Kunsthalle: Ausstellung Bernischer Malerinnen.
22. und 23. Februar: Kasino: Symphoniekonzert der Bernischen Musikgesellschaft. Solist: André de Ribaupierre, Violine.
23. Februar: Grossratssaal: Klavierabend Hedy Durrer.
24. Februar: Grossratssaal: Schallplattenkonzert.
26. Februar: Universität: Akademischer Vortrag.
Im März: Grossratssaal: Vortrag von Thomas Mann über Goethe.
3. März: Grossratssaal: Vorlesung von Alfred Döblin.
3. und 4. März: Kasinosaal: Extrakonzert Arthur Honegger: «Cris du Monde.»
5. März: Grossratssaal: Liederzyklus von Schubert. Mitwirkend: Schläfli, Bariton; Joss, Klavier.
7./8. März: Kasinosaal: Symphoniekonzert der Bernischen Musikgesellschaft. Solisten: R. Casadesus, Klavier.
10. März: Burgerratssaal: Klavierabend Claudio Arrau.
14. März: Burgerratssaal: Liederabend Gertrud Gautschi.

Biel. 20./21. Februar: Jurassisches Skirennen auf Prés d'Orvin.

Biglen. 13. März: Matthäuspassion von J. S. Bach.

Caux.

21 février: Courses de bob.

Chasseral. 6 mars: Réunion de ski.

Davos.

Im Februar: Internationaler Eishockeymatch.
21. Februar: Sprungkonkurrenz.
Ab 1. März: Davoser Frühjahrsskimeeting.

Engelberg. 26.—28. Februar: Skikurs des Schweiz. Damenskiklubs.

Flims. 21. Februar: Abfahrts- und Langlaufkonkurrenz. Schweiz. 50-km-Dauerlauf.

Galver. 6. März: St. Galler Oberländische Verbandstour.

Gamperney-Rosswies. 21. Februar: Verbandstour.

Gantrischgebiet. 28. Februar: Stafettenlauf, Slalomlauf und Frauenabfahrtsrennen.

Genève.

16, 17 et 19 février: Au Grand Théâtre: Représentation de gala de l'Opéra de Berlin.
20 février: Victoria Hall: Concert d'abonnement. Direction F. Weingartner.
21, 24, 27 et 28 février: Au Grand Théâtre: Le petit roi qui pleure; féerie enfantine.
23 février: Conservatoire de musique: Récital de chant. L. de la Cruz.
24 février: Conservatoire de musique: Récital d'orgue. W. Montillet.
24 février: Salle de la Réformation: Concert d'abonnement. Direction Ansermet. Soliste: Madame Naef, claveciniste; Mademoiselle Honegger, violoniste.
25 février: Au Grand Théâtre: Clotilde et Alexandre Sakharoff.
25—29 février, 3—7, 14—17 mars: Salle de la Réformation: Quatuor Busch.
1er mars: Au Conservatoire de Musique: Récital de chant Madame Casals.
1er, 2, 3 et 4 mars: Au Grand Théâtre: Festival de Salzburg et Galas d'Opéras italiens.

Wissen Sie,
dass die Bundesbahnen jeden Monat

10 MILLIONEN REISENDE

befördern, denen die SBB Revue als Lektüre zur Verfügung steht? Sie finden unsere Reisezeitung auch in den Personenwagen der grossen Privatbahnen, in allen Wartesälen der SBB, in den Schalterräumen der Telephonämter, Banken, Reisebureaus usw. Die starke Verteilung der SBB Revue in die Brennpunkte des Reiseverkehrs macht diese Zeitschrift zum

Insertionsorgan von gewaltiger Werbekraft!

III. Verwaltungskurs Solothurn
der Schweiz. Vereinigung für rationelles Wirtschaften

Vortragszyklus vom 18. bis 22. April, in der
Aula der Kantonsschule Solothurn

Ausstellung über moderne Lichtwirtschaft, Gestaltung und Organisation der Arbeit und der Arbeitsplätze, sowie über Hauswirtschaft

vom 17. bis und mit 24. April 1932, in der
Kantonsschule Solothurn

Oeffnungs- und Besichtigungszeiten:
Wochentage: 9.00 bis 12.30 Uhr u. 13.30 bis 22.00 Uhr
Sonntage: 10.30 bis 12.30 Uhr u. 13.30 bis 22.00 Uhr

Die Ausstellung ist öffentlich. Eintritt frei
Für Schulen, Gesellschaften und Verbände werden spezielle Führungen durch die Ausstellung organisiert

Geschäftsstelle der Schweizerischen Vereinigung für rationelles Wirtschaften:
Theaterstr. 16, Zürich. Telephon 29.412

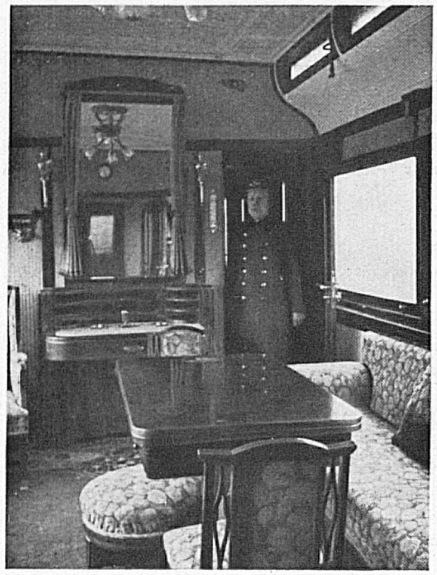

Ankunft der polnischen Abrüstungsdelegation im Bahnhof Genf. Links der polnische Salonwagen

3 mars: Au Conservatoire de Musique: Récital de piano Rubinstein.
5 mars: Victoria Hall: Concert d'abonnement. Direction Ansermet. Soliste: R. Serkin, pianiste.
11—20 mars: Au Palais des Expositions: Salon de l'automobile.
12 mars: Victoria Hall: Concert d'abonnement. Direction Ansermet.
14, 15 et 16 mars: Au Théâtre de la Comédie: Martine, de J.-J. Bernard, avec Madeleine Renaud de la Comédie Française.
17 mars: Au Conservatoire de Musique: Récital Aubert-Pollain.
17 ou 18 mars: Victoria Hall: Récital Heifetz.

Grindelwald. 18.—21. Februar: Akademische Skiwettkämpfe aller Länder und Schweizer. Hochschulmeisterschaften.

Kerzers. 20./21. Februar: Kantonale Geflügelausstellung.

Lausanne.
7 mars: Au Théâtre du Capitole: Concert d'abonnement. Direction Ansermet. Soliste: Serkin, pianiste.
14 mars: Au Théâtre du Capitole: Concert d'abonnement. Direction Ansermet.

Lugano. 23. Februar: Streichquartett Peter, Krefeld.

Montana-Vermala.
21 février: Concours de bobs.
6 mars: Concours de skijöring.
13 mars: Concours de skis.

Geld-

Vorschüsse und

Anlage

durch die

Schweizerische Volksbank

VILLARS

1300 m

Ligne du Simplon arrêt Bex

La grandiose Esplanade alpine de 5 km

Soleil radieux et toutes les joies de sport d'hiver

◆

BRETAYE

1800 m

Le Paradis des skieurs, vastes champs de ski, peut être atteint par chemin de fer électrique en 30 minutes

◆

VILLARS PALACE

L'Hôtel chic, où l'on s'amuse, en plein centre des sports

Pension depuis Fr. 21.—

◆

GRAND HOTEL MUVERAN

La Résidence si appréciée de tous

Pension depuis Fr. 16.—

◆

HOTEL PENSION BELLEVUE

Pension de Famille de premier ordre

Pension depuis Fr. 14.—

Montreux.
20 février: Match de hockey sur roulettes.
8 mars: Orchestre de la Suisse romande.
15 mars: Concert du trio de Budapest.

Münsingen. 28. Februar: Matthäuspassion von J. S. Bach.

Neuchâtel. 8 mars: Concert d'abonnement de la Société de Musique avec le concours de l'orchestre de la Suisse romande et de solistes distingués.

Olten.
25. Februar: Kammermusikabend mit dem Basler Trio.
6. März: Hans-Huber-Konzert. Solisten: Elsa Bob, Violine; Ehrsam, Klavier.

Pontresina.
28. Februar: Internationales Diavolezza-Abfahrtsrennen.
13. März: Verbandstour des Bündner. S. V.

St. Gallen.
21. Februar und 13. März: Volkskonzerte.
Ab 21. Februar: Esperanto-Kurs.
25. Februar und 10. März: Abonnementskonzerte.
Ab 1. März: Kunstmuseum: Ausstellung Willy Thaler, W. Schwerzmann, M. Uehlinger.
3. März: Kammermusikkonzert.

Ste-Croix. 28 février: Concours de saut.

St. Moritz.
Im März: Internationaler St. Moritzer Frühjahrsskilauf.
6. März: Abfahrtsrennen.

Unterwasser. 13. März: Abfahrtsrennen.

Vevey.
27 février: Concert instrumental.
28 février et 6 mars: Représentations théâtrales.
28 février: Quatuor Busch.
5 mars: Concert d'harmonie.
13 mars: Théâtre vaudois.

Weissenstein. 21. Februar oder 6. oder eventuell 13. März: Militärpatrouillenlauf des Kantonalverbandes des soloth. Unteroffizierverbandes.

Wengen.
16./17. Februar: Kombiniertes Lauberhorn-Abfahrtsrennen und Universitätsskiwettkämpfe Deutschland-Schweiz.
22.—28. Februar: Wengener Skitourenwoche.
28. Februar: Sprungkonkurrenz auf der Jungfrauschanze.
12./13. März: Märzskirennen.

Winterthur.
Bis 21. Februar: Kunstmuseum: Ausstellung Piper-Blätter.
28. Februar: Studienaufführung. Dirigent H. Scherchen.
Ab 28. Februar: Kunstmuseum: R. Dallèves, W. Kreuzhagen, Alfred Marxer, H. Rippmann.
2. März: Abonnementskonzert. Dirigent Dr. H. Scherchen. Solist: Dr. Fischer, Klavier.
16. März: Kammermusikaufführung. Solisten: D. Karpilowski und M. Stromfeld, Violine; B. Kroyt, Bratsche; W. Lutz, Violoncello.

Zermatt.
20. Februar: Skirennen.
21. Februar: Sprungkonkurrenz.
27. Februar: Abfahrtsrennen.
Im März: Hochalpiner Skikurs.

Zürich.
17./18. Februar: Verbandslaufen des Eisklubverbandes des Tief- und Mittellandes auf der Dolder Kunsteisbahn.
18. Februar, 3. und 17. März: Tonhalle: Kammermusikaufführungen.
20. Februar: Akademisches Gross-Country.
22., 23. Februar, 14. und 15. März: Tonhalle: Abonnementskonzerte.
28. Februar: Fraumünster: Mozartkonzert des Kammerchors Zürich, mit Adelheid La Roche, Sopran.
28./29. Februar: Schweiz. Meisterschaften im Eiskunstlaufen auf der Dolder Kunsteisbahn.
Bis 24. März: Kunstgewerbemuseum: Indische Bronzeplastiken.
Im März: Zentralbibliothek: Ausstellung: Goethe und die Schweiz.
1. und 8. März: Tonhalle: Symphoniekonzerte.
2. März: Tonhalle: Meisterabend. Bronislaw Hubermann.
5. März: Grand Hotel Dolder: Frühlingsfest des Lesezirkels Hottingen.
Ab 12. März: Ausstellungshalle Badenerstrasse: Schweiz. Baufachausstellung.

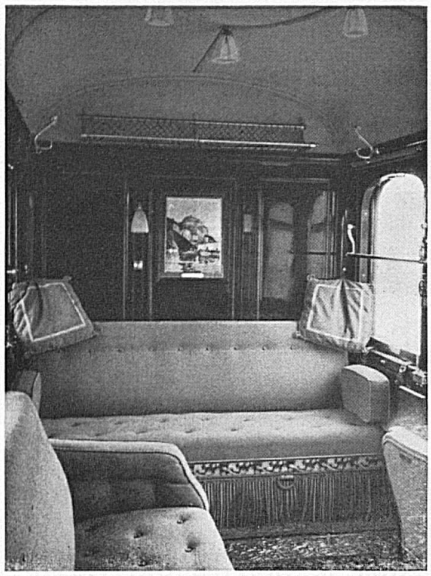

Links: Der Salonwagen der französischen Abrüstungsdelegation.

Rechts: Blick in das Reisebureau der Schweiz. Bundesbahnen im Gebäude der Abrüstungskonferenz in Genf

Phot. Kettel

Auf Skiern vom Jungfraujoch nach Goppenstein

Ab Mitte Februar wird diese hochalpine Gletscherabfahrt mit 2230 m Höhendifferenz wieder jeden Samstag-Sonntag unter Leitung patentierter Bergführer durchgeführt. + Sportbillette nach Jungfraujoch zu bedeutend ermässigten Preisen, sowie reduzierte Taxen für Verpflegung und Unterkunft im Berghaus Jungfraujoch. Nähere Auskunft erteilt die Zentralmeldestelle, Einnehmerei SBB Bern Hbf.

VELO-STÄNDER

Patent 122491

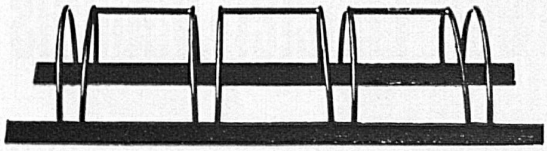

Modelle für alle Platzverhältnisse mit und ohne Bedachung, liefert:

Fahrradständer-Fabrik

Konr. Schaer-Krapf, Arbon

Telephon 182

Prospekte, Zeichnungen und Referenzen zu Diensten

Kabelwerke Brugg AG

BLEIKABEL

für alle Verwendungszwecke

Abteilung Drahtseilerei: Spezialiät

BERGBAHNSEILE

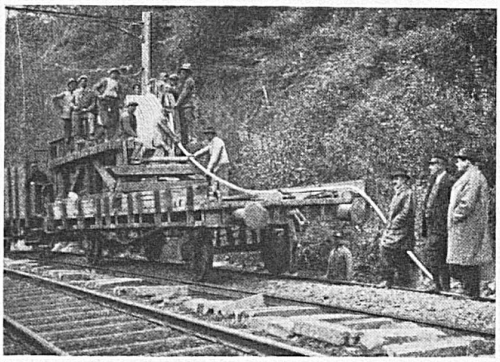

Verlegung von 66 kV-Kabel für die Schweizerischen Bundesbahnen