Objekttyp: **Advertising**

Zeitschrift: **SBB Revue = Revue CFF = Swiss federal railways**

Band (Jahr): **6 (1932)**

Heft 12

PDF erstellt am: **04.06.2024**

Nutzungsbedingungen

Die ETH-Bibliothek ist Anbieterin der digitalisierten Zeitschriften. Sie besitzt keine Urheberrechte an den Inhalten der Zeitschriften. Die Rechte liegen in der Regel bei den Herausgebern.
Die auf der Plattform e-periodica veröffentlichten Dokumente stehen für nicht-kommerzielle Zwecke in Lehre und Forschung sowie für die private Nutzung frei zur Verfügung. Einzelne Dateien oder Ausdrucke aus diesem Angebot können zusammen mit diesen Nutzungsbedingungen und den korrekten Herkunftsbezeichnungen weitergegeben werden.
Das Veröffentlichen von Bildern in Print- und Online-Publikationen ist nur mit vorheriger Genehmigung der Rechteinhaber erlaubt. Die systematische Speicherung von Teilen des elektronischen Angebots auf anderen Servern bedarf ebenfalls des schriftlichen Einverständnisses der Rechteinhaber.

Haftungsausschluss

Alle Angaben erfolgen ohne Gewähr für Vollständigkeit oder Richtigkeit. Es wird keine Haftung übernommen für Schäden durch die Verwendung von Informationen aus diesem Online-Angebot oder durch das Fehlen von Informationen. Dies gilt auch für Inhalte Dritter, die über dieses Angebot zugänglich sind.

Ein Dienst der *ETH-Bibliothek*
ETH Zürich, Rämistrasse 101, 8092 Zürich, Schweiz, www.library.ethz.ch

http://www.e-periodica.ch

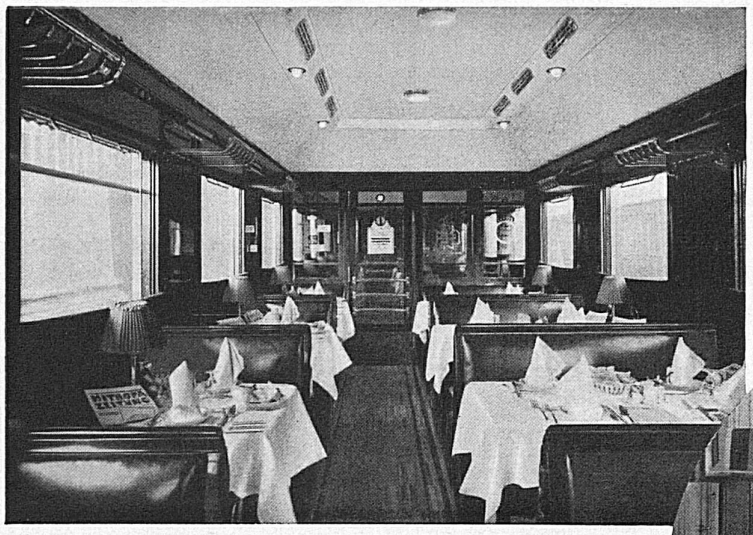

MITROPA

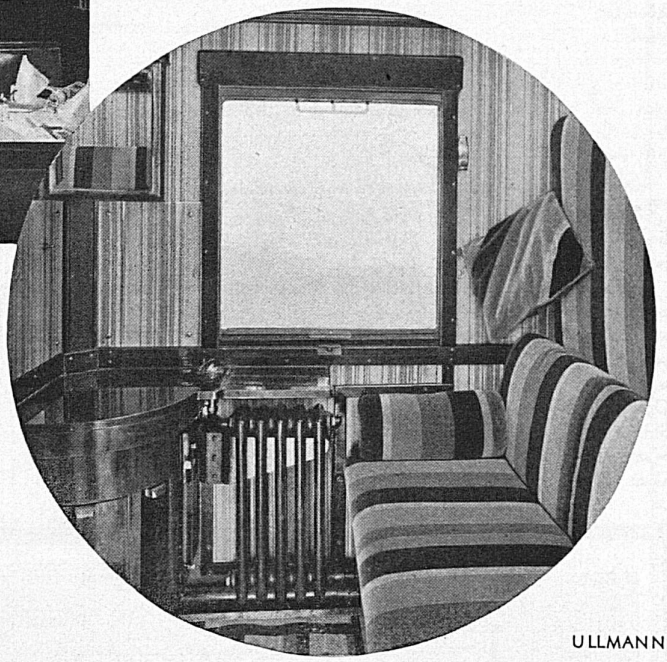

Die Wagen für den verwöhnten und anspruchsvollen Reisenden. Fragen Sie die Reisebureaux

Voitures donnant entière satisfaction aux voyageurs les plus exigeants. Les bureaux de voyages renseignent

Le carrozze che soddisfano anche i viaggiatori più delicati ed esigenti. Informarsi presso le agenzie di viaggi

These cars will give complete satisfaction to the most fastidious travellers. Enquire at any Tourist Office

ULLMANN

SWISS JEWEL CO., AG.
LOCARNO

LAGERSTEINE
FÜR UHREN
ELEKTRIZITÄTSZÄHLER
UND ANDERE
MESSINSRUMENTE

Crédit Foncier Vaudois
et
Caisse d'Epargne Cantonale Vaudoise
Garantie de l'Etat

- Prêts hypothécaires
- Obligations foncières
- Gérance de titres
- Livrets d'épargne

nominatifs ou au porteur