Objekttyp: **Advertising**

Zeitschrift: **SBB Revue = Revue CFF = Swiss federal railways**

Band (Jahr): **6 (1932)**

Heft 11

PDF erstellt am: **04.06.2024**

Nutzungsbedingungen

Die ETH-Bibliothek ist Anbieterin der digitalisierten Zeitschriften. Sie besitzt keine Urheberrechte an den Inhalten der Zeitschriften. Die Rechte liegen in der Regel bei den Herausgebern.
Die auf der Plattform e-periodica veröffentlichten Dokumente stehen für nicht-kommerzielle Zwecke in Lehre und Forschung sowie für die private Nutzung frei zur Verfügung. Einzelne Dateien oder Ausdrucke aus diesem Angebot können zusammen mit diesen Nutzungsbedingungen und den korrekten Herkunftsbezeichnungen weitergegeben werden.
Das Veröffentlichen von Bildern in Print- und Online-Publikationen ist nur mit vorheriger Genehmigung der Rechteinhaber erlaubt. Die systematische Speicherung von Teilen des elektronischen Angebots auf anderen Servern bedarf ebenfalls des schriftlichen Einverständnisses der Rechteinhaber.

Haftungsausschluss

Alle Angaben erfolgen ohne Gewähr für Vollständigkeit oder Richtigkeit. Es wird keine Haftung übernommen für Schäden durch die Verwendung von Informationen aus diesem Online-Angebot oder durch das Fehlen von Informationen. Dies gilt auch für Inhalte Dritter, die über dieses Angebot zugänglich sind.

Ein Dienst der *ETH-Bibliothek*
ETH Zürich, Rämistrasse 101, 8092 Zürich, Schweiz, www.library.ethz.ch

http://www.e-periodica.ch

GESELLSCHAFT DER LUDW. v. ROLL'SCHEN EISENWERKE

Werke in Gerlafingen, Klus
Choindez, Rondez, Bern, Olten

GERLAFINGEN

Walzwerke, Schmiede, Giessereien
Elektrostahlwerk, mech. Werkstätten

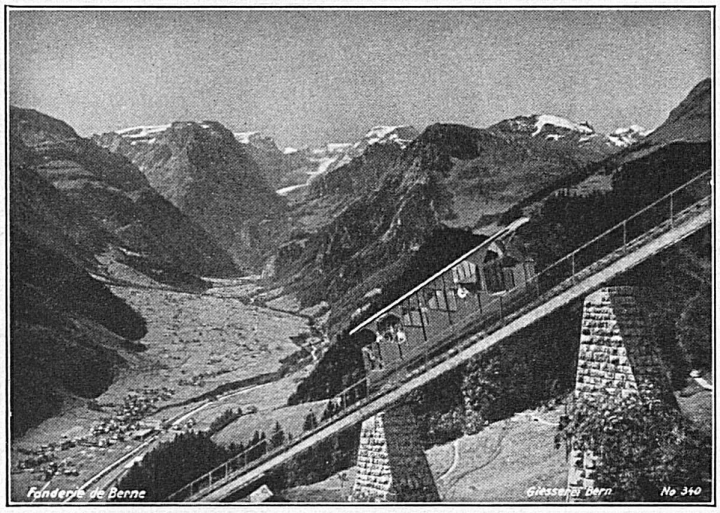

Seilbahn Linthal-Braunwald

Eisenbahnmaterial:
Schienenbefestigungsmittel, Weichen und Kreuzungen, Drehscheiben und Schiebebühnen, Hebeböcke, Achsversenkapparate

Förderwinden für Materialtransporte
auf starkem Gefälle

Bergbahnen:
Zahnstangenoberbau verschiedener Systeme, vollständige Seilbahnen (bis heute 128 Seilbahnen geliefert)

Installationsmaterial für elektrische Freileitungen. — Krane aller Art u. Verladeanlagen. Baumaschinen, Transportanlagen, Schützen für Stauwehre und Turbinenanlagen

Bahnschwellen und Hölzer
für Bahn-, Brücken- und Wasserbau

Holzpflaster
für Werkstätten, Rampen, Strassen usw.

Einfriedigungen
Imprägnierung mit Teeröl nach Vorschriften der SBB

Alle modernen Apparate für die autogene Metallbearbeitung

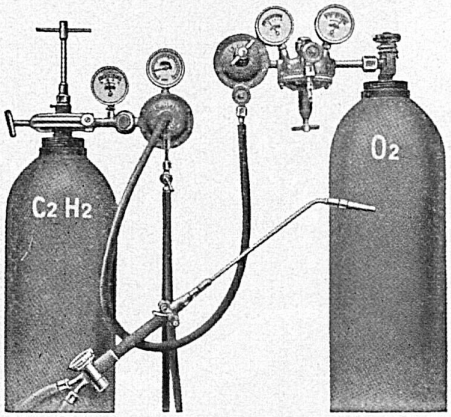

Sauerstoff- & Wasserstoff-Werke A.G. Luzern

Werke in Luzern, Grüze/Winterthur, Bischofszell, Rothkreuz, Vevey und Genf

DEPOTS IN ALLEN LANDESTEILEN

SCHWEIZERISCHE EXPRESS A.-G.

SUISSE EXPRESS S. A. / ESPRESSO SVIZZERO S. A.

Fernsprecher:
Téléphone: Zürich 33 716
Telefono:

Telegrammadresse:
Adresse télégraphique: SESA Zürich
Indirizzo telegrafico:

Geschäftssitz:
Bederstrasse 1, Zürich 2
Bahnhof Enge

Siège social:
Bederstrasse 1, Zurich 2
Gare Enge

Sede Sociale:
Bederstrasse 1, Zurigo 2
Stazione Enge

Postadresse:
SESA Zürich
Postfach Enge

Adresse postale:
SESA Zurich
Case postale Enge

Indirizzo per corrispondenza:
SESA Zurigo
Casella postale Enge

Camionnage-Dienst

Die „SESA" hat die Organisation des Lokal- und Fern-Camionnage-Dienstes der Bundesbahnen und verschiedener Privatbahnen übernommen. Man wende sich an die SESA-Agenturen.

SESA Franko Domizil-Dienst

Durch den „SESA Franko Domizil-Dienst" (abgekürzt S.F.D.-Dienst) wird die Güterbeförderung vereinfacht und erleichtert. Man wende sich an die „SESA" oder an die Agenturen.

Gewährung von Frachtvergünstigungen

Um den Bahnverwaltungen Transporte zu erhalten, die sonst auf der Landstrasse befördert würden, trifft die „SESA" gemäss der Eisenbahnamtsblatt-Verfügung Nr. 239/1927 (Massnahmen betr. die Automobil-Konkurrenz) mit Verfrachtern besondere Frachtabkommen. Die „SESA" stellt sich zur Durchführung von Untersuchungen, ob und wenn ja in welchem Umfang und zu welchen Bedingungen Frachtabkommen im schweizerischen Verkehr abgeschlossen werden können, gerne zur Verfügung.
Im besondern gewähren die meisten am direkten schweizer. Güterverkehr beteiligten Bahnen

Vergünstigungen für Partiensendungen

von mindestens 1500 kg oder dafür zahlend und

Rabatte im Stückgutverkehr

Man wende sich an die „SESA".

Service de camionnage

La „SESA" s'est chargée de l'organisation du service local et interurbain de camionnage des C F F et de différents chemins de fer privés. Pour renseignements s'adresser aux agences de la ‹SESA›.

Service SESA Franco Domicile

Le ‹Service SESA franco domicile› (en abrégé Service S.F.D.) simplifie et facilite le transport des marchandises. Pour renseignements, s'adresser à la ‹SESA› ou à ses agences.

Conventions de transports

La ‹SESA› passe avec les expéditeurs de marchandises, suivant les dispositions 239/1927 de la Feuille officielle des chemins de fer (Mesures concernant la concurrence automobile) des conventions particulières pour conserver aux entreprises de chemins de fer les transports qui, sans cela, s'effectueraient par route. La ‹SESA› se tient volontiers à la disposition des intéressés pour étudier si, et dans l'affirmative dans quelle mesure, peuvent être conclues des conventions de transport en trafic suisse.
La majeure partie des entreprises de chemins de fer intéressées au trafic direct suisse des marchandises octroient en particulier des

Réductions sur les taux de transport

pour expéditions d'au moins 1500 kg ou payant pour ce poids, ainsi que des

Rabais pour expéditions partielles

Prière de s'adresser à la ‹SESA›.

UNION GENÈVE

Ses nouvelles branches

l'Assurance-Epargne

l'Assurance-Maladie

Buch- und Tiefdruck Büchler & Co., Bern