Objekttyp: **Advertising**

Zeitschrift: **SBB Revue = Revue CFF = Swiss federal railways**

Band (Jahr): **6 (1932)**

Heft 10

PDF erstellt am: **29.05.2024**

Nutzungsbedingungen

Die ETH-Bibliothek ist Anbieterin der digitalisierten Zeitschriften. Sie besitzt keine Urheberrechte an den Inhalten der Zeitschriften. Die Rechte liegen in der Regel bei den Herausgebern.
Die auf der Plattform e-periodica veröffentlichten Dokumente stehen für nicht-kommerzielle Zwecke in Lehre und Forschung sowie für die private Nutzung frei zur Verfügung. Einzelne Dateien oder Ausdrucke aus diesem Angebot können zusammen mit diesen Nutzungsbedingungen und den korrekten Herkunftsbezeichnungen weitergegeben werden.
Das Veröffentlichen von Bildern in Print- und Online-Publikationen ist nur mit vorheriger Genehmigung der Rechteinhaber erlaubt. Die systematische Speicherung von Teilen des elektronischen Angebots auf anderen Servern bedarf ebenfalls des schriftlichen Einverständnisses der Rechteinhaber.

Haftungsausschluss

Alle Angaben erfolgen ohne Gewähr für Vollständigkeit oder Richtigkeit. Es wird keine Haftung übernommen für Schäden durch die Verwendung von Informationen aus diesem Online-Angebot oder durch das Fehlen von Informationen. Dies gilt auch für Inhalte Dritter, die über dieses Angebot zugänglich sind.

Ein Dienst der *ETH-Bibliothek*
ETH Zürich, Rämistrasse 101, 8092 Zürich, Schweiz, www.library.ethz.ch

http://www.e-periodica.ch

BRAUEREI WARTECK
BASEL

Verwendet unsere gewalzten

Reinnickel-, Kupfer-,
Zinn- und Cadmium-Anoden

höchster Reinheit

Marke

Schweiz. Metallwerke Selve & Co.
Thun

DAVOS *im Blau*

	Betten	Minimalpreis Fr.	Maximalpreis Fr.
Palace Hotel und Kurhaus Davos Dir. W. Holsboer	200	18.-	30.-
Flüela Sporthotel Propr. A. Gredig	130	17.-	24.-
Central-Sporthotel Propr. A. Stiffler-Vetsch	100	17.-	26.-
Angleterre und Parkhotel Dir. P. Rychen	90	18.-	24.-
Carlton-Hotel Propr. A. Becker-Landry	80	16.-	25.-
Neues Post- und Sporthotel A. Morosani-Sulser	60	15.-	20.-
Sporthotel Bahnhof StadionDavos-Platz, Propr. R. Wyss	40	12.-	14.-
Metropol Hotel „Löwen" Gasthof Tschuggen Propr. L. Fopp-Blöchlinger	37	11.50	14.-
Sporthotel Parsenn Propr. Kindschi Söhne	30	12.-	15.-
Restaurant Terrasse-Schatzalp	—	12.-	—

Eröffnung der Gesamtstrecke der Davos-Parsennbahn Mitte Dezember

ENTWURF: ALTHAUS

DENZ, CLICHÉS

J.H.
DIEBOLD
& Cie
NACHFOLGER VON J.DIEBOLD SÖHNE
GEGRÜNDET 1845

Feine
Masschneiderei

Zeitgemäße Preise

BAHNHOFSTR.82 + TELEPHON 34108
ZÜRICH

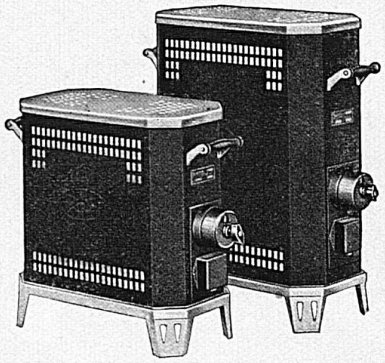

Therma
elektrische Heizöfen

für Frühjahr und Herbst.
Sie verleihen Ihrem Heim
grösste Behaglichkeit bei
einfachster Bedienung

Erhältlich bei Elektrizitätswerken und Elektro-Installations-Firmen

Therma A.G., Schwanden (Glarus)

DIE TUNGSRAM-
INNENMATTIERTE LAMPE:
Die neue lichttechnische Errungenschaft
Lieferanten der SBB

wenn's regnet...
sind Gummischuhe der beste Schutz
gegen nasse Füsse & Erkältungen

J. LÜTHI & Cie., Schuhwaren en gros, BURGDORF

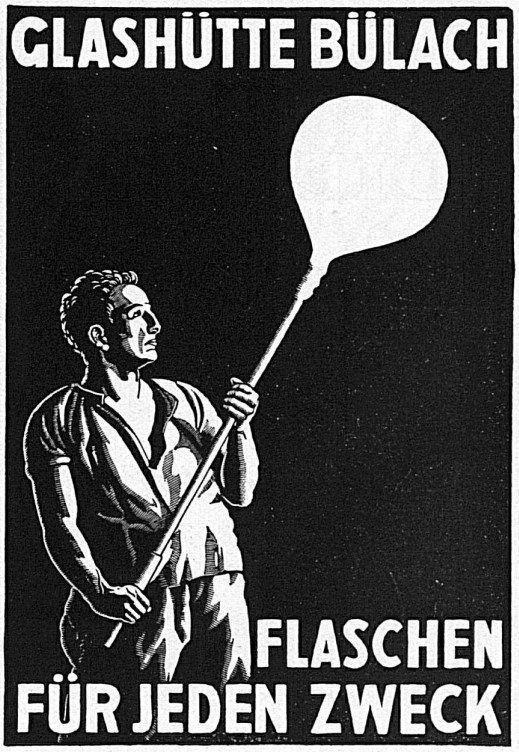

VERLANGEN SIE PREISLISTEN

LES MEILLEURES COMMUNICATIONS

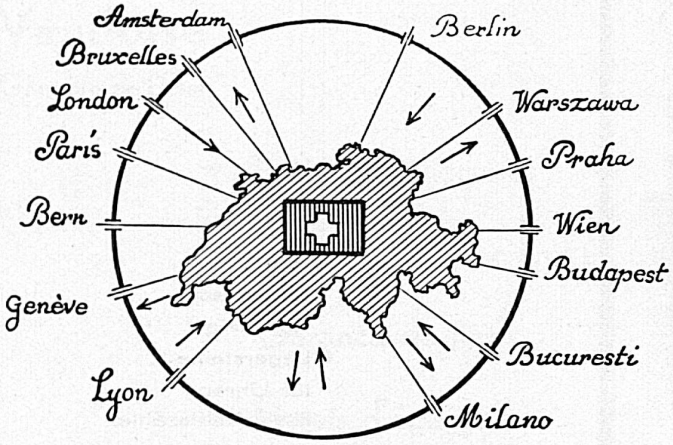

PAR LES SERVICES
DE LA
Cie INTERNATIONALE
DES

WAGONS-LITS

S'ADRESSER AUX AGENCES „WAGONS-LITS // COOK"
ORGANISATION MONDIALE DE VOYAGES

GLÜHLAMPENWERKE AARAU A.G

SWISS JEWEL Co,
AG.
LOCARNO

- Rohe, synthetische Edelsteine
- Lagersteine für Uhren Elektrizitätszähler und andere Meßinstrumente

GEBR. CRÉTIN

EISEN- UND METALLGIESSEREIEN LIESTAL

Bremsklötze für Vollbahnen, Kleinbahnen und Strassenbahnen

●

Spezialbremsklötze für elektrische Lokomotiven

●

Bestandteile für Geleisebau, Stellwerkbau, Oberleitungsbau usw.

●

Roststäbe mit verstählter Feuerbahn

●

Grauguss, Metallguss, Aluminiumguss für Bahnen, Industrie und Baubedarf

Press-Formstücke

aller Art aus Isoliermaterial

Hartgummi (Ebonit), Stabilit und Suconit (Bakelit)

mit und ohne eingepresste Metallteile, für Elektrotechnik und Apparatebau usw. Nach Zeichnung oder Muster

SUHNER & CO.

DRAHT-, KABEL- UND GUMMIWERKE

HERISAU

Crédit Foncier Vaudois

et

Caisse d'Epargne Cantonale Vaudoise

Garantie de l'Etat

- Prêts hypothécaires
- Obligations foncières
- Gérance de titres
- Livrets d'épargne

nominatifs ou au porteur

Alle modernen Apparate für die autogene Metallbearbeitung

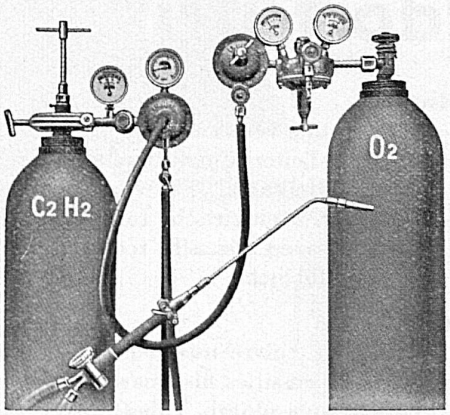

Sauerstoff- & Wasserstoff-Werke A.G. Luzern

Werke in Luzern, Grüze/Winterthur, Bischofszell, Rothkreuz, Vevey und Genf

DEPOTS IN ALLEN LANDESTEILEN

Bigla Stahl möbel

Bigla-Fabrikate sind Schweizer-Qualitätsarbeit

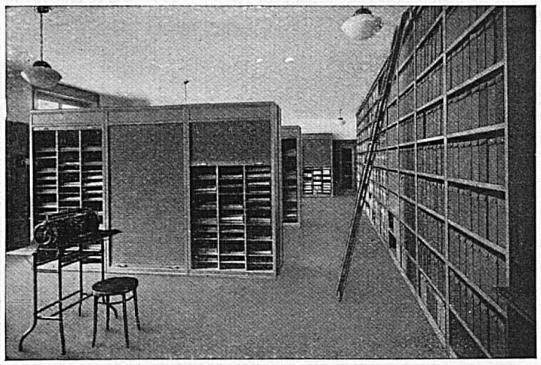

Moderne Bureau- und Archiveinrichtungen

Für das Schweizerbureau die Schweizer Qualitäts-Stahlmöbel Bigla

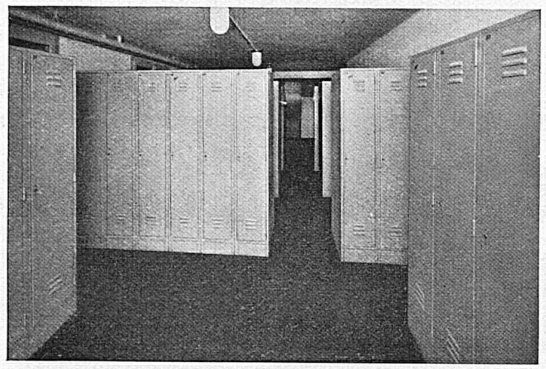

Garderobenanlage einer Grossbank

Für jeden Betrieb die praktischen und hygienischen Bigla-Stahlkleiderschränke

Stahlrohrmöbel für moderne Räume

Die Armbrust garantiert Schweizerware, Die Marke Bigla Qualitätsarbeit

Bigler, Spichiger & Cie, A.-G. Biglen-Bern

Spar- & Leihkasse in Bern

HANDELS- und HYPOTHEKENBANK

Gegründet 1857 — Kapital und Reserven Fr. 16,000,000

EINNEHMEREIEN:

Bolligen
Bümpliz
Gümligen
Köniz
Muri
Niederscherli
Zollikofen

Besorgung
aller Bankgeschäfte
zu günstigsten Bedingungen

Schweizer. Draht- und Gummiwerke

Manufacture Suisse de Câbles et Caoutchouc

Altdorf-Uri

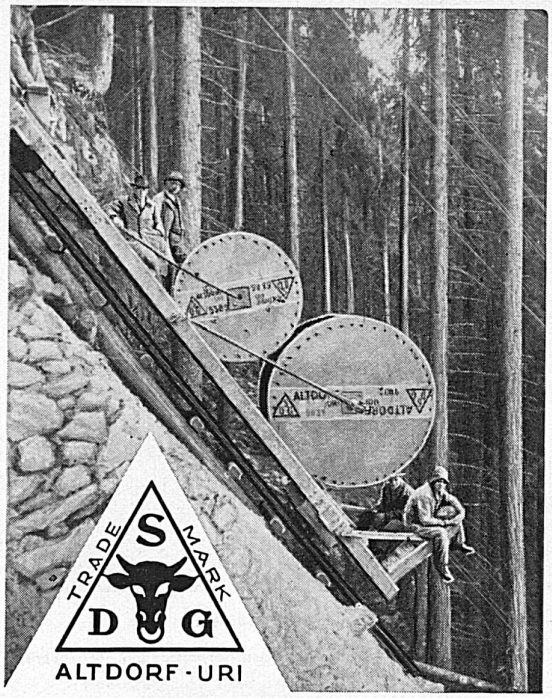

Verlegung der **Bleikabel** für KW-Sernf-Niederenbach.
Pose des **câbles sous plomb** pour la Centrale de Sernf-Niederenbach

Fabrikation

blanker und verzinnter Kupferdrähte, gummiisolierter Leiter-, Email-, Baumwoll- und Seidendrähte, **Bleikabel**, Isolierrohre und Stahlpanzerrohre für elektrische Installationen
Gummiwaren für alle technischen Zwecke
Gummischläuche

Fabrication

de fils de cuivre nus et étamés, conducteurs isolés, fils émaillés, fils sous soie, cordons souples
Câbles sous plomb. Tubes isolants et en acier pour installations électriques
Articles techniques et tuyaux en caoutchouc

Drähte und Kabel für alle elektrischen Zwecke

Fils et Câbles pour toutes applications électriques

Im Speisewagen-
im Buffet eine Tasse

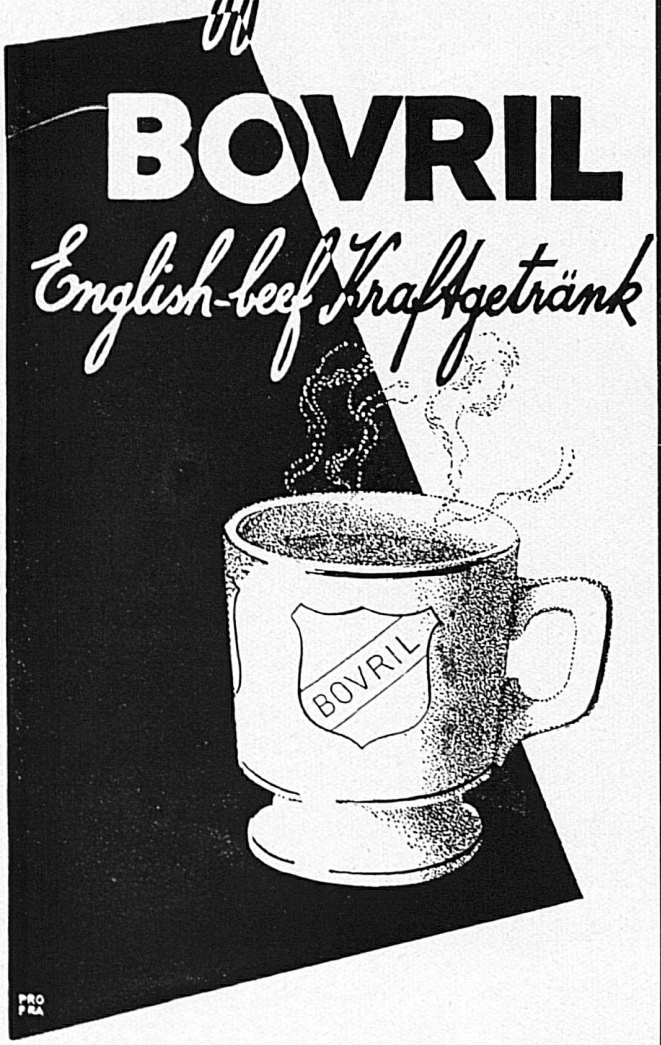

GENERALAGENTUR MUSSO & Co., ZURICH

IN DIE KÜCHE

60 Watt
innenmattiert

Entreprises électriques

O. BURGI & Cie

ZURICH · LAUSANNE

Maison spéciale pour la construction de grandes lignes aériennes

Electrification de chemins de fer

Etudes-Projets

Suisse · Etranger

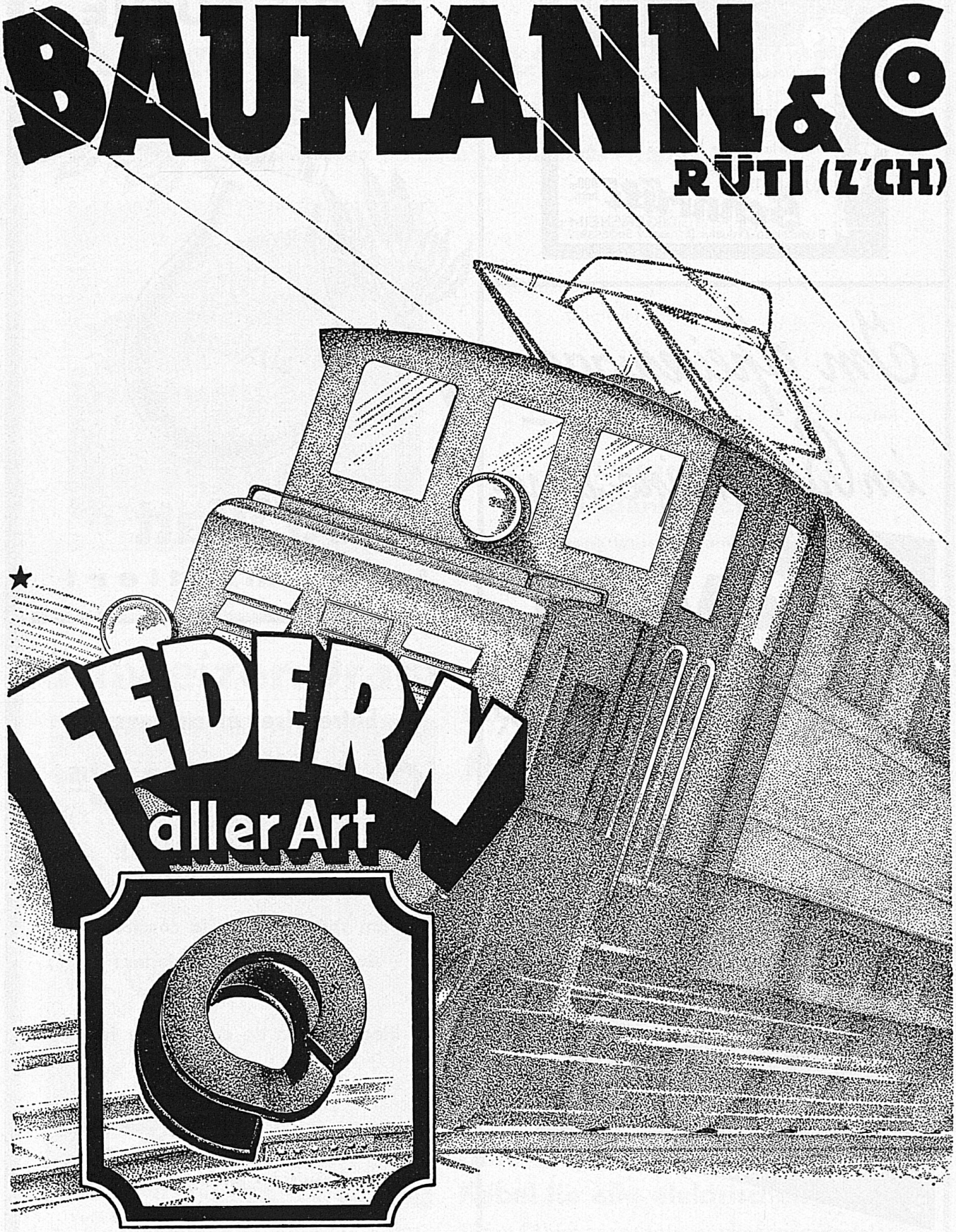
BAUMANN & Co
RÜTI (Z'CH)
FEDERN
aller Art