Spelterini-Gedenkfeier

Autor(en): **[s.n.]**

Objekttyp: **Article**

Zeitschrift: **SBB Revue = Revue CFF = Swiss federal railways**

Band (Jahr): **6 (1932)**

Heft 7

PDF erstellt am: **03.06.2024**

Persistenter Link: https://doi.org/10.5169/seals-780386

Nutzungsbedingungen

Die ETH-Bibliothek ist Anbieterin der digitalisierten Zeitschriften. Sie besitzt keine Urheberrechte an den Inhalten der Zeitschriften. Die Rechte liegen in der Regel bei den Herausgebern.
Die auf der Plattform e-periodica veröffentlichten Dokumente stehen für nicht-kommerzielle Zwecke in Lehre und Forschung sowie für die private Nutzung frei zur Verfügung. Einzelne Dateien oder Ausdrucke aus diesem Angebot können zusammen mit diesen Nutzungsbedingungen und den korrekten Herkunftsbezeichnungen weitergegeben werden.
Das Veröffentlichen von Bildern in Print- und Online-Publikationen ist nur mit vorheriger Genehmigung der Rechteinhaber erlaubt. Die systematische Speicherung von Teilen des elektronischen Angebots auf anderen Servern bedarf ebenfalls des schriftlichen Einverständnisses der Rechteinhaber.

Haftungsausschluss

Alle Angaben erfolgen ohne Gewähr für Vollständigkeit oder Richtigkeit. Es wird keine Haftung übernommen für Schäden durch die Verwendung von Informationen aus diesem Online-Angebot oder durch das Fehlen von Informationen. Dies gilt auch für Inhalte Dritter, die über dieses Angebot zugänglich sind.

Ein Dienst der *ETH-Bibliothek*
ETH Zürich, Rämistrasse 101, 8092 Zürich, Schweiz, www.library.ethz.ch

http://www.e-periodica.ch

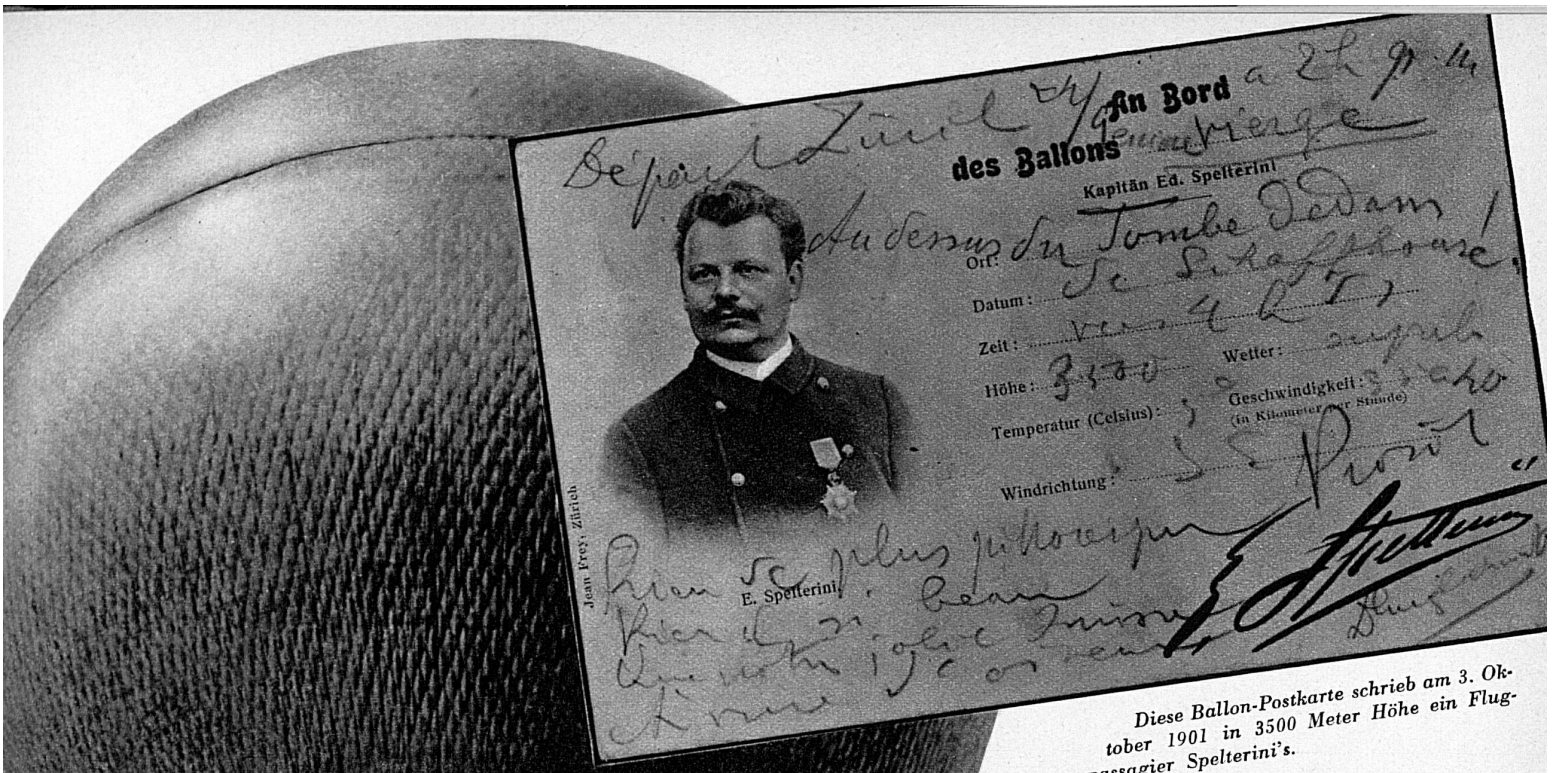

Diese Ballon-Postkarte schrieb am 3. Oktober 1901 in 3500 Meter Höhe ein Flugpassagier Spelterini's.

Spelterini-Gedenkfeier

31. Juli 1932 in Bazenheid

Kapitän Eduard Spelterini, dieser kühne, weltbekannte Pionier der Luftschiffahrt, überflog als erster Ballonfahrer die Alpen und führte in 570 Fahrten 1237 Fahrgäste aus aller Welt in die Lüfte. Spelterini ist vor 80 Jahren im toggenburgischen Bazenheid geboren, und dieser Gedenktag wird dort am letzten Sonntag des Juli unter Mitwirkung schweizerischer Sport- und Verkehrskreise mit aeronautischen Attraktionen gefeiert. Am Geburtshause Spelterinis wird bei diesem Anlass eine Gedenktafel angebracht.

Oben: *Die „Wega" am 3. Oktober 1898 kurz nach der Abfahrt in Sitten. Zum ersten Male überquerte Spelterini auf dieser denkwürdigen Fahrt die Alpen und eröffnete damit die Aera glanzvoller Alpenflüge.*

Phot. Schönenberger

Rechts: *Kapitän Spelterini im Fahrkorbe unmittelbar vor dem Aufstiege in Sitten am 3. Oktober 1898 mit dem Ballon „Wega" zur Fahrt über Diablerets und die Waadtländer Alpen mit Landung in Frankreich.*

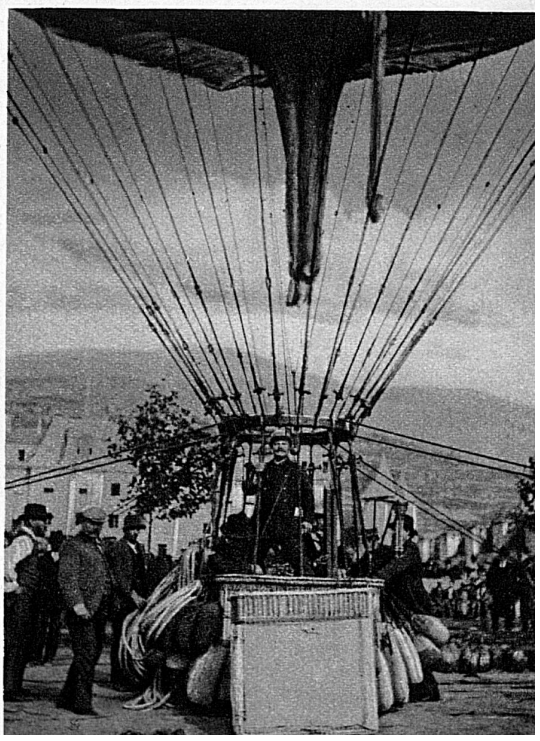
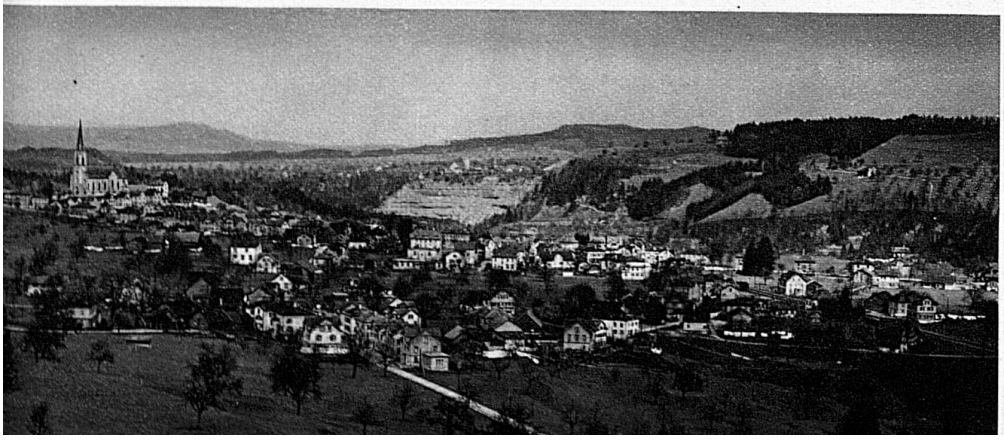
Bazenheid im Toggenburg; hier wurde Kapitän Spelterini am 2. Juni 1852 geboren.