Besucht die Gestade des Bielersees! = Visitez les plages du Lac de Bienne!

Autor(en): **[s.n.]**

Objekttyp: **Article**

Zeitschrift: **SBB Revue = Revue CFF = Swiss federal railways**

Band (Jahr): **6 (1932)**

Heft 7

PDF erstellt am: **29.05.2024**

Persistenter Link: https://doi.org/10.5169/seals-780385

Nutzungsbedingungen

Die ETH-Bibliothek ist Anbieterin der digitalisierten Zeitschriften. Sie besitzt keine Urheberrechte an den Inhalten der Zeitschriften. Die Rechte liegen in der Regel bei den Herausgebern.
Die auf der Plattform e-periodica veröffentlichten Dokumente stehen für nicht-kommerzielle Zwecke in Lehre und Forschung sowie für die private Nutzung frei zur Verfügung. Einzelne Dateien oder Ausdrucke aus diesem Angebot können zusammen mit diesen Nutzungsbedingungen und den korrekten Herkunftsbezeichnungen weitergegeben werden.
Das Veröffentlichen von Bildern in Print- und Online-Publikationen ist nur mit vorheriger Genehmigung der Rechteinhaber erlaubt. Die systematische Speicherung von Teilen des elektronischen Angebots auf anderen Servern bedarf ebenfalls des schriftlichen Einverständnisses der Rechteinhaber.

Haftungsausschluss

Alle Angaben erfolgen ohne Gewähr für Vollständigkeit oder Richtigkeit. Es wird keine Haftung übernommen für Schäden durch die Verwendung von Informationen aus diesem Online-Angebot oder durch das Fehlen von Informationen. Dies gilt auch für Inhalte Dritter, die über dieses Angebot zugänglich sind.

Ein Dienst der *ETH-Bibliothek*
ETH Zürich, Rämistrasse 101, 8092 Zürich, Schweiz, www.library.ethz.ch

http://www.e-periodica.ch

Besucht die Gestade des Bielersees!

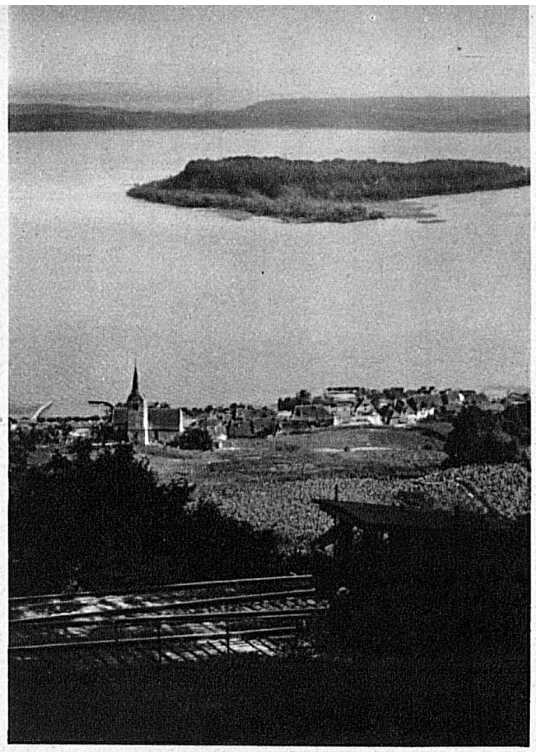

Visitez les plages du Lac de Bienne!

Rechts: *Ausblick auf den Bielersee von der Ligerz-Tessenberg Bahn aus*

A gauche: *Partie du Lac de Bienne, vue de la ligne du funiculaire Gléresse-Prêles*

Evilard-Leubringen

Phot. Gaberell

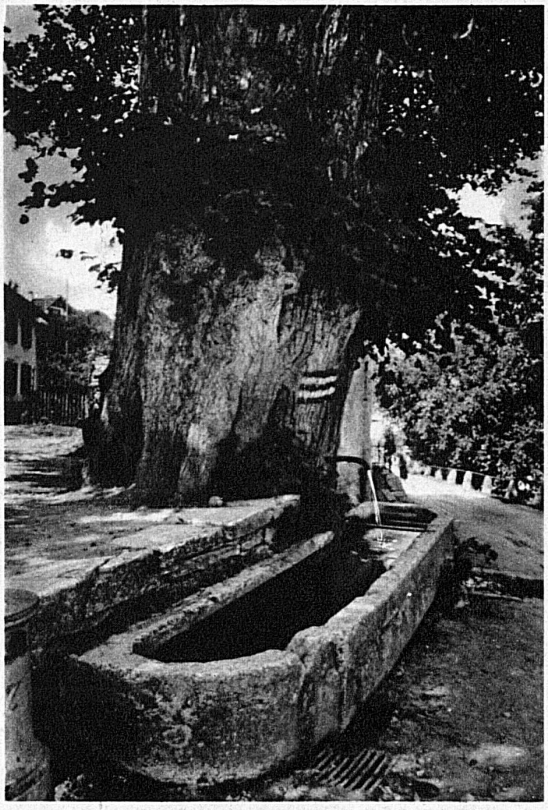

Buffet SBB in Biel
Buffet de la gare des CFF, à Bienne

Unten: *Badeleben bei Täuffelen am Bielersee*
Ci-dessous: *A Täuffelen sur le Lac de Bienne: Un pique-nique*

Unten: *Auf dem Bielersee*
Ci-dessous: *Sur le Lac de Bienne*