Die Ereignisse der kommenden Wochen = Les événements des semaines prochaines = Manifestazioni nelle prossime settimane

Objekttyp: **Group**

Zeitschrift: **SBB Revue = Revue CFF = Swiss federal railways**

Band (Jahr): **6 (1932)**

Heft 5: **Jubiläumsnummer zum 50-jährigen Betrieb der Gotthardbahn**

PDF erstellt am: **04.06.2024**

Nutzungsbedingungen

Die ETH-Bibliothek ist Anbieterin der digitalisierten Zeitschriften. Sie besitzt keine Urheberrechte an den Inhalten der Zeitschriften. Die Rechte liegen in der Regel bei den Herausgebern.
Die auf der Plattform e-periodica veröffentlichten Dokumente stehen für nicht-kommerzielle Zwecke in Lehre und Forschung sowie für die private Nutzung frei zur Verfügung. Einzelne Dateien oder Ausdrucke aus diesem Angebot können zusammen mit diesen Nutzungsbedingungen und den korrekten Herkunftsbezeichnungen weitergegeben werden.
Das Veröffentlichen von Bildern in Print- und Online-Publikationen ist nur mit vorheriger Genehmigung der Rechteinhaber erlaubt. Die systematische Speicherung von Teilen des elektronischen Angebots auf anderen Servern bedarf ebenfalls des schriftlichen Einverständnisses der Rechteinhaber.

Haftungsausschluss

Alle Angaben erfolgen ohne Gewähr für Vollständigkeit oder Richtigkeit. Es wird keine Haftung übernommen für Schäden durch die Verwendung von Informationen aus diesem Online-Angebot oder durch das Fehlen von Informationen. Dies gilt auch für Inhalte Dritter, die über dieses Angebot zugänglich sind.

Ein Dienst der *ETH-Bibliothek*
ETH Zürich, Rämistrasse 101, 8092 Zürich, Schweiz, www.library.ethz.ch

http://www.e-periodica.ch

Die Ereignisse der kommenden Wochen

Les événements des semaines prochaines

Altdorf. 18. und 19. Juni: Schweizerisches Trachtenfest mit Trachtenfahrt auf das Rütli.

Arosa. Ab 16. Juni: Gross-Schachkampf Dr. Tartakower—Sultan Khan.

Baden. 6. Juni: Tennisturnier.

Basel. 5. und ab 11. Juni: Golfwettspiele.
Ab 5. Juni: Gewerbemuseum: Maltechniken.
6.—13. Juni: Internationales Tennisturnier.

Bern. 5. und 6. Juni: Kasino: Diözesan-Cäcilienfest.
5. Juni: Im Grossen Kasinosaal: Aufführung des Oratoriums «Job».
11.—13. Juni: Jahrhundertfeier der Schweiz. Studentenverbindung Helvetia.
Ab 12. Juni: Kunsthalle: Ausstellung W. L. Lehmann und F. Hopf.
12. Juni: Leichtathletik-Klubkampf Gymnastische Gesellschaft Bern—Sportgesellschaft Biel.
18. Juni: Rosengartenfest.

Biel. 5. event. 12. Juni: Motorrad-Rasenrennen.
19. Juni: Seeländisches Turnfest in Nidau.

Binningen-Basel. 12. Juni: Schweizerische Strassenmeisterschaften.

Brugg. 5. Juni: Pferdepreisspringen.

Bürgenstock. 14.—18. Juni: Tennisturnier.

La Chaux-de-Fonds. 19 juin: Grande course de km-lancé.

Colombier. 5 juin: Courses et concours hippiques.

Chur. Bis 5. Juni: Kantonales Schützenfest.

Davos. 11.—12. Juni: Bündnerisches Kantonalsängerfest.

Engelberg. 4. Juni: Lautenliederabend.
19. Juni: Zentralschweizerisches Jodlerfest.

Flüelen. 18.—19. Juni: Schweizerisches Trachtenfest.

Frutigen. 5. Juni: Berner Oberländer Schwingertag.

Genève.
5 juin: Régates de la Société Nautique de Genève.
5 juin: Fête cantonale de gymnastique.
13 juin: Tournoi de tennis.
16 juin: Match de golf à Onex.
18 juin: Concours d'élégance automobile, organisé par l'Association des Intérêts de Genève et la section de Genève de l'Automobile-Club de Suisse.
19 juin: Tour du Lac Léman, Course cycliste.

Interlaken.
5. Juni: Frühlingskonzert.
5., 12. und 19. Juni: Tellfreilichtspiele im Rugenpark.
12. Juni: Delegiertenversammlung der kantonal-bernischen Offiziersgesellschaft.
16.—26. Juni: Eidgenössisches Sportschützenfest.
17.—19. Juni: Generalversammlung des Schweiz. Konsumvereins.
19. Juni: Wassersportfest im Strandbad.

Lausanne-Ouchy. 11 juin: Régates.
12 juin: Régates internationales du jubilé olympique.

Luzern.
Im Juni: Gemäldeausstellung Schlageter, München und Landolt, Luzern.
11. Juni: Golfwettspiele.
11. Juni: Feuerwerk und Stadtbeleuchtung.
11. und 12. Juni: Internationale Ruderregatte.
18. Juni: Autavia: Meldefahrt zwischen Flugzeug und Auto.
19. Juni: Innerschweizerische Strassenmeisterschaft, verbunden mit Wanderfahrt.

Montreux. 5 juin: Régate nationale.

Annahme von Geldern
auf Sparheft und Obligationen, in Konto-Korrent und Depotrechnungen
Gewährung von Vorschüssen
in Form von Wechseln, Darlehen, Krediten und Hypotheken
Besorgung aller übrigen Bankgeschäfte

Schweizerische Volksbank
Kapital und Reserven Fr. 210,000,000

Neuhausen. 11. Juni: Rheinfallbeleuchtung.
11. Juni: Tagung des Schweiz. Ornithologischen Vereins.

Neuchâtel. 4 et 5 juin: Tournois de golf.
5 juin: Courses de chevaux.
7 et 10 juin: Championnat international de tennis.
12 juin: Courses de motocyclettes Neuchâtel-Chaumont.

Oberwil. 12. Juni: Basellandschaftliches Kantonalschwingfest.

Olten. Ab 4. Juni: Turnus-Kunstausstellung des Schweiz. Kunstvereins.

Ragaz-Pfäfers. Ab 15. Juni: Golfspiele.

Rapperswil. 12. event. 19. Juni: Kant. St. Gallisches Schwingfest.

Rorschach. 5. Juni: Internationale Ruderregatte.

St. Gallen. 4.—5. Juni: Tagung des Schweizer. Gewerbeverbandes.

Saas-Fee. Im Juni: Sommerskirennen.

Schaffhausen. 8.—13. Juni: Serenadenkonzerte.

Selzach. Ab 5. Juni: Passionsspiele.

Sierre. 1er—15 juin: Championnat valaisan de tennis.

Sonceboz. 19 juin: Fête de lutteurs du Jura.

Vevey. 4 et 5 juin: Fête des musiciens suisses.
19 juin: Régates.

Weggis. 18.—19. Juni: Rosenfest.

Wengen-Jungfraujoch. 5. Juni: 2. Jungfraustafette.

Winterthur. 18.—25. Juni: Serenadenkonzert auf der Kyburg.

Yverdon. 19 juin: Courses de chevaux.

Zürich. 4.—5. Juni: Schweiz. Rasenrennen (Motorräder) auf der Wollishofer Allmend.
4. Juni: Tonhalle: Schweiz. Jazzwettspiele.
4. Juni: Golfwettspiel.
10.—14. Juni: Tonhalle: Tonkünstlerfest des Allgemeinen Deutschen Musikvereins.
12. Juni: Stadtzürcherische Leichtathletikmeisterschaften.
13.—19. Juni: Internationales Tennisturnier.

Haslertelephone obenauf!

Sie haben wohl diese schönen Telephone schon gesehen?

Es ist die Konstruktion der Hasler AG. - die damit ein weiteres Mal ihre Leistungsfähigkeit dokumentiert hat.

Brauchen Sie Telephone, so schreiben Sie an die

HASLER AG. BERN

die grösste schweizerische Telephonfabrik

BANQUE CANTONALE DU VALAIS SION

CAPITAL ET RÉSERVES: Fr. 8,740,000

Garantie illimitée de l'Etat du Valais

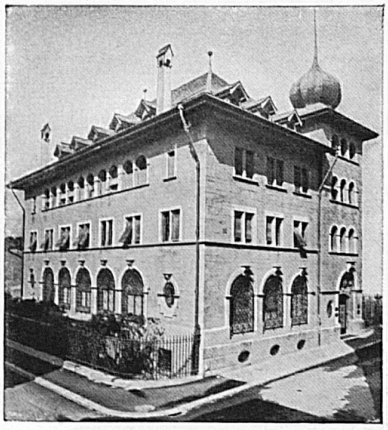

Traite toutes opérations de banque

Sie sind es Ihrer Umgebung schuldig

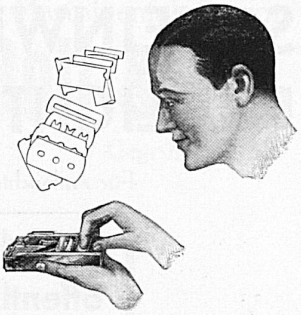

immer gut rasiert zu sein. Dazu bedarf es aber einer scharfen Rasierklinge. Der

Allegro-Schleif- und Abziehapparat

schärft Ihnen Ihre Klingen mit ein paar Zügen. Er ermöglicht Ihnen, ein und dieselbe Klinge ein ganzes Jahr lang zu benutzen. Somit Bequemlichkeit und gleichzeitig Geldersparnis. Gerne und ohne jeden Kaufzwang zeigt Ihnen jedes Messerschmiede-, Eisenwaren- oder andere einschlägige Geschäft diesen vorzüglichen Apparat

Ein Triumph der Schweizer-Industrie

Elegant vernickelt Fr. 18.-, schwarz Fr. 12.-, Modell D für zweischneidige, Modell E für einschneidige Klingen. Prospekt gratis durch

Industrie A.G. Allegro, Emmenbrücke 124 (Luzern)