Objekttyp: **Advertising**

Zeitschrift: **SBB Revue = Revue CFF = Swiss federal railways**

Band (Jahr): **5 (1931)**

Heft 2

PDF erstellt am: **29.05.2024**

**Nutzungsbedingungen**

Die ETH-Bibliothek ist Anbieterin der digitalisierten Zeitschriften. Sie besitzt keine Urheberrechte an den Inhalten der Zeitschriften. Die Rechte liegen in der Regel bei den Herausgebern.
Die auf der Plattform e-periodica veröffentlichten Dokumente stehen für nicht-kommerzielle Zwecke in Lehre und Forschung sowie für die private Nutzung frei zur Verfügung. Einzelne Dateien oder Ausdrucke aus diesem Angebot können zusammen mit diesen Nutzungsbedingungen und den korrekten Herkunftsbezeichnungen weitergegeben werden.
Das Veröffentlichen von Bildern in Print- und Online-Publikationen ist nur mit vorheriger Genehmigung der Rechteinhaber erlaubt. Die systematische Speicherung von Teilen des elektronischen Angebots auf anderen Servern bedarf ebenfalls des schriftlichen Einverständnisses der Rechteinhaber.

**Haftungsausschluss**

Alle Angaben erfolgen ohne Gewähr für Vollständigkeit oder Richtigkeit. Es wird keine Haftung übernommen für Schäden durch die Verwendung von Informationen aus diesem Online-Angebot oder durch das Fehlen von Informationen. Dies gilt auch für Inhalte Dritter, die über dieses Angebot zugänglich sind.

Ein Dienst der *ETH-Bibliothek*
ETH Zürich, Rämistrasse 101, 8092 Zürich, Schweiz, www.library.ethz.ch

**http://www.e-periodica.ch**

# FOIRE SUISSE BALE

**11—21 avril 1931**

**Billets de simple course valables 6 jours pour le retour.**
**Cartes d'acheteurs auprès des exposants et au bureau de la Foire.**

# ALDREY

DAS NEUE
LEITERMATERIAL FÜR
KRAFTÜBERTRAGUNGSLEITUNGEN

VERLANGEN SIE PROSPEKTE UND
KOSTENBERECHNUNGEN DURCH DIE

**SCHWEIZERISCHEN METALLWERKE**
**SELVE & Co., THUN**

# LUGANO

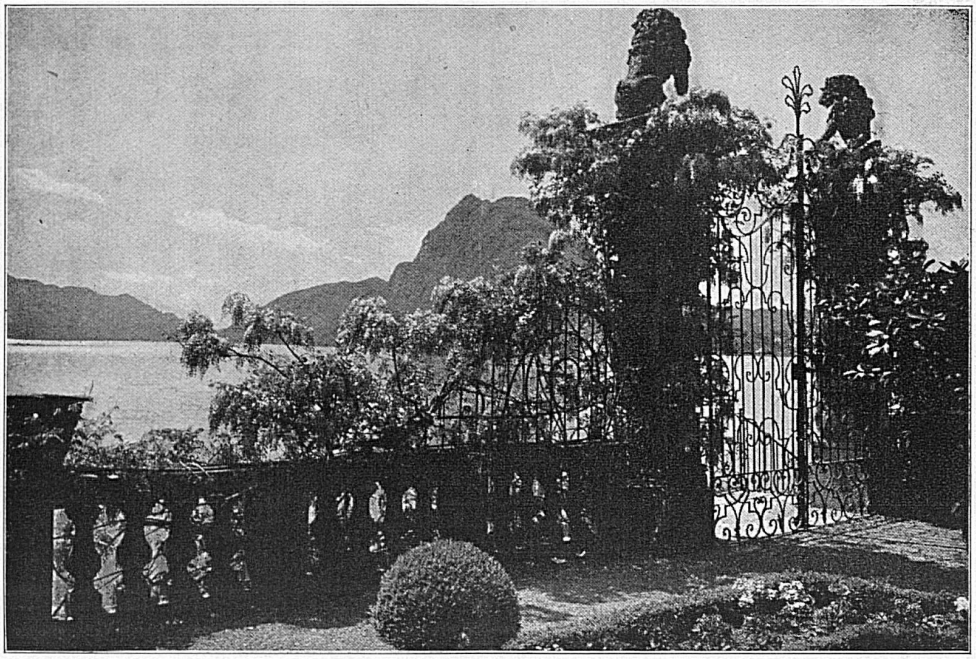

FRÜHLINGSERWACHEN AM LUGANERSEE Photo E. Meerkämper

## Das Land der Sonne
## Der Garten der Südschweiz

Weltbekannter Kurort · Mildes südliches Klima · Herrliches Ausflugsgebiet · Schlüsselpunkt zum Besuch der oberitalienischen Seen · Dampfschiffverkehr · Bergbahn auf den Monte Generoso · Drahtseilbahnen auf Monte San Salvatore und Monte Brè · Elektrische Bahnen nach Ponte-Tresa, Tesserete und Cadro-Dino

**Modernes elegantes Strandbad Lugano-Lido**

GOLF · TENNIS · HOCKEY · RUDER- u. ANGELSPORT
Kursaal · Theater · Hervorragendes Orchester
Hotels jeden Ranges · Kurhäuser

Auskünfte, Prospekte und Hotelverzeichnisse kostenfrei durch das

**Oeffentliche Verkehrsbureau Lugano**

Gesellschaftssitz Basel — Siège social à Bâle

# Schweizerischer Bankverein
# Société de Banque Suisse

## Società di Banca Svizzera
## Swiss Bank Corporation

BASEL - ZÜRICH - St. GALLEN - GENÈVE - LAUSANNE
LA CHAUX-DE-FONDS - NEUCHATEL - SCHAFFHAUSEN
LONDON
BIEL - CHIASSO - HERISAU - LE LOCLE - NYON - AIGLE
BISCHOFSZELL - MORGES - LES PONTS - RORSCHACH

Fondée en 1872 gegründet

**Aktienkapital und Reserven Fr. 212,000.000 Capital actions et Réserves**

Durchführung sämtl. Bankgeschäfte
Geldwechsel — Kreditbriefe — Reisechecks

Toutes opérations de banque
Change — Lettres de crédit — Chèques de voyages

Every description of banking business transacted
Exchange — Letters of Credit — Travellers Cheques
Swiss Postal Travellers Cheques on sale at all offices in London and Switzerland

# MITTELMEER-AMERIKA

REISE- & TRANSPORT A.-G.

**ZÜRICH**
**1 Bahnhofstrasse 1**
bei den Bürkli-Anlagen
Hotel Baur au Lac

**LAUSANNE**
(J. Godet)
**36, rue du Petit Chêne**

**LUGANO**
(E. Kaech, G. Fraschina)
**Riva V. Vela**

**LUZERN**
(Heinr. Illy)
**Löwenstrasse 5**

Eisenbahnbillets
Flugdienst
Autotours
Geldwechsel
Gepäck-Spedition
und Versicherung
Unentgeltliche Reiseauskünfte

Platz-Belegung durch alle Reisebureaux der Schweiz zu Original-Tarifpreisen

GENERAL-AGENTUR FÜR DIE SCHWEIZ DER

**Lloyd Sabaudo**
**Cosulich Line**

nach
**New York**
**Süd-Amerika**
**Australien**

**Lloyd Triestino**
**Marittima Italiana**

nach
**Stambul**
**Aegypten**
**Palästina**
**Indien - Japan**

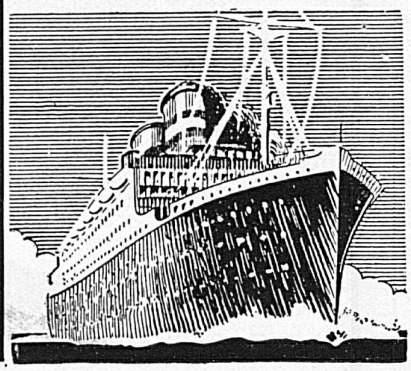

MITTELMEER-REISEN

Vom schweizer. Bundesrat patentierte Auswanderungs- und Passage-Agentur



LAUSANNE
PORT DE PULLY

# LYCÉE JACCARD

FONDÉ EN 1900

Internat pour jeunes gens de 12 à 18 ans

- PRÉPARATION A TOUS EXAMENS
- ÉDUCATION SOIGNÉE
- SPORTS ATHLÉTISME CULTURE PHYSIQUE

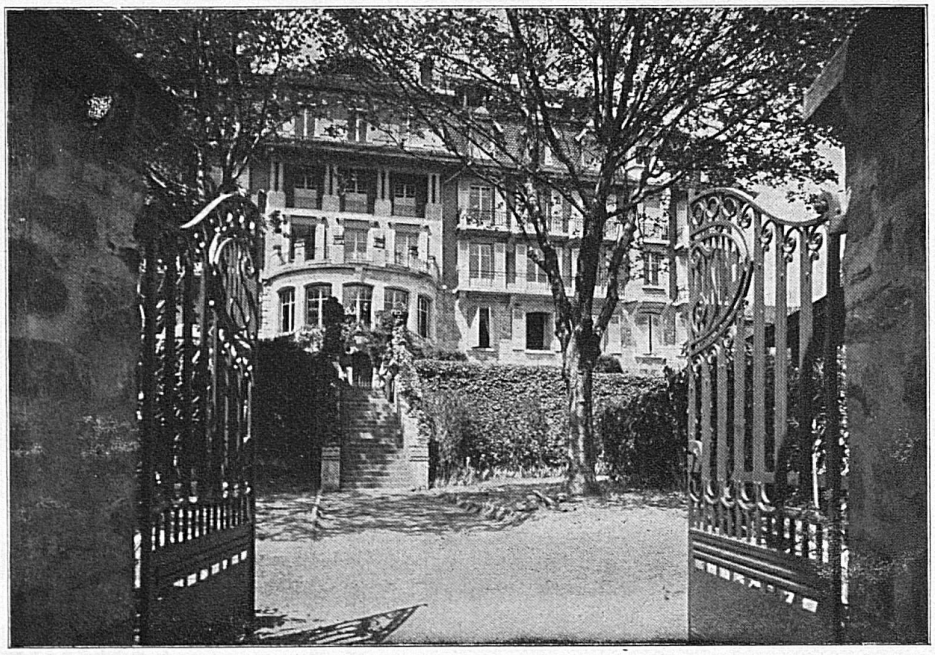

Cours de vacances (français, sports, montagne)
15 juillet – 15 septembre
(Maison séparée pour jeunes gens de 6 à 12 ans)

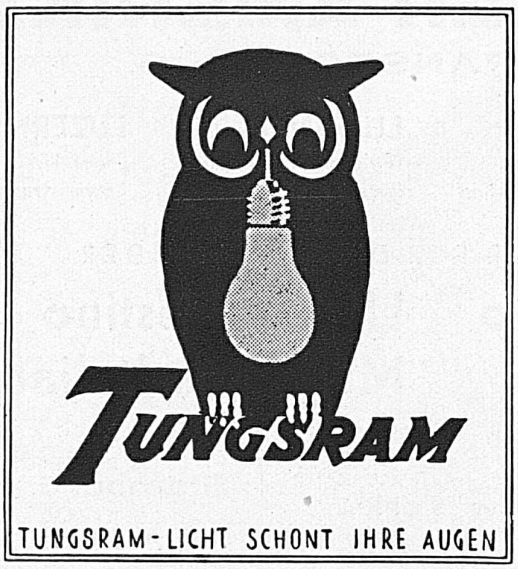


DIE TUNGSRAM-
INNENMATTIERTE LAMPE:

Die neue lichttechnische Errungenschaft

**Lieferanten der S B B**

SKIFAHREN!

Erst recht ein Genuss in

Glo-SKISCHUHEN

Vermittlungsplatten

zum Einbau in Tische oder Pulte
für verwaltungseigene Privatanlagen
Ausbau: 2-10 Amtsleitungen

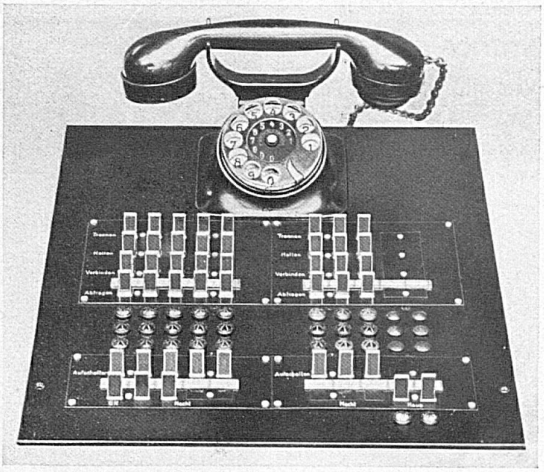

Telephonwerke
Albisrieden A.G.

# LES MEILLEURES COMMUNICATIONS

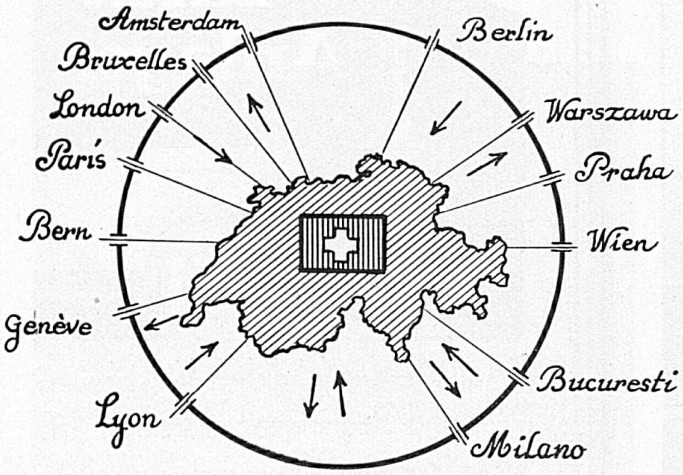


PAR LES SERVICES
DE LA
Cie INTERNATIONALE
DES

# WAGONS-LITS

S'ADRESSER AUX AGENCES „WAGONS-LITS COOK"
ORGANISATION MONDIALE DE VOYAGES

**WINTER IN ÄGYPTEN**
DEM LANDE DER
**SONNE** UND **WUNDER!**

**HIVER EN ÉGYPTE**
AU PAYS DU
**SOLEIL** ET DES **MERVEILLES!**

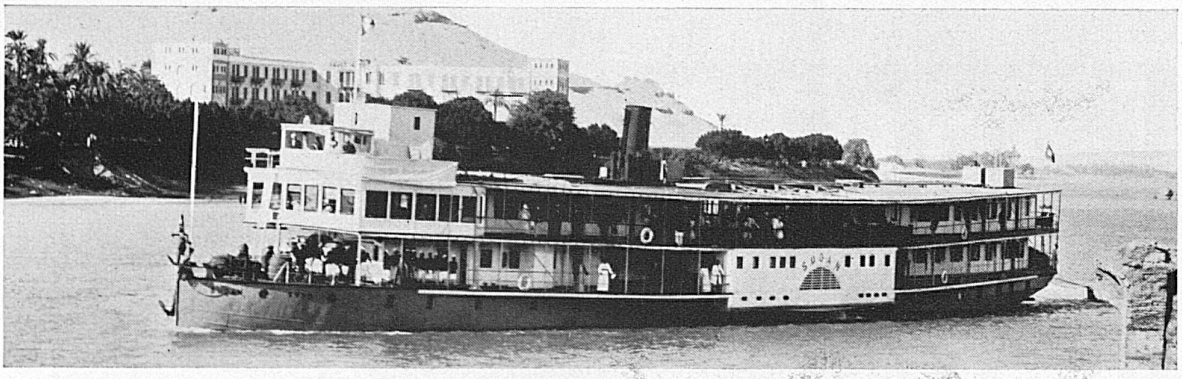

**REISE AUF DEM NIL**
VON CAIRO NACH ASSUAN UND WADI HALFA
**MIT COOK'S TOURISTEN DAMPFERN**

VERLANGEN SIE ILLUSTRIERTE PROSPEKTE
VON

**VOYAGE SUR LE NIL**
DU CAIRE A ASSOUAN ET WADI HALFA
**PAR BATEAUX TOURISTES COOK**

DEMANDEZ PROGRAMMES ILLUSTRÉS
A

**THOS. COOK & SON**

IN VERBINDUNG MIT — EN ASSOCIATION AVEC LA

**Cie DES WAGONS-LITS**

BASEL - BERN - GENÈVE - INTERLAKEN - LAUSANNE - LUGANO - LUZERN - MONTREUX - ST. MORITZ - ZÜRICH

AARAU

AARAU

DIE BEWÄHRTE LAMPE
"AARAU"
Glühlampenwerke Aarau A.G. Aarau.

CARBA
Tank
Anlagen

für alle feuergefährlichen Flüssigkeiten
Mess-und Registrierapparate aller Art.
Offerten, Referenzen, Vertreterbesuch unverbindlich.
Carba A.G. Bern-Liebefeld-Zürich-Basel

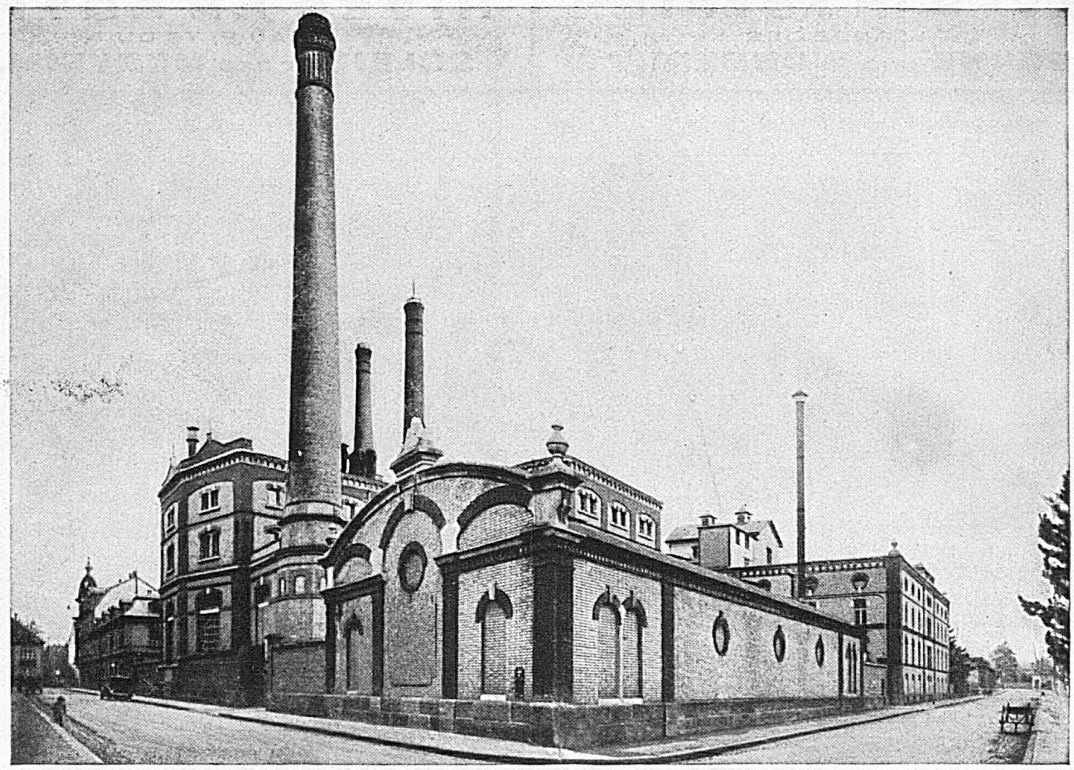

Die Braustätte der beliebten Basler Warteckbiere

# Spar- & Leihkasse in Bern

HANDELS- u. HYPOTHEKEN-BANK

**Gegründet 1857 — — Kapital und Reserven Fr. 16,000,000**

EINNEHMEREIEN:

Bolligen
Bümpliz
Gümligen
Köniz
Muri
Niederscherli
Zollikofen

**Besorgung aller Bankgeschäfte**

**zu günstigsten Bedingungen**

**Toscanelli** (Schachteln à 10 Stück 60 Rappen)

**Die Freude der Liebhaber eines würzigen Stumpens!**

**Toscani** (Gelb-Carmin-band)

FABBRICA TABACCHI IN BRISSAGO

**Die Zigarre für den Raucher einer kräftigen Sorte!**

**FABBRICA TABACCHI IN BRISSAGO (gegr. 1847)**

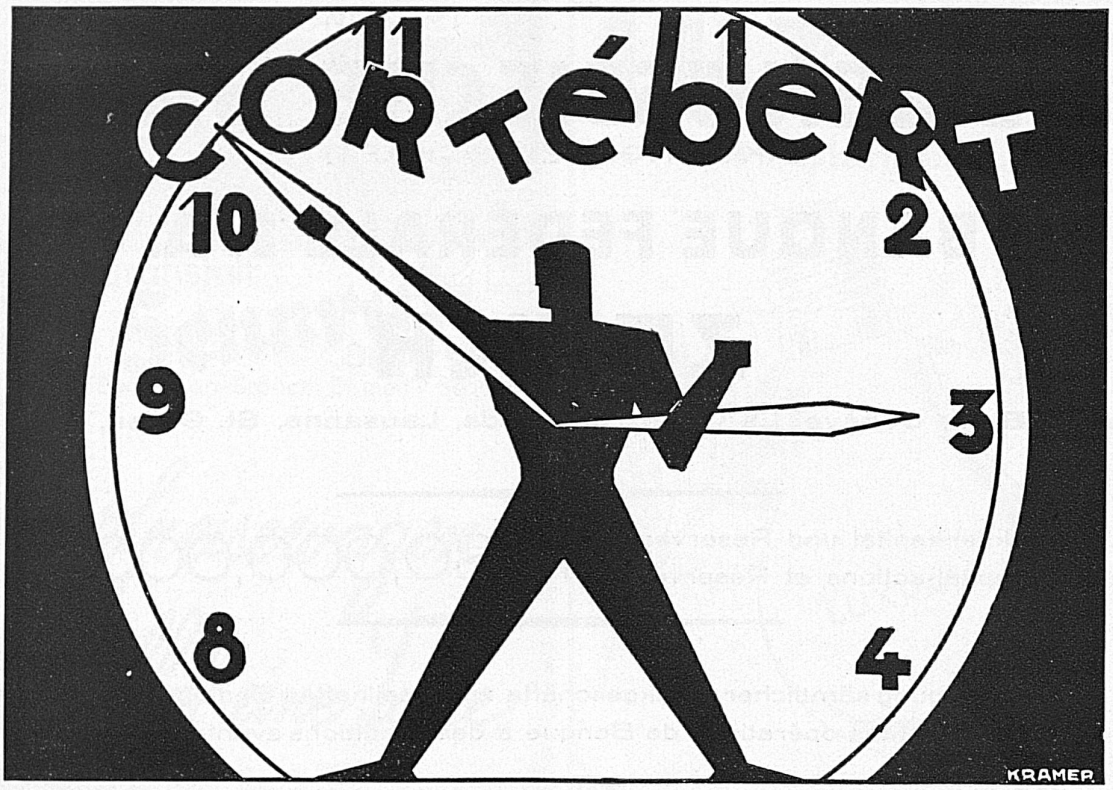


Comme l'athlète, la Cortébert est robuste. GRAND PRIX BARCELONE 1929

FIETZ & LEUTHOLD AG., ZÜRICH 8

BAUUNTERNEHMUNG HOCH- UND TIEFBAUTEN SÄGEWERK UND ZIMMEREI

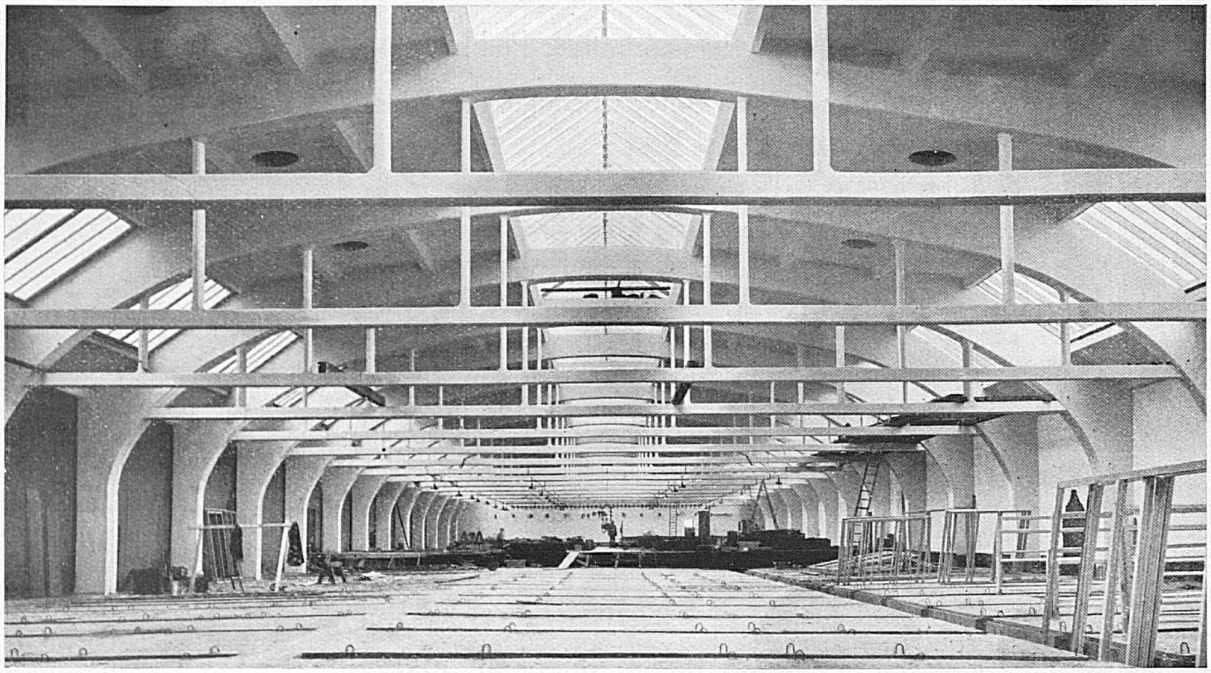

SPINNEREIHALLE DER S. A. VISCOSE IN WIDNAU

# EIDGENÖSSISCHE BANK
(AKTIENGESELLSCHAFT)

## BANQUE FEDÉRALE S. A.

# ZÜRICH

Basel, Bern, Genève, La Chaux-de-Fonds, Lausanne, St. Gallen, Vevey

Aktienkapital und Reserven
Capital-actions et Réserves Fr. 130,000,000

Besorgung sämtlicher Bankgeschäfte zu vorteilhaften Bedingungen
Traite toutes opérations de Banque à des conditions avantageuses

# Für Wasserbau

Spundwände, Rammarbeiten, Pfählungen, Taucher- und Schwimmbaggerarbeiten, Autogenschneiden unter Wasser.

# Für Holzbau

Lehrgerüste für Beton- und Steinbrücken, Montagegerüste für Eisenkonstruktionen, Industriebauten, Zimmerarbeiten.

Projekt und Ausführung von Holz- und Wasserbauarbeiten

# W. Stäubli, Ing., Zürich

Zurlindenstrasse 115 Telephon 56.633

DER IDEALE ERHOLUNGSORT

für Überarbeitete und Rekonvaleszenten. Erfolgreiche Behandlung von Verdauungs-, Stoffwechsel- und Zirkulations-Krankheiten, Rückstände von Grippe usw.

Prospekt R. 4.

Kuranstalt Sennrüti 900m hoch
Degersheim
F. Danzeisen-Grauer, Dr. med. v. Segesser

LUXRAM
Standard

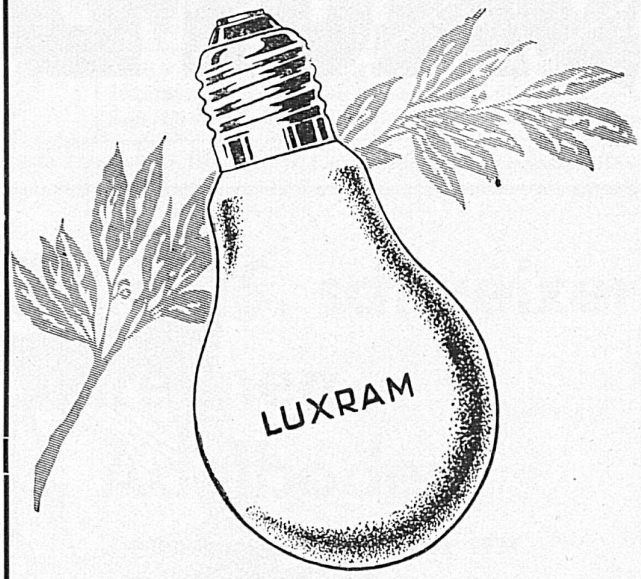


innenmattiert

Im Speisewagen-
im Buffet eine Tasse

BOVRIL
English-beef Kraftgetränk

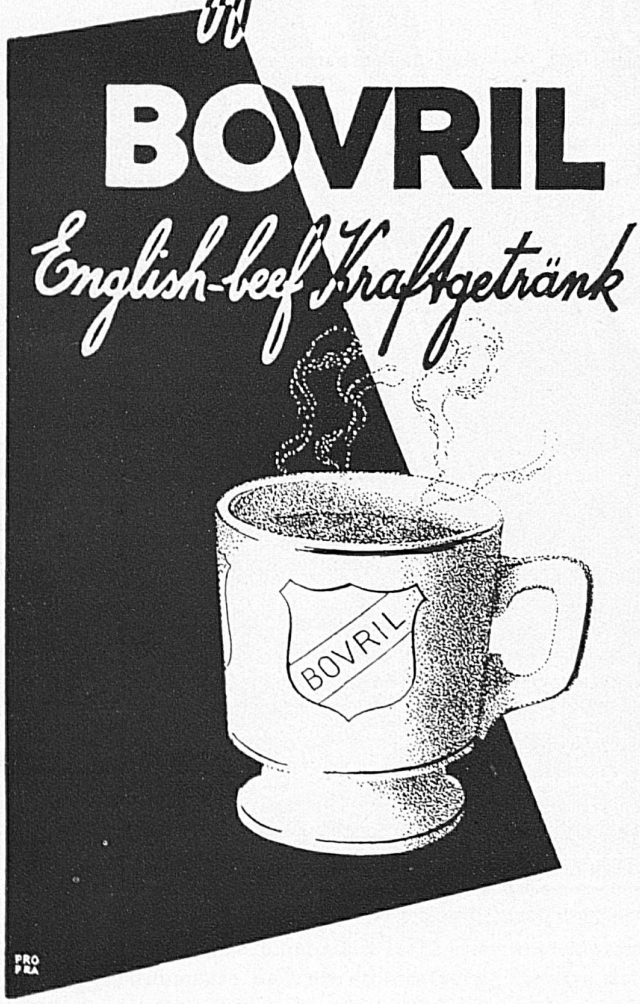


GENERALAGENTUR: MUSSO & Co., ZÜRICH

TURBINES
HYDRAULIQUES
ATELIERS
DES
CHARMILLES
S. A.
GENÈVE

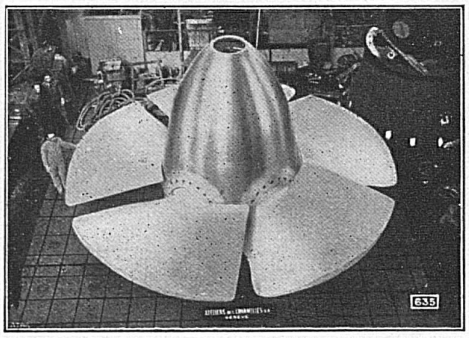

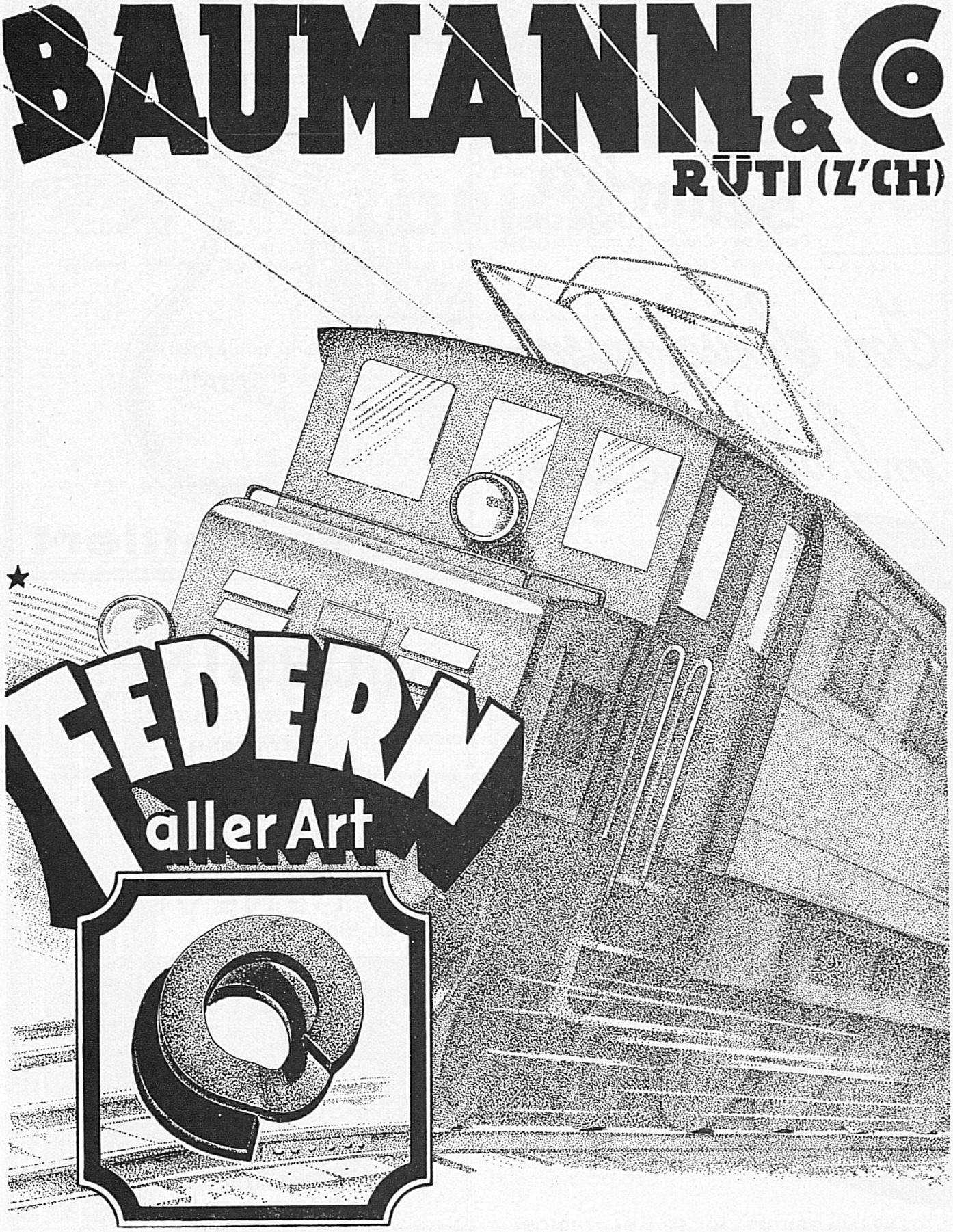
BAUMANN & Co
RÜTI (Z'CH)
FEDERN
aller Art