An kühlen Seegestaden = Sur les frais rivages des lacs suisses = By cool lake shores = Sulle ospitali rive dei laghi svizzeri

Autor(en): **[s.n.]**

Objekttyp: **Article**

Zeitschrift: **SBB Revue = Revue CFF = Swiss federal railways**

Band (Jahr): **3 (1929)**

Heft 7

PDF erstellt am: **29.05.2024**

Persistenter Link: https://doi.org/10.5169/seals-780210

Nutzungsbedingungen

Die ETH-Bibliothek ist Anbieterin der digitalisierten Zeitschriften. Sie besitzt keine Urheberrechte an den Inhalten der Zeitschriften. Die Rechte liegen in der Regel bei den Herausgebern.
Die auf der Plattform e-periodica veröffentlichten Dokumente stehen für nicht-kommerzielle Zwecke in Lehre und Forschung sowie für die private Nutzung frei zur Verfügung. Einzelne Dateien oder Ausdrucke aus diesem Angebot können zusammen mit diesen Nutzungsbedingungen und den korrekten Herkunftsbezeichnungen weitergegeben werden.
Das Veröffentlichen von Bildern in Print- und Online-Publikationen ist nur mit vorheriger Genehmigung der Rechteinhaber erlaubt. Die systematische Speicherung von Teilen des elektronischen Angebots auf anderen Servern bedarf ebenfalls des schriftlichen Einverständnisses der Rechteinhaber.

Haftungsausschluss

Alle Angaben erfolgen ohne Gewähr für Vollständigkeit oder Richtigkeit. Es wird keine Haftung übernommen für Schäden durch die Verwendung von Informationen aus diesem Online-Angebot oder durch das Fehlen von Informationen. Dies gilt auch für Inhalte Dritter, die über dieses Angebot zugänglich sind.

Ein Dienst der *ETH-Bibliothek*
ETH Zürich, Rämistrasse 101, 8092 Zürich, Schweiz, www.library.ethz.ch

http://www.e-periodica.ch

Im neuen Strandbad Lido in Luzern / La nouvelle plage du Lido à Lucerne / In the new Strand Baths Lido in Lucerne / Il nuovo bagno-spiaggia del Lido a Lucerna
Phot. F. Schneider

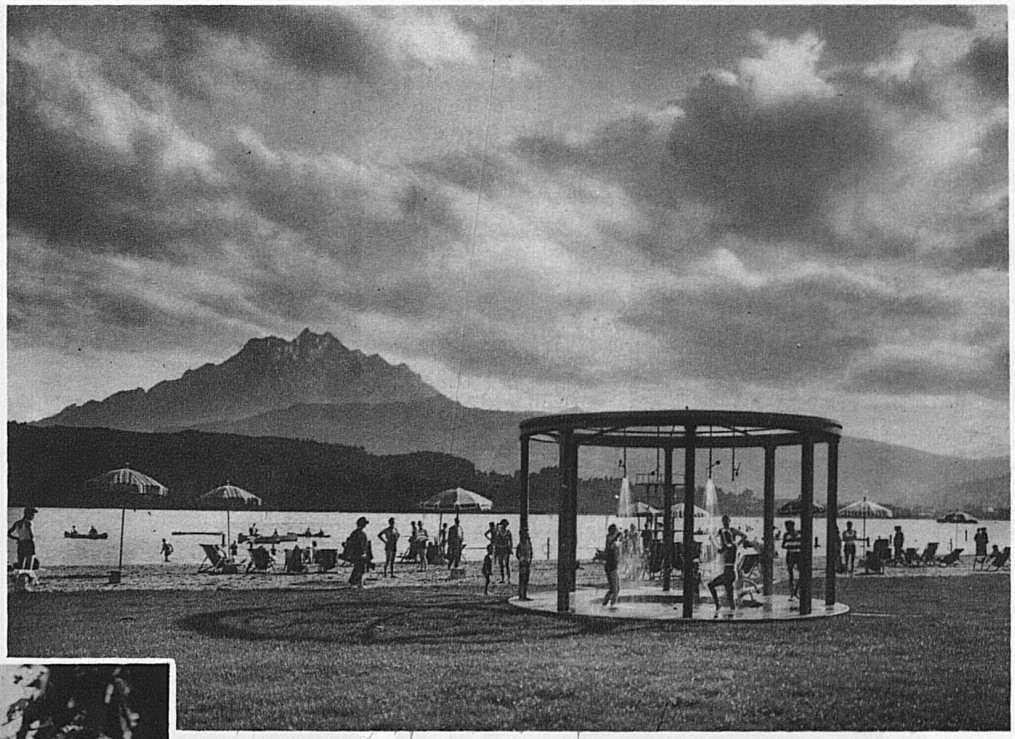

Unten: *Nyon, Der Turm Jules César* / Au-dessous: *Nyon, La Tour Jules César* / Below: *Nyon, The Caesar Tower* / Sotto: *La torre Giulio Cesare a Nyon*

Phot. Lüscher

An kühlen Seegestaden / Sur les frais rivages des lacs suisses / By cool lake shores / Sulle ospitali rive dei laghi svizzeri

Vierwaldstättersee und Bürgenstock / Lac des Quatre-Cantons et Bürgenstock / Lake of Lucerne and Bürgenstock / Il lago dei Quattro Cantoni ed il Bürgenstock
Phot. Steiner

Das malerische Städtchen Nyon am Genfersee / La pittoresque ville de Nyon sur le Lac Léman / The picturesque little town of Nyon on Lake Leman / La pittoresca cittadetta di Nyon sul lago di Ginevra
Phot. Jullien frères

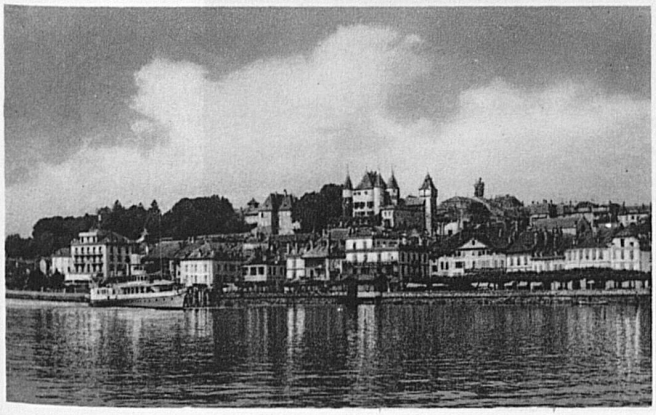

Links: *Aareschlucht bei Meiringen* / A gauche: *Les Gorges de l'Aar, près Meiringen* / On the left: *Aar-river near Meiringen* / A sinistra: *Le gole dell'Aare presso Meiringen*

Im Kreis: *Das Engadiner Museum in St. Moritz* / Dans le médaillon: *Le Musée de l'Engadine à St-Moritz* / Inset: *The Engadine Museum in St. Moritz* / Nel cerchio: *Il museo engadinese a St. Moritz*

Phot. Feuerstein

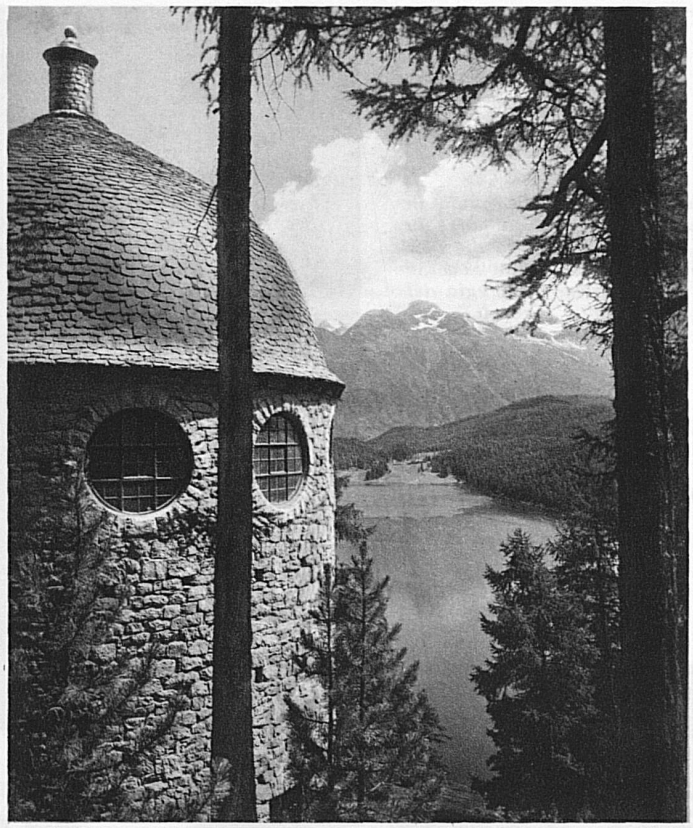

Das Segantini-Museum in St. Moritz / Le Musée Segantini à St-Moritz / The Segantini Museum in St. Moritz / Il museo Segantini a St. Moritz

Phot. Steiner

Ausblick von Leysin / Site alpestre au-dessus de Leysin / View from Leysin / Angolo romantico sopra Leysin

Phot. Nicca frères