Im Zauber der Schlittenfahrt = Traineaux et luges, source de plaisirs = The witchery of sleighing = Nel fascino della corsa in islitta

Autor(en): **[s.n.]**

Objekttyp: **Article**

Zeitschrift: **SBB Revue = Revue CFF = Swiss federal railways**

Band (Jahr): **3 (1929)**

Heft 1

PDF erstellt am: **04.06.2024**

Persistenter Link: https://doi.org/10.5169/seals-780115

Nutzungsbedingungen

Die ETH-Bibliothek ist Anbieterin der digitalisierten Zeitschriften. Sie besitzt keine Urheberrechte an den Inhalten der Zeitschriften. Die Rechte liegen in der Regel bei den Herausgebern.
Die auf der Plattform e-periodica veröffentlichten Dokumente stehen für nicht-kommerzielle Zwecke in Lehre und Forschung sowie für die private Nutzung frei zur Verfügung. Einzelne Dateien oder Ausdrucke aus diesem Angebot können zusammen mit diesen Nutzungsbedingungen und den korrekten Herkunftsbezeichnungen weitergegeben werden.
Das Veröffentlichen von Bildern in Print- und Online-Publikationen ist nur mit vorheriger Genehmigung der Rechteinhaber erlaubt. Die systematische Speicherung von Teilen des elektronischen Angebots auf anderen Servern bedarf ebenfalls des schriftlichen Einverständnisses der Rechteinhaber.

Haftungsausschluss

Alle Angaben erfolgen ohne Gewähr für Vollständigkeit oder Richtigkeit. Es wird keine Haftung übernommen für Schäden durch die Verwendung von Informationen aus diesem Online-Angebot oder durch das Fehlen von Informationen. Dies gilt auch für Inhalte Dritter, die über dieses Angebot zugänglich sind.

Ein Dienst der *ETH-Bibliothek*
ETH Zürich, Rämistrasse 101, 8092 Zürich, Schweiz, www.library.ethz.ch

http://www.e-periodica.ch

Bobfahrt in Les Avants bei Montreux

Course de bobsleigh aux Avants s. Montreux

Bob-sleighing at Les Avants, above Montreux

Corsa di bob a Les Avants presso Montreux

Phot. Erismann, Montreux

Im Zauber der Schlittenfahrt

Traîneaux et luges, source de plaisirs / The witchery of Sleighing
Nel fascino della corsa in islitta

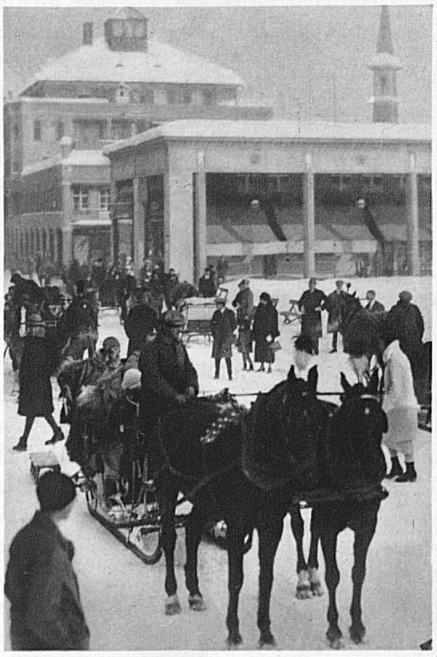

Phot. Meerkämper, Davos

Schlittengespanne auf der Davoser Promenade

Les traîneaux sur la „Promenade" de Davos

Sleighs drawn by horses on the Promenade at Davos

Pariglie trainanti slitte sul passeggio pubblico di Davos

Unten:

Kinder-Schlittenkorso in Davos

Corso de luges d'enfants à Davos

Procession of Children's Sleighs at Davos

Corso di slitte a Davo.

Phot. Meerkämper, Davos

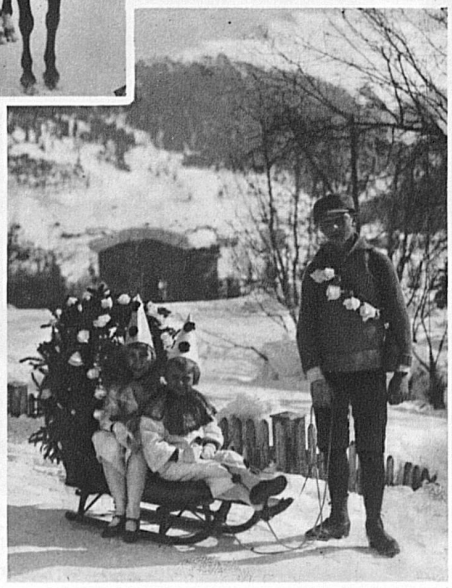

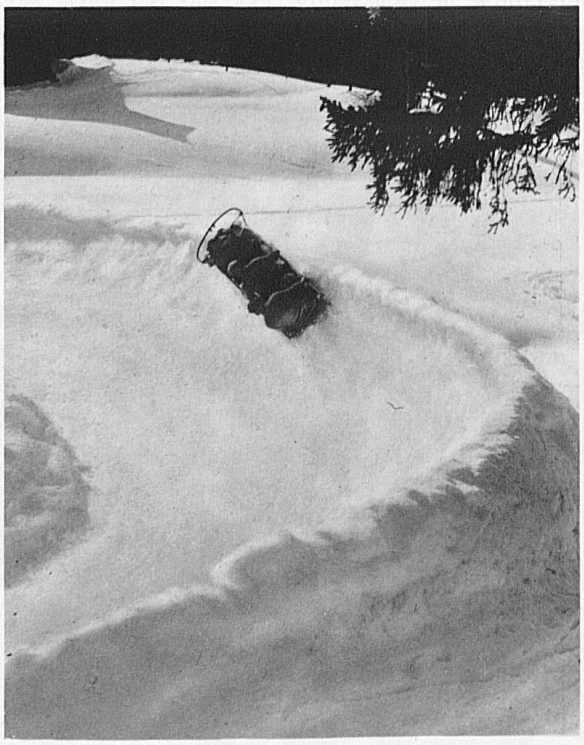

Phot. Dubost, Montana

Montana. Am Rande der Katastrophe
Montana. Culbute imminente
Montana. On the brink of a catastrophe
Montana. Sull'orlo del precipizio