Objekttyp: **Advertising**

Zeitschrift: **SBB Revue = Revue CFF = Swiss federal railways**

Band (Jahr): **3 (1929)**

Heft 6

PDF erstellt am: **03.06.2024**

Nutzungsbedingungen

Die ETH-Bibliothek ist Anbieterin der digitalisierten Zeitschriften. Sie besitzt keine Urheberrechte an den Inhalten der Zeitschriften. Die Rechte liegen in der Regel bei den Herausgebern.
Die auf der Plattform e-periodica veröffentlichten Dokumente stehen für nicht-kommerzielle Zwecke in Lehre und Forschung sowie für die private Nutzung frei zur Verfügung. Einzelne Dateien oder Ausdrucke aus diesem Angebot können zusammen mit diesen Nutzungsbedingungen und den korrekten Herkunftsbezeichnungen weitergegeben werden.
Das Veröffentlichen von Bildern in Print- und Online-Publikationen ist nur mit vorheriger Genehmigung der Rechteinhaber erlaubt. Die systematische Speicherung von Teilen des elektronischen Angebots auf anderen Servern bedarf ebenfalls des schriftlichen Einverständnisses der Rechteinhaber.

Haftungsausschluss

Alle Angaben erfolgen ohne Gewähr für Vollständigkeit oder Richtigkeit. Es wird keine Haftung übernommen für Schäden durch die Verwendung von Informationen aus diesem Online-Angebot oder durch das Fehlen von Informationen. Dies gilt auch für Inhalte Dritter, die über dieses Angebot zugänglich sind.

Ein Dienst der *ETH-Bibliothek*
ETH Zürich, Rämistrasse 101, 8092 Zürich, Schweiz, www.library.ethz.ch

http://www.e-periodica.ch

S. A. des Câbleries et Tréfileries

Adresse télégr.: CABLERIES
Téléphone No 30

Cossonay-Gare (Suisse)

Code A. B. C. 5e édition
Lieber's Code

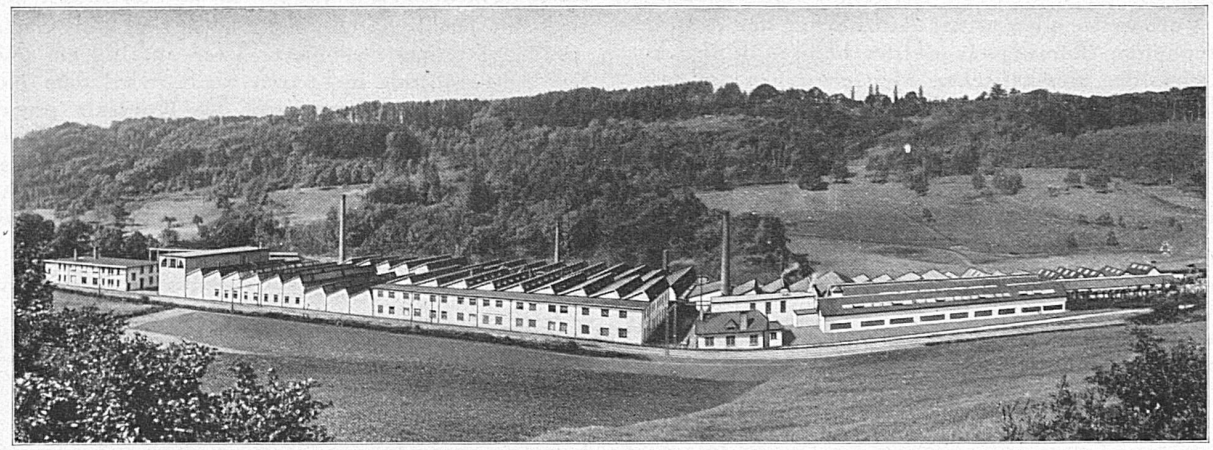

Fils et cordes de cuivre nu
Fils et cordes d'aluminium nu
Fils et câbles isolés au caoutchouc
Tubes isolants
Câbles souterrains
pour force et lumière
pour la téléphonie et la télégraphie
Bobines Pupin

Bare copper wires and cables
Bare aluminium wires and cables
Rubber insulated wires and cables
Insulated tubes
Underground cables
for power and light
for telephone and telegraph
Pupin-Coils

ALDREY

DAS NEUE
LEITERMATERIAL FÜR
KRAFTÜBERTRAGUNGSLEITUNGEN

VERLANGEN SIE PROSPEKTE UND
KOSTENBERECHNUNGEN DURCH DIE

SCHWEIZERISCHEN METALLWERKE
SELVE & Co., THUN

Buch- und Tiefdruck Büchler & Co., Bern

Zum
Einmachen
Mit der
Einmachflasche
„Bülach"
können Sie Früchte konservieren, ohne sie zu sterilisieren. Sie werden einfach in der Pfanne gekocht und heiss in die vorgewärmte Flasche eingefüllt. Diese Flasche kostet überall: 1/2 Liter Fr. 0.75, 1 Lit. Fr. 0.90, 1 1/2 Lit. Fr. 1.10, 2 Lit. Fr. 1.25. Von 24 Stück an 10 bis 15 Rp. billiger. Verlangen Sie bei der Glashütte Bülach kostenlose Zusendung ihrer hübsch illustr. Broschüre: Das Einmachen der Früchte und Gemüse.
AK

UNION GENÈVE

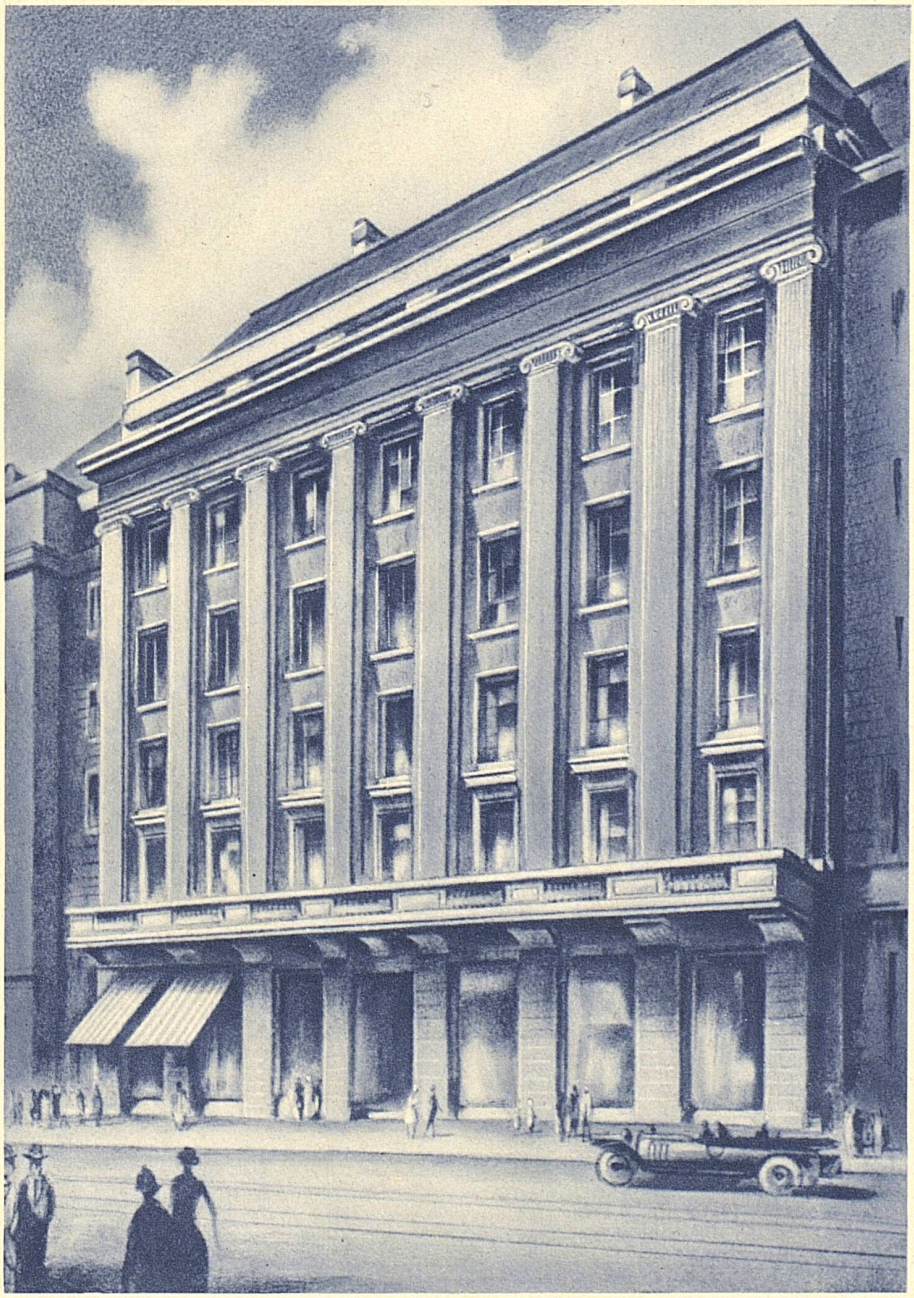

ASSURANCES - VERSICHERUNGEN

VIE — ACCIDENTS — INCENDIE — LEBEN — UNFALL — FEUER

Buch- und Tiefdruck Büchler & Co., Bern