Objekttyp: **Advertising**

Zeitschrift: **SBB Revue = Revue CFF = Swiss federal railways**

Band (Jahr): **3 (1929)**

Heft 5

PDF erstellt am: **29.05.2024**

Nutzungsbedingungen

Die ETH-Bibliothek ist Anbieterin der digitalisierten Zeitschriften. Sie besitzt keine Urheberrechte an den Inhalten der Zeitschriften. Die Rechte liegen in der Regel bei den Herausgebern.
Die auf der Plattform e-periodica veröffentlichten Dokumente stehen für nicht-kommerzielle Zwecke in Lehre und Forschung sowie für die private Nutzung frei zur Verfügung. Einzelne Dateien oder Ausdrucke aus diesem Angebot können zusammen mit diesen Nutzungsbedingungen und den korrekten Herkunftsbezeichnungen weitergegeben werden.
Das Veröffentlichen von Bildern in Print- und Online-Publikationen ist nur mit vorheriger Genehmigung der Rechteinhaber erlaubt. Die systematische Speicherung von Teilen des elektronischen Angebots auf anderen Servern bedarf ebenfalls des schriftlichen Einverständnisses der Rechteinhaber.

Haftungsausschluss

Alle Angaben erfolgen ohne Gewähr für Vollständigkeit oder Richtigkeit. Es wird keine Haftung übernommen für Schäden durch die Verwendung von Informationen aus diesem Online-Angebot oder durch das Fehlen von Informationen. Dies gilt auch für Inhalte Dritter, die über dieses Angebot zugänglich sind.

Ein Dienst der *ETH-Bibliothek*
ETH Zürich, Rämistrasse 101, 8092 Zürich, Schweiz, www.library.ethz.ch

http://www.e-periodica.ch

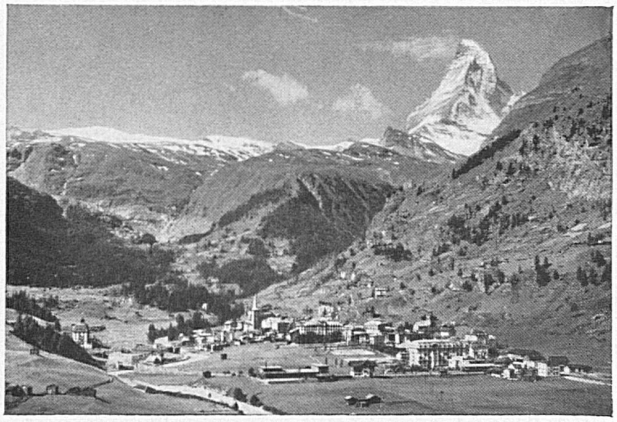

FREUDE UND NEUES LEBEN IM

OBERWALLIS

Besucht

ZERMATT

1620 m ü. M. Hochalpines Touristenzentrum ersten Ranges, inmitten der höchsten Schweizeralpen, am Fusse von Bergen wie Matterhorn u. Monte-Rosa / Sommer- und Winterkurort

Seine

GORNERGRAT-BAHN

3136 m ü. M., die höchstgelegene Bahn Europas unter freiem Himmel, erschliesst ein riesiges Panorama von mehr als 60 Gletschern

Die beste Zufahrt ist die

FURKA-OBERALPBAHN

BRIG — GLETSCH — ANDERMATT — DISENTIS

die unvergleichliche Alpenbahn von der Rhone zum Rhein über das Gotthardmassiv und zwei Pässe von mehr als 2000 m Höhe

Rhonegletscher — Rhonequelle — Teufelsbrücke
Schöllenenschlucht — Oberalpsee — Rheinquelle

LEUKERBAD

1411 m ü. M. Hochalpiner Thermal-Badekurort. Grosse Radio-aktive Quellen, die wärmsten der Schweiz. Heilen Rheumatismus, Gicht, Psoriasis usw.

Elektrische Bahn von Leuk SBB
Simplon-Linie

Auskunft und Prospekte durch alle Verkehrs- und Reisebureaux, sowie durch die Visp-Zermatt-Bahn in Brig u. die Hotelgesellschaft in Leukerbad