Objekttyp: **TableOfContent**

Zeitschrift: **The Swiss observer : the journal of the Federation of Swiss Societies in the UK**

Band (Jahr): **- (1984)**

Heft 1812

PDF erstellt am: **03.05.2024**

Nutzungsbedingungen

Die ETH-Bibliothek ist Anbieterin der digitalisierten Zeitschriften. Sie besitzt keine Urheberrechte an den Inhalten der Zeitschriften. Die Rechte liegen in der Regel bei den Herausgebern.
Die auf der Plattform e-periodica veröffentlichten Dokumente stehen für nicht-kommerzielle Zwecke in Lehre und Forschung sowie für die private Nutzung frei zur Verfügung. Einzelne Dateien oder Ausdrucke aus diesem Angebot können zusammen mit diesen Nutzungsbedingungen und den korrekten Herkunftsbezeichnungen weitergegeben werden.
Das Veröffentlichen von Bildern in Print- und Online-Publikationen ist nur mit vorheriger Genehmigung der Rechteinhaber erlaubt. Die systematische Speicherung von Teilen des elektronischen Angebots auf anderen Servern bedarf ebenfalls des schriftlichen Einverständnisses der Rechteinhaber.

Haftungsausschluss

Alle Angaben erfolgen ohne Gewähr für Vollständigkeit oder Richtigkeit. Es wird keine Haftung übernommen für Schäden durch die Verwendung von Informationen aus diesem Online-Angebot oder durch das Fehlen von Informationen. Dies gilt auch für Inhalte Dritter, die über dieses Angebot zugänglich sind.

Ein Dienst der *ETH-Bibliothek*
ETH Zürich, Rämistrasse 101, 8092 Zürich, Schweiz, www.library.ethz.ch

http://www.e-periodica.ch

Contents

Dinosaurs raise the roof

– Page 24

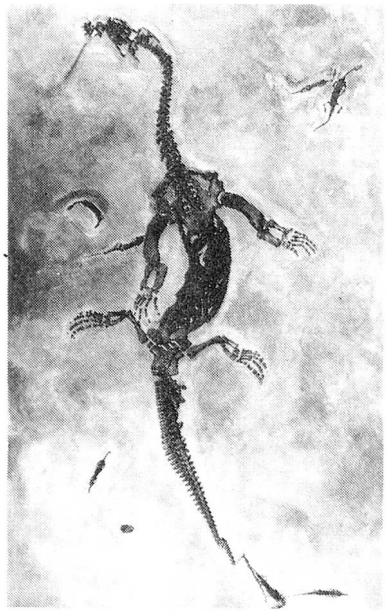

Farmer in Berne 6
Antidote to the world 8
Swiss Roll 12
Magic of Ticino 14
Roche versus Adams 18
Helvetische Spalte 20
Notiziario Meridionale 22
Business World 25

Swiss Observer

The journal of the Federation of Swiss Societies in the UK

Managing Editor:
Derek Meakin

Advertisement Manager:
John Riding

Published by:
Europress Ltd, Europa House,
68 Chester Road, Hazel Grove,
Stockport SK7 5NY

Tel: 061-456 8383 (Administration)
Tel: 061-456 8500 (Advertising)

Annual subscription rate:
£6.90 (United Kingdom)
Sfr. 30.-- (Switzerland)

Subscribers in Switzerland can pay direct to the Union Bank of Switzerland, Account No. 856.642.01 K, Montreux.

Founded in 1919 by Paul F. Boehringer

Consultative committee: Bernard Simon (chairman), Oscar F. Boehringer, Albert Kunz, Mrs Mariann Meier, Derek Meakin.

© 1982 Europress Ltd.

Material appearing in the Swiss Observer may not be reproduced without the Editor's permission.

COVER PICTURE: High above Gletsch in the Valais winds the Furka Pass, alongside the mighty Rhone Glacier.

Dan-Air's Switzerland

TWO CONVENIENT ALTERNATIVES -direct from London-Gatwick

UP TO 15 FLIGHTS A WEEK TO SWITZERLAND

BERNE
from Gatwick by the new BAe 146 Jetliner

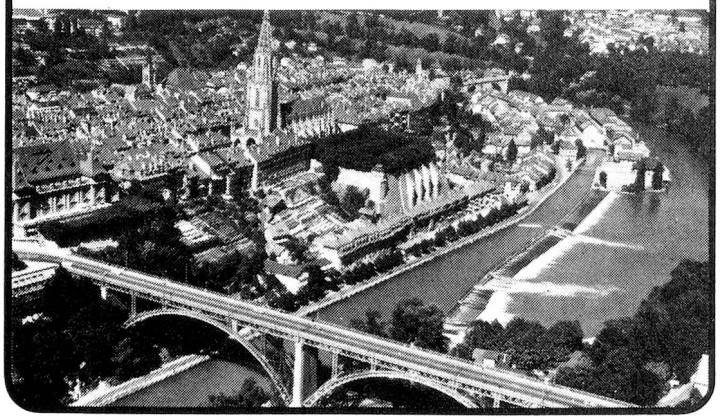

ZURICH
from Gatwick by BAC-1-11 Jet

Photographs by courtesy of Swiss National Tourist Office

DAN-AIR 1953-1983 30 years experience

Regular scheduled flights – Competitive Fares – Complimentary Bar
In-flight Catering – Duty free Service – Courteous, efficient staff.

Contact your travel agent or phone Dan-Air 01-680 1011.