Objekttyp: **Advertising**

Zeitschrift: **Schweizer Kunst = Art suisse = Arte svizzera = Swiss art**

Band (Jahr): **- (2009)**

Heft 1-2: **Kunst in der Provinz 2 = L'art en province 2 = Arte in provincia 2**

PDF erstellt am: **21.05.2024**

Nutzungsbedingungen

Die ETH-Bibliothek ist Anbieterin der digitalisierten Zeitschriften. Sie besitzt keine Urheberrechte an den Inhalten der Zeitschriften. Die Rechte liegen in der Regel bei den Herausgebern.
Die auf der Plattform e-periodica veröffentlichten Dokumente stehen für nicht-kommerzielle Zwecke in Lehre und Forschung sowie für die private Nutzung frei zur Verfügung. Einzelne Dateien oder Ausdrucke aus diesem Angebot können zusammen mit diesen Nutzungsbedingungen und den korrekten Herkunftsbezeichnungen weitergegeben werden.
Das Veröffentlichen von Bildern in Print- und Online-Publikationen ist nur mit vorheriger Genehmigung der Rechteinhaber erlaubt. Die systematische Speicherung von Teilen des elektronischen Angebots auf anderen Servern bedarf ebenfalls des schriftlichen Einverständnisses der Rechteinhaber.

Haftungsausschluss

Alle Angaben erfolgen ohne Gewähr für Vollständigkeit oder Richtigkeit. Es wird keine Haftung übernommen für Schäden durch die Verwendung von Informationen aus diesem Online-Angebot oder durch das Fehlen von Informationen. Dies gilt auch für Inhalte Dritter, die über dieses Angebot zugänglich sind.

Ein Dienst der *ETH-Bibliothek*
ETH Zürich, Rämistrasse 101, 8092 Zürich, Schweiz, www.library.ethz.ch

http://www.e-periodica.ch

Art | 41 | Basel | 16–20 | 6 | 10

Vernissage | **15. Juni 2010** | **nur mit Einladung**
Art Basel Conversations | **16. bis 19. Juni 2010** | von 10 bis 11 Uhr
Katalogbestellung: Tel. +49 711 44 05 204, Fax +49 711 44 05 220, sales@hatjecantz.de

The International Art Show – Die Internationale Kunstmesse
Art 41 Basel, MCH Messe Schweiz (Basel) AG, CH-4005 Basel
Fax +41 58 206 26 86, info@artbasel.com, www.artbasel.com

M
.CH

UBS

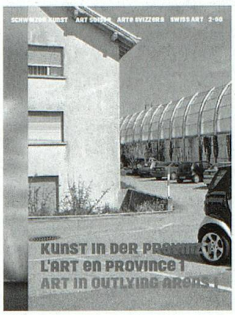

2008/2

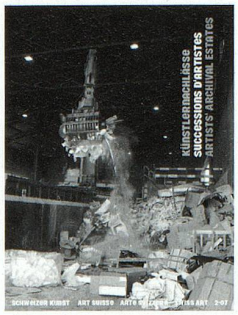

2007/2 | 2008/1

20% Ermässigung auf die Nummern 1999–2007/1
20% de réduction pour les numéros 1999–2007/1

2007/1

2006/1

2005/2

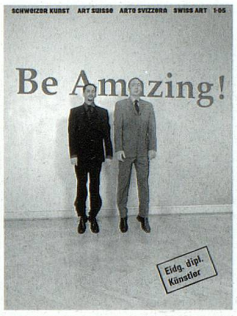

2005/1

2004/2

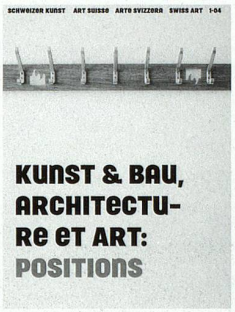

2004/1

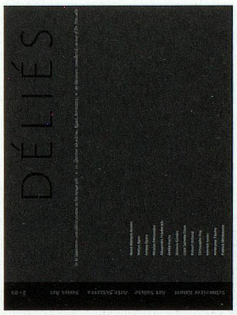

2003/2

2003/1

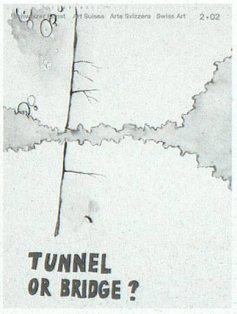

2002/2

2002/1

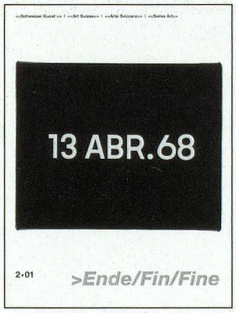

2001/2

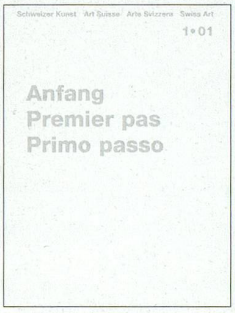

2001/1

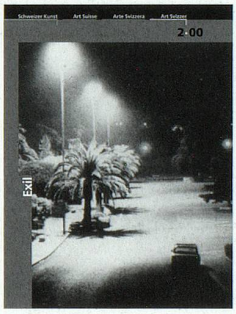

2000/2

2000/1

1999/1

Bestellungen an:
Schweizer Kunst
c/o visarte Schweiz
Räffelstrasse 32
CH–8045 Zürich
T: +44 44 462 10 30
office@visarte.ch
www.visarte.ch

Senden Sie mir bitte die Nummer/n (siehe Auswahl oben) der SCHWEIZER KUNST
Veuillez m'envoyer le(s) numéro(s), (voir liste en haut) d'ART SUISSE

Name/Nom _____ Vorname/Prénom _____

Strasse Nr./Rue n° _____

Ort/Lieu _____

Datum/Date _____ Unterschrift/Signature _____

Art | Basel | Miami Beach
3–6 | Dec | 09

Vernissage | **December 2, 2009** | **by invitation only**
Catalog order: Tel. +49 711 44 05 204, Fax +49 711 44 05 220, www.artbook.com

The International Art Show – La Exposición Internacional de Arte
Art Basel Miami Beach, MCH Swiss Exhibition (Basel) Ltd., CH-4005 Basel
Fax +41 58 206 31 32, miamibeach@artbasel.com, www.artbasel.com

M
.CH

UBS