Ludwig Stocker

Autor(en): **[s.n.]**

Objekttyp: **Article**

Zeitschrift: **Schweizer Kunst = Art suisse = Arte svizzera = Swiss art**

Band (Jahr): **- (1978)**

Heft 8

PDF erstellt am: **21.05.2024**

Persistenter Link: https://doi.org/10.5169/seals-625421

Nutzungsbedingungen

Die ETH-Bibliothek ist Anbieterin der digitalisierten Zeitschriften. Sie besitzt keine Urheberrechte an den Inhalten der Zeitschriften. Die Rechte liegen in der Regel bei den Herausgebern.
Die auf der Plattform e-periodica veröffentlichten Dokumente stehen für nicht-kommerzielle Zwecke in Lehre und Forschung sowie für die private Nutzung frei zur Verfügung. Einzelne Dateien oder Ausdrucke aus diesem Angebot können zusammen mit diesen Nutzungsbedingungen und den korrekten Herkunftsbezeichnungen weitergegeben werden.
Das Veröffentlichen von Bildern in Print- und Online-Publikationen ist nur mit vorheriger Genehmigung der Rechteinhaber erlaubt. Die systematische Speicherung von Teilen des elektronischen Angebots auf anderen Servern bedarf ebenfalls des schriftlichen Einverständnisses der Rechteinhaber.

Haftungsausschluss

Alle Angaben erfolgen ohne Gewähr für Vollständigkeit oder Richtigkeit. Es wird keine Haftung übernommen für Schäden durch die Verwendung von Informationen aus diesem Online-Angebot oder durch das Fehlen von Informationen. Dies gilt auch für Inhalte Dritter, die über dieses Angebot zugänglich sind.

Ein Dienst der *ETH-Bibliothek*
ETH Zürich, Rämistrasse 101, 8092 Zürich, Schweiz, www.library.ethz.ch

http://www.e-periodica.ch

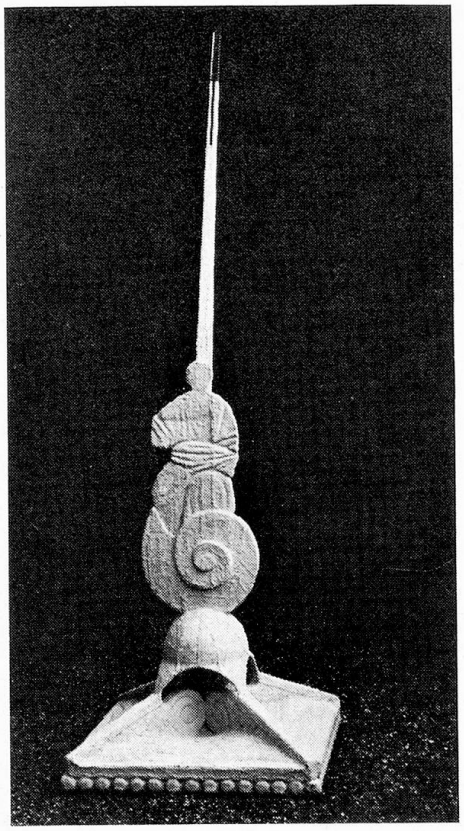

Pantokrator, 1975/76
Kunststoff, Acrylglas

Ludwig Stocker

Ludwig Stocker
Augsterweg 16
4058 Basel

Geboren 1932 in Herisau.
1949–54 Bildhauerausbildung bei Wilhelm Meier und Josef Büsser, St. Gallen, und Academia di belle Arti, Rom.
Lebt seit 1956 in Basel.

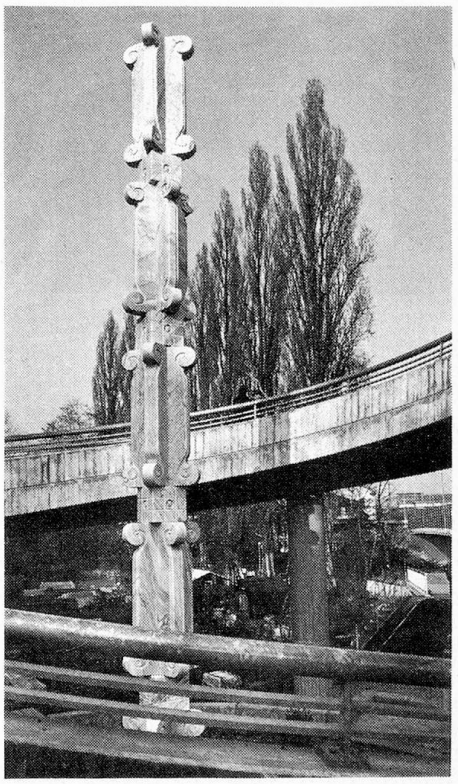

Foto: Peter Herman, Basel

König, 1976, 175 cm h
Kunststoff, Ton

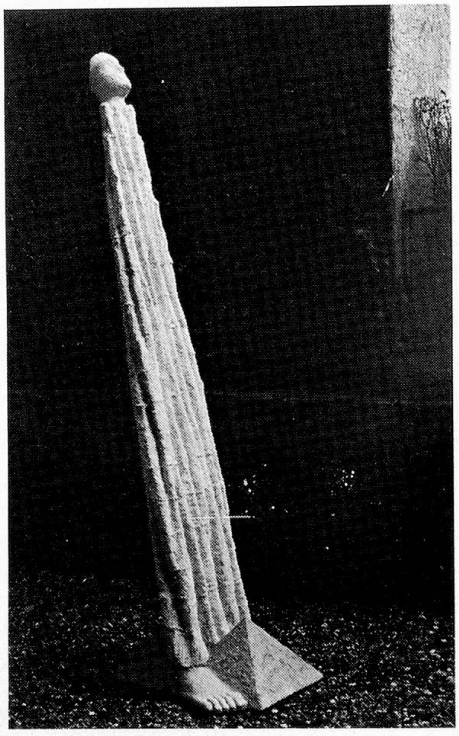
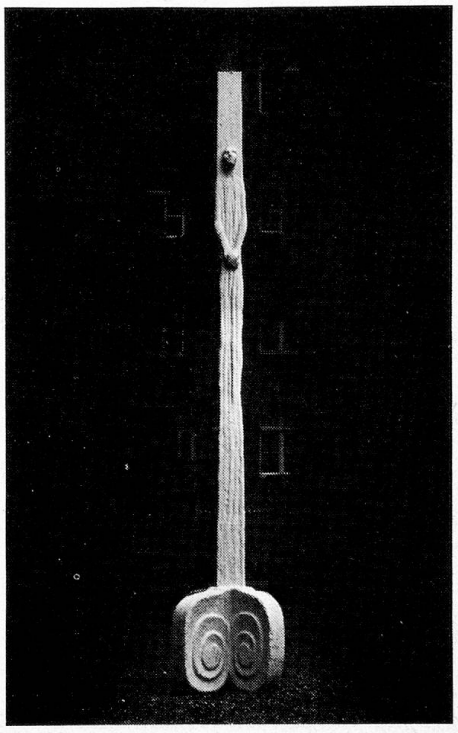
Echnaton, 1976, 350 cm h
Kunststoff