Kunstkalender

Autor(en): **K.P.**

Objekttyp: **Article**

Zeitschrift: **Schweizer Kunst = Art suisse = Arte svizzera = Swiss art**

Band (Jahr): **- (1958)**

Heft 1

PDF erstellt am: **21.05.2024**

Persistenter Link: https://doi.org/10.5169/seals-624574

Nutzungsbedingungen

Die ETH-Bibliothek ist Anbieterin der digitalisierten Zeitschriften. Sie besitzt keine Urheberrechte an den Inhalten der Zeitschriften. Die Rechte liegen in der Regel bei den Herausgebern.
Die auf der Plattform e-periodica veröffentlichten Dokumente stehen für nicht-kommerzielle Zwecke in Lehre und Forschung sowie für die private Nutzung frei zur Verfügung. Einzelne Dateien oder Ausdrucke aus diesem Angebot können zusammen mit diesen Nutzungsbedingungen und den korrekten Herkunftsbezeichnungen weitergegeben werden.
Das Veröffentlichen von Bildern in Print- und Online-Publikationen ist nur mit vorheriger Genehmigung der Rechteinhaber erlaubt. Die systematische Speicherung von Teilen des elektronischen Angebots auf anderen Servern bedarf ebenfalls des schriftlichen Einverständnisses der Rechteinhaber.

Haftungsausschluss

Alle Angaben erfolgen ohne Gewähr für Vollständigkeit oder Richtigkeit. Es wird keine Haftung übernommen für Schäden durch die Verwendung von Informationen aus diesem Online-Angebot oder durch das Fehlen von Informationen. Dies gilt auch für Inhalte Dritter, die über dieses Angebot zugänglich sind.

Ein Dienst der *ETH-Bibliothek*
ETH Zürich, Rämistrasse 101, 8092 Zürich, Schweiz, www.library.ethz.ch

http://www.e-periodica.ch

Kunstkalender

Die Poligraphische Gesellschaft Laupen BE hat für das Jahr 1958 zwei Kunstkalender herausgegeben, wovon den einen für die Berner Allgemeine Versicherungsgesellschaft. In vorzüglichen Farbdrucken werden die Monatsblätter von Werken folgender Künstler begleitet: *A. Herbst* (2), *A. Neuenschwander* (2), *W. Clénin*, *V. Surbek*, *E. Morgenthaler*, *G. Dessoulavy*, *R. Auberjonois*, *M. v. Mühlenen*, *T. Pedretti*, *R. Zehnder*, *C. Amiet*, *M. Gubler*, *F. Stauffer*, *N. Donzé*, *P. B. Barth*, *M. Barraud*, *A. Schnyder*, *W. Gimmi* und *Anny Vonzun*. Die Herstellerfirma gedachte bei dieser Gelegenheit wieder unserer Unterstützungskasse, wofür wir herzlich danken.

K. P.

Achats de la Confédération à la XXVe Exposition PSAS Lausanne 1957

Sur proposition de la Commission fédérale des beaux-arts, la Confédération a acheté à notre XXVe exposition 58 œuvres de peinture, gravure, mosaïque et vitrail et 3 de sculpture pour une somme de frs. 92 585.—. Ces achats englobent les œuvres de:

Ankäufe des Bundes an der XXV. Ausstellung GSMBA Lausanne 1957

Auf Antrag der eidg. Kunstkommission hat der Bund bei unserer XXV. Ausstellung 58 Werke der Malerei, Graphik, Mosaik und Glasmalerei und 3 der Bildhauerei für eine Gesamtsumme von Fr. 92 585.— angekauft. Diese Ankäufe beziehen sich auf Werke von:

Peinture, etc. — Malerei usw.

Aeberhard André, Genève; Aegerter Albert, Basel; Amiet Cuno, Oschwand b. Riedtwil BE; Arthur Edouard, Genève; Baratelli Carlo, La Chaux-de-Fonds; Baumann Ernst, Basel; Berger Hans, Aire-la-Ville; Berger Jaques, Pully VD; Bianconi Giovanni, Minusio TI; Bischofberger Bruno, Zürich; Boßhard R. Th., Chardonne VD; Bütikofer Fritz, Thun; Chavaz Albert, Savièse VS; Chinet Charles, Rolle VD; Christ M. A., Basel; Christen Werner, Aarau; Clément Charles, Lausanne; Dessauges Guy, Zürich; Domenjoz Raoul, Lausanne; Düblin Jacques, Oberwil BL; Erhardt Hans, Zürich; Faesi E., Zürich; † Félix Alfred, Carouge GE; Fiaux Roger, Lausanne; Flaig Karl, Riehen BS; Francillon René, Lausanne; Früh Eugen, Zürich; Gautschi Jos., Sion; Geßner Walter, Feldmeilen ZH; Giauque Fernand, Muntelier FR; Glaus Alfred, Thun; Grieb Toni, Bern; Guinand René, Genève; Gut Jean-Jacques, Lausanne; Hainard Robert, Bernex; † Hornung Emile, Genève; Iselin Christoph, Riehen BS; Kobel Alfred, St. Gallen; Landry Paul, Lausanne; Lermite, Les Bayards NE; Liegne J.-Fr., Genève; Mathey Paul, Cartigny GE; Mehr Emil, Zürich; Meier Bruno, Zürich; Mermoud Robert, Lausanne; Morgenthaler Ernst, Zürich; Pandel Michel, Paris; Philippe Charles-François, Genève; Pohl Erwin, Luzern; Rickenbacher Paul, Chêne-Bougeries GE; Rochat Alexandre, Genève; Roll Jean, Genève; Rouiller Armand, Vullierens VD; Schorderet B., Fribourg; Schüpfer Walter, Riehen BS; Staiger Otto, Basel; Theurillat Herbert, Genève; Tschabold Roman, Steffisburg BE; Verdier Jean, Genève; Wabel Henry, Zürich; Wanner August, St. Gallen; Waser Heini, Zollikon ZH; Zaccheo Ugo, Minusio TI.

Sculpture — Bildhauerei

D'Altri Arnold, Zürich; Häfelfinger Eugen, Zürich; Imfeld Hugo, Zumikon ZH.

Alexander Blanchet 1924

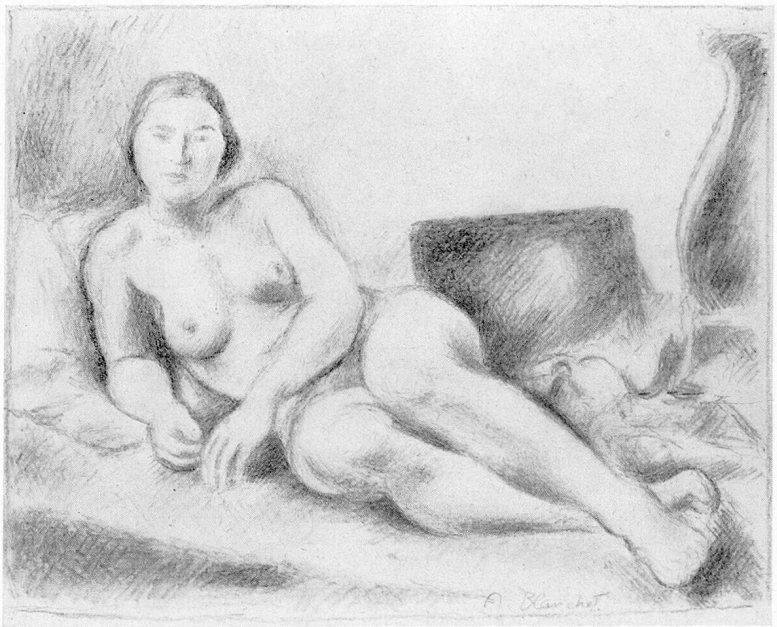

Alexander Blanchet 1945