Objekttyp: **TableOfContent**

Zeitschrift: **Schweizer Kunst = Art suisse = Arte svizzera = Swiss art**

Band (Jahr): **- (1905)**

Heft 53

PDF erstellt am: **21.05.2024**

Nutzungsbedingungen

Die ETH-Bibliothek ist Anbieterin der digitalisierten Zeitschriften. Sie besitzt keine Urheberrechte an den Inhalten der Zeitschriften. Die Rechte liegen in der Regel bei den Herausgebern.
Die auf der Plattform e-periodica veröffentlichten Dokumente stehen für nicht-kommerzielle Zwecke in Lehre und Forschung sowie für die private Nutzung frei zur Verfügung. Einzelne Dateien oder Ausdrucke aus diesem Angebot können zusammen mit diesen Nutzungsbedingungen und den korrekten Herkunftsbezeichnungen weitergegeben werden.
Das Veröffentlichen von Bildern in Print- und Online-Publikationen ist nur mit vorheriger Genehmigung der Rechteinhaber erlaubt. Die systematische Speicherung von Teilen des elektronischen Angebots auf anderen Servern bedarf ebenfalls des schriftlichen Einverständnisses der Rechteinhaber.

Haftungsausschluss

Alle Angaben erfolgen ohne Gewähr für Vollständigkeit oder Richtigkeit. Es wird keine Haftung übernommen für Schäden durch die Verwendung von Informationen aus diesem Online-Angebot oder durch das Fehlen von Informationen. Dies gilt auch für Inhalte Dritter, die über dieses Angebot zugänglich sind.

Ein Dienst der *ETH-Bibliothek*
ETH Zürich, Rämistrasse 101, 8092 Zürich, Schweiz, www.library.ethz.ch

http://www.e-periodica.ch

Plan de l'Exposition de Munich.

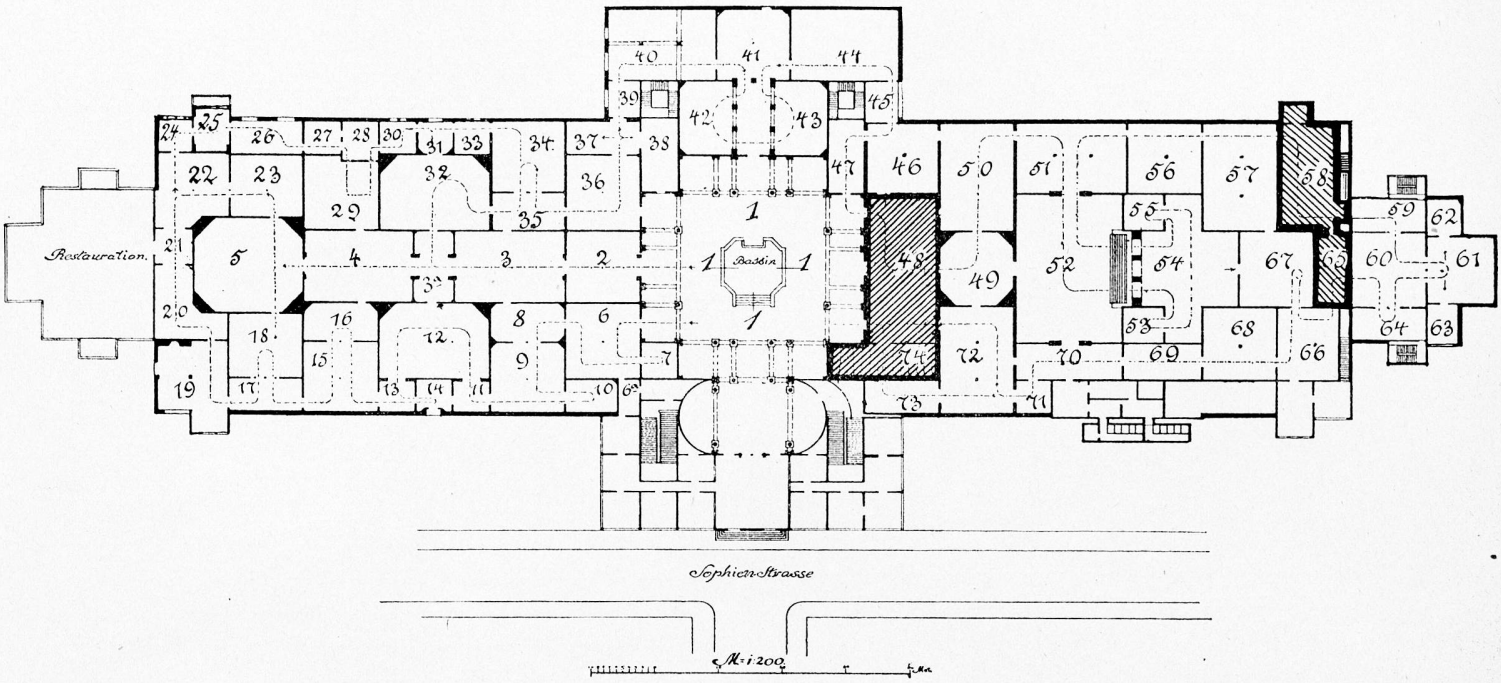

Section suisse à la précédente exposition.
Section suisse à l'exposition actuelle.

INHALTSVERZEICHNIS :

1. Einberufung der Generalversammlung.
2. Generalversammlung von 1905 : Vorausbestimmungen des Centralkomitees.
3. Liste der Kandidaten.
4. Die Ausstellung des Vereins schweiz. Maler, Bildhauer und Architekten.
5. Jury der Münchner internationalen Ausstellung.
6. Ausstellung in Neuchâtel.
7. Wettbewerbe.
8. Korrespondenz der Sektionen.

GENERALVERSAMMLUNG

Die alljährliche Generalversammlung ist nach Bern einberufen, für Sonntag den 25. Juni 1905 um 10 1/2 Uhr morgens, in der Aula des Gymnasiums, Waisenstrasse, 1.

Die Versammlung der Sectionsdelegierten ist auf Samstag den 24. Juni 1905, um 2 1/2 Uhr im Hôtel du Pont (Kirchenfeld) einberufen.

Sonntag den 25. Juni : Bankett im Hôtel du Pont, um 1 1/2 Uhr Nachmittags : Fr. 3.— per Person (mit Wein).

TAGESORDNUNG :

Samstag den 24. Juni (Versammlung der Sektions delegierten).

1. Constituierung der Versammlung. Bestätigung der Delegierten.
2. Bureau. Ernennung der Berichterstatter.
3. Vorschlag der Sektionen behufs Ernennung des neuen Centralpräsident.
4. Beratschlagung über die in den « Vorausbestimmungen des Centralkomitees » (siehe weiter) angeführten Punkte.
5. Bericht der Delegierten.