Objekttyp: **FrontMatter**

Zeitschrift: **Schweizer Kunst = Art suisse = Arte svizzera = Swiss art**

Band (Jahr): **- (1901)**

Heft 14

PDF erstellt am: **21.05.2024**

Nutzungsbedingungen

Die ETH-Bibliothek ist Anbieterin der digitalisierten Zeitschriften. Sie besitzt keine Urheberrechte an den Inhalten der Zeitschriften. Die Rechte liegen in der Regel bei den Herausgebern.
Die auf der Plattform e-periodica veröffentlichten Dokumente stehen für nicht-kommerzielle Zwecke in Lehre und Forschung sowie für die private Nutzung frei zur Verfügung. Einzelne Dateien oder Ausdrucke aus diesem Angebot können zusammen mit diesen Nutzungsbedingungen und den korrekten Herkunftsbezeichnungen weitergegeben werden.
Das Veröffentlichen von Bildern in Print- und Online-Publikationen ist nur mit vorheriger Genehmigung der Rechteinhaber erlaubt. Die systematische Speicherung von Teilen des elektronischen Angebots auf anderen Servern bedarf ebenfalls des schriftlichen Einverständnisses der Rechteinhaber.

Haftungsausschluss

Alle Angaben erfolgen ohne Gewähr für Vollständigkeit oder Richtigkeit. Es wird keine Haftung übernommen für Schäden durch die Verwendung von Informationen aus diesem Online-Angebot oder durch das Fehlen von Informationen. Dies gilt auch für Inhalte Dritter, die über dieses Angebot zugänglich sind.

Ein Dienst der *ETH-Bibliothek*
ETH Zürich, Rämistrasse 101, 8092 Zürich, Schweiz, www.library.ethz.ch

http://www.e-periodica.ch

Bern, 24. April 1901. № 14. Berne, le 24 avril 1901.

Abonnementspreis für Nichtmitglieder Fr. 3 per Jahr. — Prix d'abonnement pour non-sociétaires fr. 3 par année.
Insertionen: Die 4-gespaltene Petitzeile 15 Cts. Bei Wiederholungen entsprechender Rabatt. — Tarif des annonces: La petite ligne 15 cts. Pour annonces répétées rabais.

Adresses du Comité central. — Adressen des Centralkomitees.
Präsident: Max Girardet, Belpstrasse 41, Bern. — Sekretär: P. Born, Spitalackerstrasse 24, Bern. — Kassier: Charles Weber, Kramgasse 19, Bern.

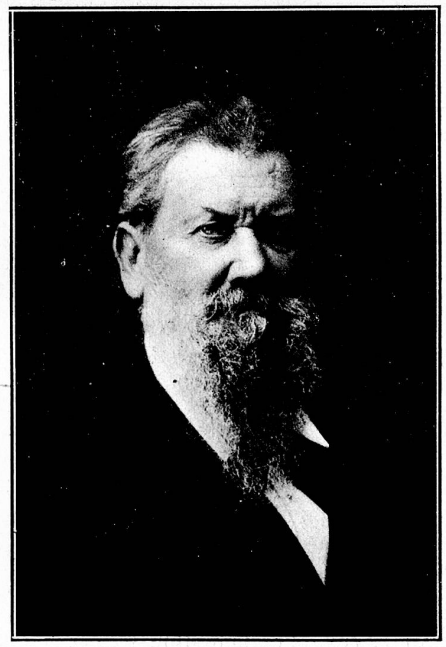

Dr. Ernst Stückelberg
in Basel
und
Dr. Albert Anker
in Ins

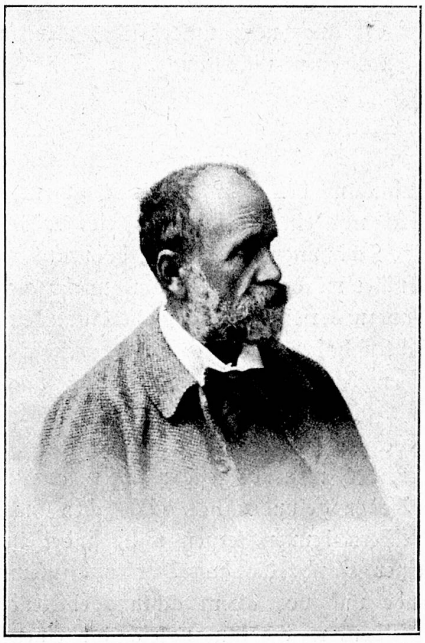

Die Gesellschaft schweizerischer Maler und Bildhauer ernennt hiermit die Herren

Dr. Ernst Stückelberg in Basel und
Dr. Albert Anker in Ins,

in Anerkennung ihrer Verdienste um die schweizerische Kunst, anlässlich ihres 70. Geburtstages zu **Ehrenmitgliedern,** als ein Zeichen des Ausdrucks ihrer Hochschätzung und Verehrung.

Der Präsident: Max Girardet.
Der Sekretär: K. Born.

La Société des peintres et sculpteurs suisses, à l'occasion de leur soixante-dixième anniversaire de naissance et parce qu'ils ont bien mérité de l'Art suisse, défère le titre de **membre honoraire**

à M. le Dr **Ernest Stückelberg,** à Bâle, et
à M. le Dr **Albert Anker,** à Anet,

comme témoignage de sa haute considération et vénération.

Le président: Max Girardet.
Le secrétaire: Charles Born.