Sous les feux de l'actualité : premier août célébré à la Maison de retraite Suisse à Issy-les-Moulineaux

Autor(en): **[s.n.]**

Objekttyp: **Article**

Zeitschrift: **Le messager suisse : revue des communautés suisses de langue française**

Band (Jahr): **34 (1988)**

Heft 7-8

PDF erstellt am: **28.05.2024**

Persistenter Link: https://doi.org/10.5169/seals-848280

Nutzungsbedingungen

Die ETH-Bibliothek ist Anbieterin der digitalisierten Zeitschriften. Sie besitzt keine Urheberrechte an den Inhalten der Zeitschriften. Die Rechte liegen in der Regel bei den Herausgebern.
Die auf der Plattform e-periodica veröffentlichten Dokumente stehen für nicht-kommerzielle Zwecke in Lehre und Forschung sowie für die private Nutzung frei zur Verfügung. Einzelne Dateien oder Ausdrucke aus diesem Angebot können zusammen mit diesen Nutzungsbedingungen und den korrekten Herkunftsbezeichnungen weitergegeben werden.
Das Veröffentlichen von Bildern in Print- und Online-Publikationen ist nur mit vorheriger Genehmigung der Rechteinhaber erlaubt. Die systematische Speicherung von Teilen des elektronischen Angebots auf anderen Servern bedarf ebenfalls des schriftlichen Einverständnisses der Rechteinhaber.

Haftungsausschluss

Alle Angaben erfolgen ohne Gewähr für Vollständigkeit oder Richtigkeit. Es wird keine Haftung übernommen für Schäden durch die Verwendung von Informationen aus diesem Online-Angebot oder durch das Fehlen von Informationen. Dies gilt auch für Inhalte Dritter, die über dieses Angebot zugänglich sind.

Ein Dienst der *ETH-Bibliothek*
ETH Zürich, Rämistrasse 101, 8092 Zürich, Schweiz, www.library.ethz.ch

http://www.e-periodica.ch

Sous les feux de l'actualité : Premier août célébré à la Maison de Retraite Suisse à Issy-les-Moulineaux

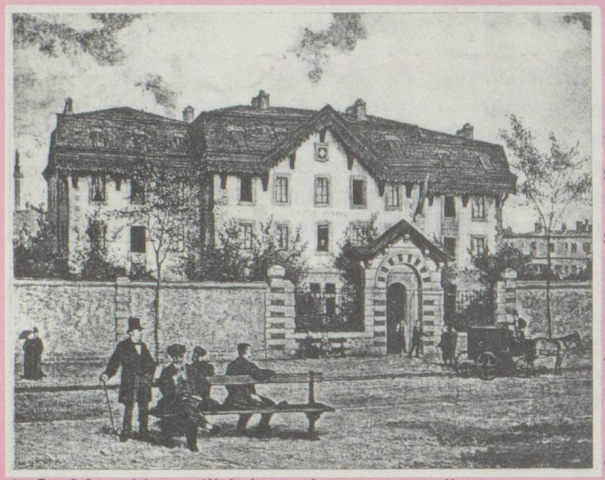

Un peu d'histoire

En 1872, l'Asile suisse était alors à St Mandé. A l'époque le peintre bernois Albert Anker en fit une copie exacte qui vient de ressurgir du passé lors d'une vente aux enchères chez Christiés à Londres. Comment a-t-il pu traverser la Manche ? Ce sont tout simplement par les descendants du remarquable diplomate de l'époque : Johann-Conrad (1808-1888). En 1831 il est homme de loi à Berlingen et en 1837, il est président de la Haute Cour. Entre 1837 à 1855, il s'est distingué dans le canton de Thurgovie comme fondateur de l'Ecole d'agriculture, Président de la Banque des Hypothèques et directeur des Chemins de fer du Nord-Est. En 1856, il fut nommé ministre de Suisse en France. Et c'est en 1866, alors que la Colonie suisse de Paris faisait construire l'Asile suisse à St Mandé, qu'il lui remit personnellement une somme de F. 61 000 f.s. ; en témoignage de reconnaissance, les Suisses de Paris - c'est-à-dire la Société Helvétique de Bienfaisance - demandèrent au peintre Anker de faire un tableau et de le lui remettre ne se doutant pas de la future célébrité du peintre. Les descendants du ministre vivant en Angleterre n'ont pas jugé utile ou ont peut-être dû réaliser le fruit de sa vente à d'autres fins. Dommage qu'ils n'aient eu l'idée de le léguer à l'actuelle Maison de retraite suisse. Mise à prix ce printemps à Londres : 150.000 livres mais il fut retiré de la vente et vendu à un inconnu. Actuellement, pour l'intérêt de nos lecteurs, nous avons fait photographier le bâtiment qui a été construit lorsque l'ancien asile, trop vétuste, fut détruit. (A droite).

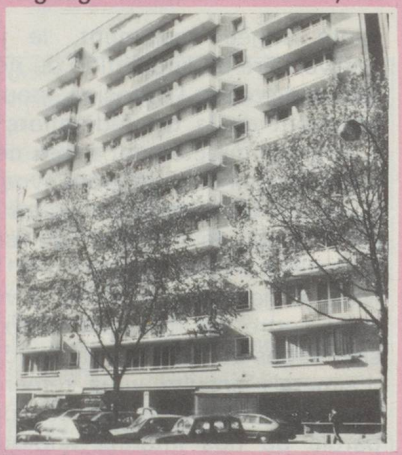

Et voici l'actuelle Maison suisse de Retraite à Issy-les-Moulineaux achetée en 1961 aux sœurs de St Thomas de Villeneuve dont c'était la maison de convalescence et qui fut au fur et à mesure modernisée.

Cent personnes y sont logées et l'on reconstruit actuellement une aile ancienne pour y faire des studios.

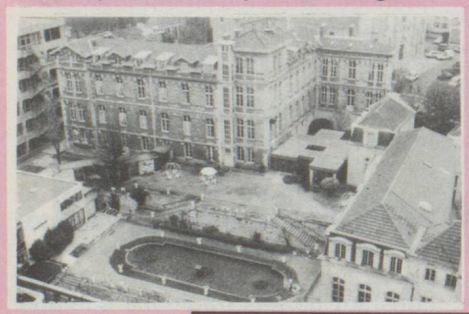

C'est dans ces jardins que sera célébré le Premier Août dont voici le programme.

Lundi 1er août à partir de 18 heures à la Maison Suisse de Retraite, 23, avenue Jean-Jaurès, Tél. 46.42.21.41 à Issy-les-Moulineaux, métro Mairie d'Issy.
En présence de Monsieur Carlo Jagmetti, Ambassadeur de Suisse en France, et de Monsieur André Santini, Député-Maire d'Issy-les-Moulineaux.

Programme : 18 heures - Prière œcuménique. **Allocution** : M. P. Jonneret, président de la F.S.S.P. ; D'un membre de la Direction de la M.S.R. ; M. Santini, Député-maire d'Issy-les-Moulineaux ; Message du Président de la Confédération, M. Otto Stich et de notre Ambassadeur, M. Carlo Jagmetti.
- Prière patriotique, chantée par les pensionnaires de la M.S.R.

- Musique folklorique
Accordéoniste : M. Heinz Kolb, Jodleurs : Duo M. et Mme Schutz-Meyer, Cor des Alpes : M. E. Hebeisen, Lanceur de drapeau, lâcher de ballons, feux de bengale, buffet en commun, etc. Prix : F. 50.- par personne.
Pour participer à la Fête Nationale Suisse, prière de s'inscrire à l'avance auprès du Messager Suisse, 11, rue Paul-Louis Courier, 75007 Paris, en envoyant un chèque de 50 F par personne pour les plateaux-buffet.
M., Mme ..... Nombre de personnes .....
Adresse : .....
Chèque libellé au nom de la M.S.R.
Bienvenue à tous les Suisses de Paris et environs.