[Impressum]

Objekttyp: **Group**

Zeitschrift: **Le messager suisse : revue des communautés suisses de langue française**

Band (Jahr): **30 (1984)**

Heft 5

PDF erstellt am: **31.05.2024**

Nutzungsbedingungen

Die ETH-Bibliothek ist Anbieterin der digitalisierten Zeitschriften. Sie besitzt keine Urheberrechte an den Inhalten der Zeitschriften. Die Rechte liegen in der Regel bei den Herausgebern.
Die auf der Plattform e-periodica veröffentlichten Dokumente stehen für nicht-kommerzielle Zwecke in Lehre und Forschung sowie für die private Nutzung frei zur Verfügung. Einzelne Dateien oder Ausdrucke aus diesem Angebot können zusammen mit diesen Nutzungsbedingungen und den korrekten Herkunftsbezeichnungen weitergegeben werden.
Das Veröffentlichen von Bildern in Print- und Online-Publikationen ist nur mit vorheriger Genehmigung der Rechteinhaber erlaubt. Die systematische Speicherung von Teilen des elektronischen Angebots auf anderen Servern bedarf ebenfalls des schriftlichen Einverständnisses der Rechteinhaber.

Haftungsausschluss

Alle Angaben erfolgen ohne Gewähr für Vollständigkeit oder Richtigkeit. Es wird keine Haftung übernommen für Schäden durch die Verwendung von Informationen aus diesem Online-Angebot oder durch das Fehlen von Informationen. Dies gilt auch für Inhalte Dritter, die über dieses Angebot zugänglich sind.

Ein Dienst der *ETH-Bibliothek*
ETH Zürich, Rämistrasse 101, 8092 Zürich, Schweiz, www.library.ethz.ch

http://www.e-periodica.ch

Château de Breteuil

L'ORANGERIE

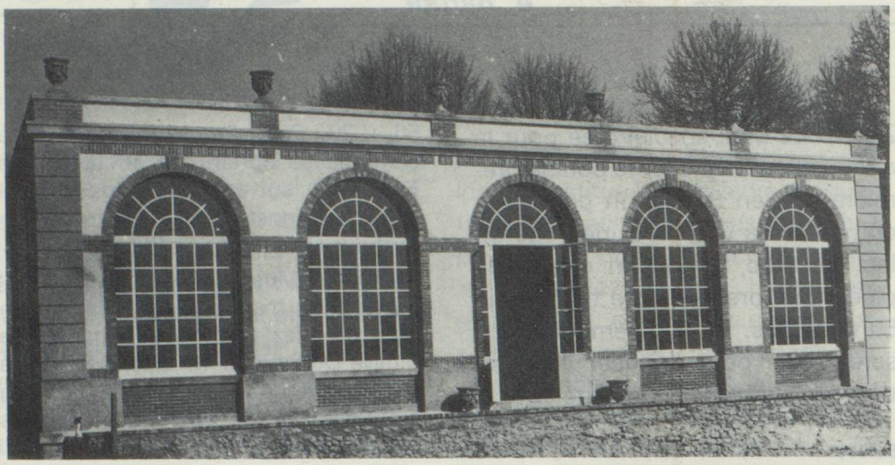

C'est là que les participants pourront se mettre à l'abri en cas de mauvais temps, mais d'ores et déjà nous croyons au grand beau soleil et vous attendons nombreux.

Diverses possibilités pour se rendre au Château de Breteuil :

— Voitures particulières : grand parking.

— Cars partant du métro Invalides : à 9 heures et 10 heures.

— RER (ligne B) : station de St Rémy les Chevreuses. (Navette autocar pour Breteuil-Choiseul à partir de 11 heures.

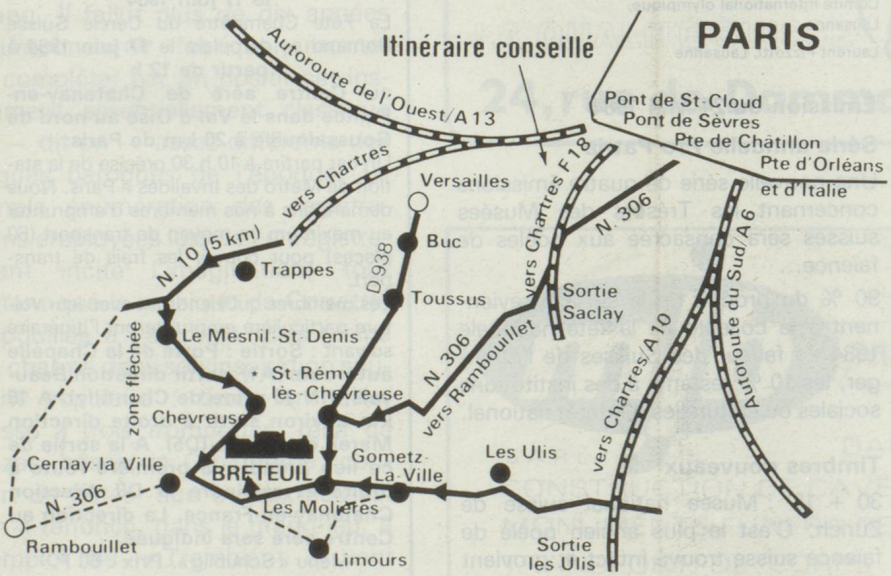

Dimanche 24 juin

Grande fête champêtre

(commémoration du 1er août)

en présence de l'Ambassadeur de Suisse et de Madame François de Ziegler.

Programme

11 h 00 — Arrivée de l'Harmonie Tessinoise

11 h 30 — Service œcuménique.

12 h 30 — Pique-nique.

13 h 00 — Jeux divers : tir, concours de dessin, pêche miraculeuse, course aux sacs, etc.

15 h 00 — Partie officielle avec le concours de l'Union Chorale Suisse et de l'Harmonie Tessinoise (100 participants).

16 h 00 — Reprise des jeux.

17 h 00 — Grande Polonaise avec le concours de l'Harmonie Tessinoise.

On trouvera sur place : râclette, saucisses de veau, pâtisseries, grand buffet froid, boissons diverses à des prix raisonables.

25e Anniversaire du Congrès de l'Union des Suisses de France

Samedi 23 juin

Journée de travail à la Porte de la Suisse (pour les délégués seulement) suivie

d'un Dîner de gala à 20 h 45 au Montparnasse Nova-Park hôtel (Prix : F.150 ttc)

auquel peuvent participer tous les membres de la colonie en **s'inscrivant auprès du M.S.**

11, rue Paul Louis Courrier

75007 Paris

Joindre un chèque correspondant au nombre d'inscriptions.

Tél. 544.68.41

DIRECTRICE DE LA PUBLICATION : Nelly SILVAGNI-SCHENK
SIEGE SOCIAL : 11, rue Paul Louis Courier 75007 Paris C.C.P. Messager Suisse 12273-27 G Paris - Prix de l'abonnement : 110 F - Etranger : 120 F
IMPRIMEUR : Tschumi-Taupin, 24, rue de Dammarie, 77000 Melun — Dépôt légal : 2e trimestre 1984 — N° 5 (Commission paritaire n° 52679)
La revue n'est pas vendue au numéro mais par abonnement. « Le Messager Suisse » n'est pas en vente publique.
Pour vous le procurer adressez-vous au siège du journal.
Adressez toute votre correspondance à la Rédaction, 11, rue Paul Louis Courier 75007 Paris — Tél. : 544.68.41
EDITEUR : FEDERATION DES SOCIETES SUISSES DE PARIS
Président : Pierre JONNERET