[Nouvelles locales] : Paris

Autor(en): **[s.n.]**

Objekttyp: **Appendix**

Zeitschrift: **Le messager suisse : revue des communautés suisses de langue française**

Band (Jahr): **26 (1980)**

Heft 12

PDF erstellt am: **29.05.2024**

Nutzungsbedingungen

Die ETH-Bibliothek ist Anbieterin der digitalisierten Zeitschriften. Sie besitzt keine Urheberrechte an den Inhalten der Zeitschriften. Die Rechte liegen in der Regel bei den Herausgebern.
Die auf der Plattform e-periodica veröffentlichten Dokumente stehen für nicht-kommerzielle Zwecke in Lehre und Forschung sowie für die private Nutzung frei zur Verfügung. Einzelne Dateien oder Ausdrucke aus diesem Angebot können zusammen mit diesen Nutzungsbedingungen und den korrekten Herkunftsbezeichnungen weitergegeben werden.
Das Veröffentlichen von Bildern in Print- und Online-Publikationen ist nur mit vorheriger Genehmigung der Rechteinhaber erlaubt. Die systematische Speicherung von Teilen des elektronischen Angebots auf anderen Servern bedarf ebenfalls des schriftlichen Einverständnisses der Rechteinhaber.

Haftungsausschluss

Alle Angaben erfolgen ohne Gewähr für Vollständigkeit oder Richtigkeit. Es wird keine Haftung übernommen für Schäden durch die Verwendung von Informationen aus diesem Online-Angebot oder durch das Fehlen von Informationen. Dies gilt auch für Inhalte Dritter, die über dieses Angebot zugänglich sind.

Ein Dienst der *ETH-Bibliothek*
ETH Zürich, Rämistrasse 101, 8092 Zürich, Schweiz, www.library.ethz.ch

http://www.e-periodica.ch

Activité des Sociétés

PARIS

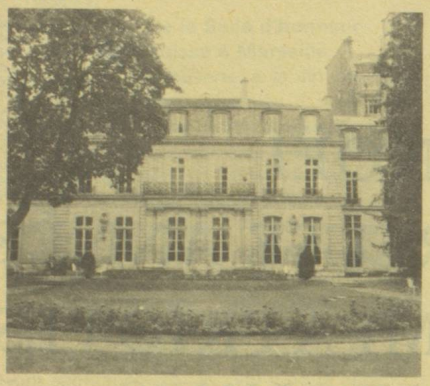

Ambassade
142, rue de Grenelle
Tél. : 550-34-46

Un cadeau de Noël qui serait le bienvenu

Oui, qui donc dans son grenier ou dans un coin chez lui disposerait d'un piano droit ou quart de queue inutilisé ?
Si tel était le cas, ce piano ferait la joie d'un pianiste de jazz, qui en aurait grand besoin. Plein de talent, il vient d'enregistrer à Radio Lausanne un disque qui sort en décembre. Depuis peu de temps à Paris, il mérite qu'on l'aide. Si cela est dans vos possibilités, tél. au 331.86.30. Merci d'avance.

Réd.

Moevenpick à Paris

Eh oui, cette chaîne de restaurants célèbres en Suisse, vient d'ouvrir au 12 bd de la Madeleine une succursale très agréable. Ne manquez pas d'y aller déguster un bon schublig ou un émincé de veau à la zurichoise, sans parler de bien d'autres mets.
Tél. : 742.53.72

Pro Ticino

annonce que sa prochaine grande manifestation aura lieu le 1er mars 1981, en présence du conseiller d'Etat, M. Fluvio Caccia et de son épouse. Pour tous renseignements, s'adresser à M. A. Beckert.
Tél. : 583.00.81

Cercle suisse romand

Fête traditionnelle

le dimanche 14 décembre à 12 h 30

Déjeuner de Noël

dans les salons Delbar. Distribution de jouets et friandises aux enfants présents.
Matinée dansante.
Prix du déjeuner par personne F. 150.—
par enfant au-dessous de 12 ans F. 50.—
Pour tous renseignements, s'adresser :
M. René Hochin
Président du Comité des Fêtes
22, rue Jean-Jaurès 27540 Ivry-la-Bataille
Tél. : (16-32) 36.45.24

Groupement des Eclaireurs suisses de Paris

M. W. Bosshard, 21 ans à la présidence des Scouts

Après tant d'années de dévouement, M. W. Bosshard passe le flambeau à
M. A. Favre
11, bis rue Portalis, 75008 Paris
Tél. : domicile 387.10.77 bureau 539.22.44

Le Groupement des Eclaireurs suisses de Paris informe les jeunes Suisses de la région parisienne que les activités de la Troupe d'Eclaireurs ont régulièrement repris.
La Section d'Eclaireuses, en reconstitution, lance un appel pressant aux jeunes Suisses-ses intéressées par la pratique du Scoutisme à se joindre à elle.
Tous les quinze jours nos jeunes se retrouvent lors des réunions ou sorties dans les environs de la capitale.
Pour tous renseignements ou inscriptions, prière de s'adresser au nouveau Président

Le carnet du Messager Suisse

On nous prie d'annoncer le décès de
M. A. Peter
survenu début novembre, à l'âge de 90 ans, à Paris. Peintre naïf, il exposa en France, en Suisse et nombre de ses toiles figurent dans des collections particulières et musées.

La réunion d'information civique organisée par la Fédération des Sociétés suisses de Paris et le Groupe d'études helvétiques a réuni un peu moins de cent personnes. Il est vrai que le thème ingrat (v. notre n° 11) des votations n'était pas très attreyant, mais tout de même, lorsque deux conseillers nationaux MM. Bächtold et Muller se déplacent spécialement de Berne pour nous l'exposer, force nous est de constater que les Suisses de Paris se désintéressent de la vie politique en Suisse, et ne font pas l'effort de se déplacer. C'est regrettable.

Société suisse de gymnastique de Paris

Fête **Noël 1980**
dans le restaurant du Centre International de Séjours de Paris, 6, av. Maurice Ravel, Paris 12e

Le Samedi 6 Décembre 1980

Notre petite fête, destinée surtout aux enfants, débutera à 18 h 30 très précise par la distribution des jouets aux enfants (jusqu'à 12 ans) et se poursuivra à 20 heures — après un interlude apéritif — par un buffet campagnard — réunissant la grande famille des gymnastes et leurs nombreux amis et sympathisants.

Et on pourra danser jusqu'à 23 heures

Important :
Pour nous permettre de bien organiser notre fête, nous vous prions de bien vouloir vous inscrire auprès de :
M. Alfred Ammon,
16, rue Taine, 75012 Paris
Tél. : 307.61.43

Rencontres à la Fondation suisse

La Fondation suisse organise une série de soirées-rencontres avec des personnalités de tous horizons dont le travail de création ou de recherche — tout en s'adressant à un public sans frontière — n'élude pas la question de son lien avec la Suisse.
Ces rencontres sont ouvertes à tous ceux qu'interpelle la vie culturelle suisse par l'originalité du ton qu'elle manifeste dans le contexte parisien.
La dernière rencontre a lieu le

6 novembre
thème
Claude Jaquillard

jeune philosophe lausannois, porte-parole d'une génération vaccinée contre les idéologies.

Graphologue
diplômée de la Sté de Graphologie et du Groupt des Graphologues-Conseils de France,
donne leçons part. ou par groupes. Prépar. aux diplômes.
Pour tous renseignements,
tél. au 336.34.39

Particulier vend coffre bois et marqueterie.
Tir Lucerne 1939 (Eidg. Schützenfest — Luzern — 1939) Signé Robert Zent
Dim. : Haut. : 65 cm, Larg. : 79 cm, Prof. : 41 cm.
Tél. : 878.39.85 le matin ou le soir.

CALENDRIER DES MANIFESTATIONS SUISSES A PARIS

Expositions :

— **Jusqu'au 20 décembre** : Galerie suisse de Paris, 17, rue St-Sulpice, Paris 6 « Microscomos » : **Gérard Bregnard, Dominique Delachaux, André Evard, Constant Könz, Albert Yersin.**

— **Jusqu'au 14 décembre** : Théâtre 71, 3, place du 11 novembre, Malakoff, 2 peintres suisses de l'Ecole de Paris : **Meystre et Pierre-Humbert.**

— **Jusqu'au 20 décembre** : Galerie Henriette Gomez, 6, rue du Cirque, Paris 8, **Roger Montandon.**

— **Jusqu'au 11 janvier** : Centre Georges Pompidou, Paris 4, **Peter Stämpfli.**

-- **Jusqu'au 15 janvier** : Atelier Renetaze, 6, rue Hittorf, Paris 10.
Gravures de **Florenza Bassetti**, René Bergé, Richard Davies, **Maurice Frey**, Fiona James, Jean-Pierre Velly.

— **8 décembre, 19 heures** : Théâtre du Petit Odéon, Paris 6e, Tél. : 325.70.32
Récital Poésie-Musique, sur le thème « La Nuit ». Spectacle préparé par **Pierrette Micheloud** et **Hélène Radomski**, avec des textes notamment de Jacques Krevetz, Gérard Murail, **Francis Bourquin, Monique Laederach, Jean-Georges Lossier, etc.**

Théâtre/Variétés

— **Jusqu'au 4 janvier, 20 h 45, sauf dim. et lundi ; dim. 17 heures** : Bobino, 21, rue de la Gaîté, Paris 14, tél. : 322.74.84, **Zouc.**
Café d'Edgar, 58, bd E. Quinet, 15e, Tél. : 322.11.02 Ka **Kursner.**

— **30 décembre, 20 h 30, dim. 15 heures** : Théâtre National de Chaillot, tél. : 727.81.15. « A la renverse » de Michel Vinaver. Mise en scène de Jacques Lassalle. Avec **Roland Amstutz.**

Georges Athanasiadès

Organiste **Titulaire de l'Abbaye de Saint-Maurice/VS (Suisse)**

Récital

à la Cathédrale de Notre Dame de Paris
Dimanche 21 décembre 1980
à 17 h 45

Programme : Oeuvres de divers compositeurs suisses.

16, 17, 19, 20, 23, 26 27 décembre, 20 h 30 : Théâtre de Boulogne-Billancourt, 60, rue de la Belle Feuille, 92100 Boulogne.
Tél. : 603.60.44
18, 21, 28 décembre, mat. 15 h 30 :
Les Mummenschanz.

Lundi 15 décembre : Ensemble Inter-Contemporain — Direction : Pierre Boulez. Avec Ann Murray, mezzo-soprano, **Eric Tappy** et Ian Caley, ténors Simon Estes, baryton. Joseph Rouleau, basse, Patrice Chéreau, le Soldat. Roger Planchon, le Récitant. Antoine Vitez, le Diable.
Stravinsky/Pulcinella, version intégrale, Renard. **Histoire du Soldat**, version intégrale.

En co-production avec le Festival d'Automne.

Théâtre musical de Paris, Châtelet, 20 h 30.

« Relief carré », **Hélène Clemmer**,
Galerie Pierre Lescot
28, rue Pierre Lescot, 75001 Paris
Tél. : 233.85.39

Exposition
du 3 décembre au 8 janvier

Double-Nationaux : Attention !
Pour vous aussi
Le Fonds de solidarité
est une bonne affaire !

Renseignez-vous au
Fonds de Solidarité
des Suisses de l'étranger
Gutenbergstrasse 6,
CH-3011 Berne
ou auprès de votre représentation suisse.

Liaisons Swissair entre la France et la Suisse

Toutes les liaisons Swissair entre la France et la Suisse sont assurées avec des DC-9 du type 32, 51 ou 81. Le DC-9-81 a été mis en service, depuis le 23 novembre, sur la ligne Nice-Zurich et du 22 janvier 1981, sur le vol du matin entre Charles de Gaulle et Genève.

Au départ de Paris

Chaque jour et dans chaque sens, Swissair exploite :
— 6 vols Paris-**Genève** (4 vols le samedi, 5 vols le dimanche) :
4 depuis Orly Ouest et 2 depuis Charles de Gaulle.
— 2 vols Paris-**Bâle/Mulhouse** depuis Orly Ouest.

A ces vols quotidiens sur lesquels, outre les passagers, il est possible de transporter du fret, s'ajoutent deux **vols cargos** hebdomadaires (mercredi et samedi) entre Orly et **Zurich** et v.v. exploités en DC-9 F « tout cargo ». De plus, il est possible de charger des palettes Swissair sur l'Airbus Air France qui assure la liaison quotidienne, sauf les samedis et dimanches, Orly-**Genève** AF SR 660.

Au départ de Nice

Chaque jour et dans chaque sens, Swissair exploite :
— 1 vol Nice-**Genève** ;
— 1 vol Nice-**Zurich.**

Au départ de Marseille

Chaque jour et dans chaque sens, Swissair exploite :
— 1 vol Marseille-**Genève.**

Au départ de Lyon, Grenoble et Annecy

Des « navettes fret » effectuées par Swissair avec des **camions palettisés** assurent, 5 fois par semaine, le transport du fret entre Lyon-Satolas, Grenoble ou Annecy, d'une part, et **Genève-Cointrin**, d'autre part.

L'aller-retour pour le prix d'un aller simple

Depuis le 1er novembre, Swissair, en collaboration avec les autres compagnies aériennes, a sensiblement étendu son système tarifaire « aller valable également pour le retour ». Ainsi, l'on peut — sous certaines conditions — voler de la Suisse vers de nombreuses destinations européennes pour la moitié du prix normal aller et retour.
Ainsi, le « tarif excursion », applicable entre Paris et la Suisse sur tous les vols directs Swissair et Air France, permet de faire l'aller-retour paris-Genève ou Paris-Bâle/Mulhouse pour F. 600.— et l'aller-retour Paris-Zurich pour F. 665.—
Il suffit de ne pas revenir avant le premier vol du dimanche suivant la date du départ. L'aller et le retour sont, cependant, possibles dans la même journée si le départ a lieu le samedi ou le dimanche.
Le paiement doit s'effectuer au moment de la réservation et de l'émission du billet qui reste valable 1 mois.

Le Caquelon

Restaurant de spécialités suisses

fondues — raclettes

43, grande rue **78240 Chambourcy**

Tél. 965-28-41

Ouvert tous les soirs et dimanche midi

Fermé le dimanche soir et le lundi

Au centre du village près de l'église, à 2 km de ST GERMAIN EN LAYE par la RN 13, direction Mantes.

LUNETTERIE SUR MESURES

OPTOMETRIE

A. BRACK

opticien diplômé d'optique d'Iéna
opticien diplômé d'Etat

VERRES DE CONTACT

128, Av. Charles de Gaulle
92200 Neuilly-sur-Seine
métro : Sablons
et Pont-de-Neuilly
Tél. :722-97-82

1, rue A.-Mounié
92160 ANTONY
métro : Antony
Tél. : 666-03-86

ENTREPRISE GENERALE DE PEINTURE

FRANCIS MONA

39, avenue de Seine
92500 Rueil-Malmaison
Tél. : 776-13-37

2 bis, rue de l'Oasis
92800 Puteaux
Tél. : 776-13-37

PEINTURE - DECORATION
PAPIER PEINT - VITRERIE
RAVALEMENT

★

6, Rue Désiré Lelay 93200 ST DENIS

Tél. : 820.72.05 R.M. 2016.72.75.93

Jacky SUAREZ

SOCIÉTÉ NOUVELLE DU

"BRONZE ACIOR"

"PROCÉDÉS SCHAAD"
S. A. AU CAPITAL DE 1.078.400 F

Siège Social : 27540 IVRY-LA-BATAILLE (Eure)
Usine : 27750 LA COUTURE-BOUSSEY (Eure)

Téléphone : (32) 36-40-58 Télex : ACIOR 770.050 F

Depuis sa création, en 1928, spécialisée dans les

CUPRO-ALUMINIUMS

coulés par gravité en coquilles de précision

Pièces pour toutes industries (5 Gr à 5 kg)

ATELIERS DE FABRICATION DE COQUILLES ET D'USINAGE
LABORATOIRE D'ESSAIS PHYSIQUES ET CHIMIQUES

VOUS AIMEZ VOYAGER...

☆

Venez donc consulter nos 2 équipes parisiennes spécialisées dans l'art du grand Tourisme et du Voyage sur mesure.

Partout dans le monde une assistance discrète et efficace.

L'organisation suisse KUONI en est le meilleur garant.

Quelques idées pour vos prochaines vacances :

U. S. A. • KENYA • INDONÉSIE • CEYLAN
KATHMANDOU • EGYPTE • GRÈCE • MAROC
OCÉAN INDIEN • MEXIQUE • THAILANDE
CARAIBES • PHILIPPINES • BRÉSIL

☆

Consultez-nous aussi pour vos voyages d'affaires, congrès, séminaires...

lic. 46

VOYAGES KUONI

75008 PARIS 33 bd Malesherbes 265.29.09

75009 PARIS-OPÉRA 12 bd des Capucines 742.83.14

Un monde de différence