Zeitschrift: Le messager suisse de France : revue mensuelle de la Colonie suisse de France

Herausgeber: Le messager suisse de France

Band: 5 (1959)

Heft: 1

Rubrik: Consulat suisse à Nice

Nutzungsbedingungen

Die ETH-Bibliothek ist die Anbieterin der digitalisierten Zeitschriften auf E-Periodica. Sie besitzt keine Urheberrechte an den Zeitschriften und ist nicht verantwortlich für deren Inhalte. Die Rechte liegen in der Regel bei den Herausgebern beziehungsweise den externen Rechteinhabern. Das Veröffentlichen von Bildern in Print- und Online-Publikationen sowie auf Social Media-Kanälen oder Webseiten ist nur mit vorheriger Genehmigung der Rechteinhaber erlaubt. Mehr erfahren

Conditions d'utilisation

L'ETH Library est le fournisseur des revues numérisées. Elle ne détient aucun droit d'auteur sur les revues et n'est pas responsable de leur contenu. En règle générale, les droits sont détenus par les éditeurs ou les détenteurs de droits externes. La reproduction d'images dans des publications imprimées ou en ligne ainsi que sur des canaux de médias sociaux ou des sites web n'est autorisée qu'avec l'accord préalable des détenteurs des droits. En savoir plus

Terms of use

The ETH Library is the provider of the digitised journals. It does not own any copyrights to the journals and is not responsible for their content. The rights usually lie with the publishers or the external rights holders. Publishing images in print and online publications, as well as on social media channels or websites, is only permitted with the prior consent of the rights holders. Find out more

Download PDF: 10.07.2025

ETH-Bibliothek Zürich, E-Periodica, https://www.e-periodica.ch

CONSULAT GÉNÉRAL SUISSE EN ALGÉRIE

H. VOIRIER

Né le 31 août 1906, à Genève. Originaire de Satigny (Genève).

Etudes à Genève. Licence en droit (1929). 1929-1932 : Enseignement privé, collaboration au « Journal de Genève », corrections d'épreuves (notamment à la S.N.D.).

1932-1937 : Département politique fédéral (Affaires étrangères), à Berne, section de la S.D.N. et des organisations internationales. Secrétaire de la Délégation suisse aux assemblées de la S.D.N. en 1935-36. Secrétaire de la Commission suisse de coopération intellectuelle et du Comité suisse de coordination des hautes études internationales.

1937-1947 : Vice-Consul, puis Consul à Marseille (chef de la section des intérêts étrangers, britanniques et américains notamment, 1942-45). 1947-1957 : Consul à Besançon. Juillet-décembre 1954 : Gérance du Consulat de Suisse à Tunis. Août-septembre 1955 : Gérance du Consulat de Suisse à Rabat (le 2 août, nomination au titre de Consul général).

Nommé Consul général à Alger, le 16 novembre 1956. En fonction depuis le 6 février 1957.

Président de la Commission du Département politique pour l'admission des secrétaires de chancellerie.

★ ★ ★

Mon arrondissement consulaire comprend toute l'Algérie proprement dite, ainsi que les deux départements sahariens des Oasis (Laghouat) et de la Saoura (Colomb-Béchar) (anciens « Territoires du Sud »). De mon poste dépend l'agence consulaire d'Oran, dont le titulaire est M. René Gehrig. Le nombre des Suisses, immatriculés au Consulat général, était, à la fin de 1957, de 1.816 personnes, dont 883 doubles nationaux.

CONSULAT SUISSE D'ANNECY

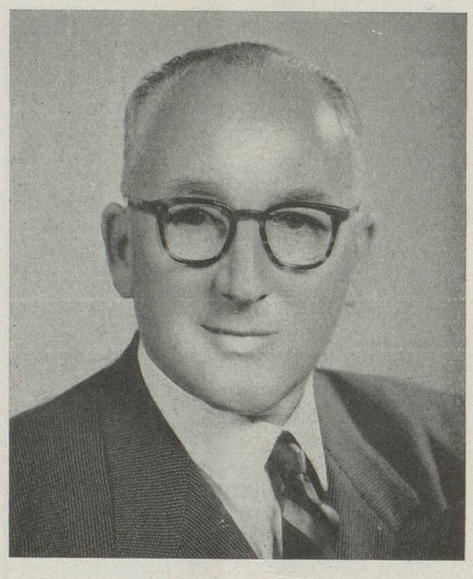

Edouard HOFER

Entré au service du Département politique, le 5 décembre 1926, M. Edouard Hofer, après un bref passage à l'Administration centrale, a été attaché successivement aux représentations suivantes : Milan, Montréal, Winnipeg, Vienne, Buenos-Aires, Montevideo, Santiago-du-Chili et Alger.

En 1951, la Direction du Consulat de Suisse à Tananarive (Madagascar) lui fut confiée et, en janvier 1958, il était nommé Consul de Suisse à Annecy.

Circonscription consulaire : Les départements de Savoie et Haute-Savoie.

Nombre de ressortissants : Environ 7.000 Suisses dont la moitié sont double-nationaux.

CONSULAT SUISSE A NICE

L'arrondissement consulaire de Nice comprend les départements des Alpes-Maritimes, Basses-Alpes et Hautes-Alpes, ainsi que la Principauté de Monaco.

Le nombre de ressortissants suisses dépendant du Consulat est de 3.000.

★ ★ ★

Falquier Georges, Consul de Suisse à Nice depuis le 4 novembre 1958.

Orignaire de Veytaux (V.D.).

Né le 4 juillet 1905, à Genève.

Diplômé de l'Ecole Supérieure de Commerce de Lausanne, « Bachelor of Economics », Université de Sydney (Australie). Stage de sept ans chez MM. André et Cie, à Lausanne et en France.

Entré au service du Département politique en 1930.

Attribué successivement aux postes de Mulhouse, Brisbane, Sydney, Singapour, Tanger et Dakar.

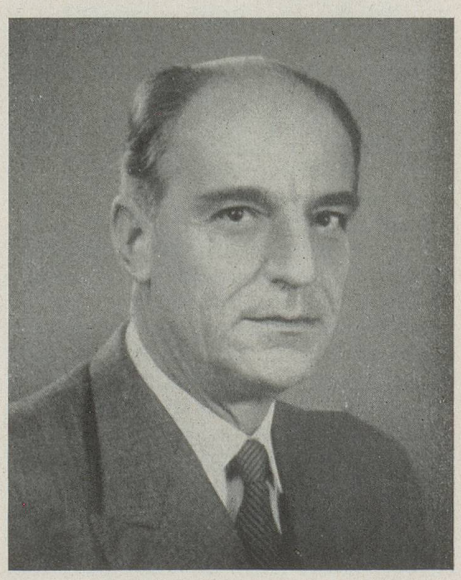

Georges FALQUIER