Dans l'album de Monsieur et Madame de Salis

Autor(en): **[s.n.]**

Objekttyp: **Article**

Zeitschrift: **Le messager suisse de Paris : organe d'information de la Colonie suisse**

Band (Jahr): **2 (1956)**

Heft 19

PDF erstellt am: **31.05.2024**

Persistenter Link: https://doi.org/10.5169/seals-847513

Nutzungsbedingungen

Die ETH-Bibliothek ist Anbieterin der digitalisierten Zeitschriften. Sie besitzt keine Urheberrechte an den Inhalten der Zeitschriften. Die Rechte liegen in der Regel bei den Herausgebern.
Die auf der Plattform e-periodica veröffentlichten Dokumente stehen für nicht-kommerzielle Zwecke in Lehre und Forschung sowie für die private Nutzung frei zur Verfügung. Einzelne Dateien oder Ausdrucke aus diesem Angebot können zusammen mit diesen Nutzungsbedingungen und den korrekten Herkunftsbezeichnungen weitergegeben werden.
Das Veröffentlichen von Bildern in Print- und Online-Publikationen ist nur mit vorheriger Genehmigung der Rechteinhaber erlaubt. Die systematische Speicherung von Teilen des elektronischen Angebots auf anderen Servern bedarf ebenfalls des schriftlichen Einverständnisses der Rechteinhaber.

Haftungsausschluss

Alle Angaben erfolgen ohne Gewähr für Vollständigkeit oder Richtigkeit. Es wird keine Haftung übernommen für Schäden durch die Verwendung von Informationen aus diesem Online-Angebot oder durch das Fehlen von Informationen. Dies gilt auch für Inhalte Dritter, die über dieses Angebot zugänglich sind.

Ein Dienst der *ETH-Bibliothek*
ETH Zürich, Rämistrasse 101, 8092 Zürich, Schweiz, www.library.ethz.ch

http://www.e-periodica.ch

Dans l'Album de Monsieur et Madame de Salis

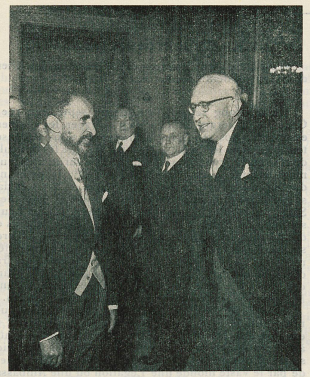

De haut en bas et de gauche à droite :

vec l'empereur d'Ethiopie.

termède royal. Avec le roi de Grèce, lors de la réception à l'Elysée.

Jouy-en-Josas.

la Légation de Suisse, rue de Grenelle, Madame de Salis reçoit l'hommage floral d'un gruérien.

vec les artistes suisses, lors d'un vernissage.

Monsieur Mircea Eliade remet son livre dédicacé au ministre de Suisse. A gauche, l'actrice Eleonore Hirt.

En compagnie de Monsieur Robert Schumann.

Avec Léon Savary, journaliste et écrivain, lors d'une réception au centre de documentation du livre suisse.

Photos Almasy, Brodsky, Durry, Launay.
(Reproduction interdite)