Objekttyp: **Advertising**

Zeitschrift: **Schauplatz Spitex : Zeitschrift der kantonalen Spitex Verbände Zürich, Aargau, Glarus, Graubünden, Luzern, Schaffhausen, St. Gallen, Thurgau**

Band (Jahr): **- (2009)**

Heft 5: **Wer pflegt wann wen?**

PDF erstellt am: **31.05.2024**

Nutzungsbedingungen

Die ETH-Bibliothek ist Anbieterin der digitalisierten Zeitschriften. Sie besitzt keine Urheberrechte an den Inhalten der Zeitschriften. Die Rechte liegen in der Regel bei den Herausgebern.
Die auf der Plattform e-periodica veröffentlichten Dokumente stehen für nicht-kommerzielle Zwecke in Lehre und Forschung sowie für die private Nutzung frei zur Verfügung. Einzelne Dateien oder Ausdrucke aus diesem Angebot können zusammen mit diesen Nutzungsbedingungen und den korrekten Herkunftsbezeichnungen weitergegeben werden.
Das Veröffentlichen von Bildern in Print- und Online-Publikationen ist nur mit vorheriger Genehmigung der Rechteinhaber erlaubt. Die systematische Speicherung von Teilen des elektronischen Angebots auf anderen Servern bedarf ebenfalls des schriftlichen Einverständnisses der Rechteinhaber.

Haftungsausschluss

Alle Angaben erfolgen ohne Gewähr für Vollständigkeit oder Richtigkeit. Es wird keine Haftung übernommen für Schäden durch die Verwendung von Informationen aus diesem Online-Angebot oder durch das Fehlen von Informationen. Dies gilt auch für Inhalte Dritter, die über dieses Angebot zugänglich sind.

Ein Dienst der *ETH-Bibliothek*
ETH Zürich, Rämistrasse 101, 8092 Zürich, Schweiz, www.library.ethz.ch

http://www.e-periodica.ch

PALLIATIVE CARE
UND ORGANISATIONSETHIK

Interdisziplinäre Weiterbildung CH
Begleitung kranker, sterbender und trauernder Menschen

Lebensqualität demenzkranker Menschen und ihrer Angehörigen

Assessment, Intervention, Ethik und Perspektiven der Versorgung

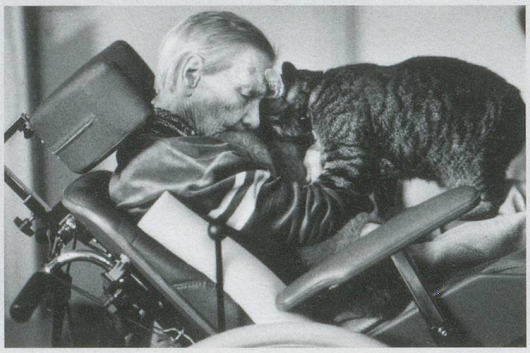
Foto: Ursula Markus

Öffentliche Tagung
Freitag, 6. November 2009
Kongresshaus Zürich, Gartensaal

Demenzerkrankungen – Was man heute wissen kann / sollte
Klinische Charakteristika und Verlauf wichtiger Demenzen, diagnostische Verfahren und Therapie,
Prof. Dr. med. Gabriela Stoppe, Basel

Schmerztherapie und Linderung quälender Symptome bei betagten und demenzkranken Menschen
Dr. med. Roland Kunz, Affoltern am Albis

Der Schmerz und die Bedürfnisse der Angehörigen von demenzkranken Menschen
Birgitta Martensson

Mehr Leben als wir ahnen!
Quellen von Kraft und Achtsamkeit, Würde und Trost in der Begleitung und Pflege demenzkranker Menschen
Matthias Mettner, Meilen / Zürich

Menschenbild und Menschenwürde als grundlegende Kategorien der Lebensqualität demenzkranker Menschen
Prof. Dr. phil. Andreas Kruse, Heidelberg

Information / Anmeldung
Bestellen Sie bitte das ausführliche Tagungsprogramm.
Palliative Care und Organisationsethik
Postfach 425, CH-8706 Meilen ZH
Tel. 044 980 32 21
info@weiterbildung-palliative.ch
www.weiterbildung-palliative.ch

FORUM GESUNDHEIT UND MEDIZIN

Die erschöpfte Seele

Burnout und depressive Verstimmungen

Beschwerdebild, Warnsignale, Risikofaktoren, Bewältigungsstrategien, Prävention, Therapien

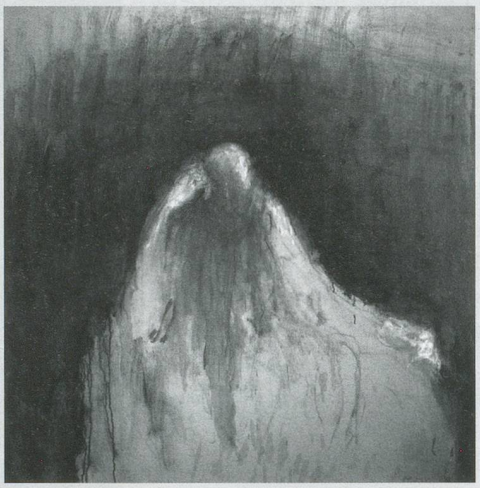
Zoran Music, Der graue Sessel, 1998

Öffentliche Tagung
Freitag, 30. Oktober 2009
Kongresshaus Zürich, Gartensaal

Erschöpfungssyndrome gestern und heute
Von Depression und Burnout
Prof. Dr. med. Daniel Hell, Zürich / Meilen

In der Falle und wieder heraus
Die vielen Facetten des Burnout-Syndroms
Prof. Dr. phil. Matthias Burisch, Hamburg

Burnout – Depression
Typische Phänomene, Unterschiede im Beschwerdebild, den Risikofaktoren, Bewältigungsstrategien, Therapiemöglichkeiten?
Prof. Dr. phil. Matthias Burisch und
Prof. Dr. med. Daniel Hell

Depression und Partnerschaft
Wie ist eine angemessene Unterstützung durch den Partner möglich?
Dr. phil. Kathrin Widmer, Zürich

«Im tiefsten Winter erkannte ich, dass in mir ein unbesiegbarer Sommer wohnt.»
Burnout – Prävention: Möglichkeiten der Selbsthilfe
Dr. med. Thomas M.H. Bergner, Ebenhausen

Information / Anmeldung
Bestellen Sie bitte das ausführliche Tagungsprogramm.
Forum Gesundheit und Medizin
Postfach 425, CH-8706 Meilen ZH
Tel. 044 980 32 21
info@gesundheitundmedizin.ch
www.gesundheitundmedizin.ch