Objekttyp: **Advertising**

Zeitschrift: **Magazine aide et soins à domicile : revue spécialisée de l'Association suisse des services d'aide et de soins à domicile**

Band (Jahr): **- (2019)**

Heft 6

PDF erstellt am: **30.05.2024**

Nutzungsbedingungen

Die ETH-Bibliothek ist Anbieterin der digitalisierten Zeitschriften. Sie besitzt keine Urheberrechte an den Inhalten der Zeitschriften. Die Rechte liegen in der Regel bei den Herausgebern.
Die auf der Plattform e-periodica veröffentlichten Dokumente stehen für nicht-kommerzielle Zwecke in Lehre und Forschung sowie für die private Nutzung frei zur Verfügung. Einzelne Dateien oder Ausdrucke aus diesem Angebot können zusammen mit diesen Nutzungsbedingungen und den korrekten Herkunftsbezeichnungen weitergegeben werden.
Das Veröffentlichen von Bildern in Print- und Online-Publikationen ist nur mit vorheriger Genehmigung der Rechteinhaber erlaubt. Die systematische Speicherung von Teilen des elektronischen Angebots auf anderen Servern bedarf ebenfalls des schriftlichen Einverständnisses der Rechteinhaber.

Haftungsausschluss

Alle Angaben erfolgen ohne Gewähr für Vollständigkeit oder Richtigkeit. Es wird keine Haftung übernommen für Schäden durch die Verwendung von Informationen aus diesem Online-Angebot oder durch das Fehlen von Informationen. Dies gilt auch für Inhalte Dritter, die über dieses Angebot zugänglich sind.

Ein Dienst der *ETH-Bibliothek*
ETH Zürich, Rämistrasse 101, 8092 Zürich, Schweiz, www.library.ethz.ch

http://www.e-periodica.ch

Les solutions d'appel d'urgence peuvent être pratiques et élégantes.

Pour les personnes âgées, rien de plus sécurisant que leur domicile: elles s'y sentent bien et sereines. Pour qu'il en soit toujours ainsi et pour que les proches soient informés immédiatement quand il le faut, diverses solutions d'appel d'urgence existent.

Pouvoir continuer à vivre chez soi tout en sachant que quelqu'un sera immédiatement informé en cas d'urgence? Telles sont justement les fonctions des solutions d'appel d'urgence de SmartLife Care qui reposent sur trois éléments: le bouton, l'appareil et l'abonnement. Chacun peut alors composer sa solution personnelle. Sur simple pression d'un bouton, le système avertit les destinataires souhaités et la personne peut leur parler par le biais du haut-parleur de l'appareil de base.
Pour autant, il n'est pas question de porter un gros bouton rouge autour du poignet ou de devoir charger tous les jours une imposante montre d'urgence. Les dernières technologies de SmartLife Care en sont la preuve!

Les montres-bracelets parmi les boutons d'appel d'urgence.
Les nouvelles montres d'appel d'urgence de SmartLife Care s'appellent Serena et Vito, et jamais on n'imaginerait qu'il s'agit de boutons d'appel d'urgence. Ces fidèles compagnons ont un mouvement automatique, sont étanches à l'eau et n'ont pas besoin d'être rechargées grâce à l'autonomie de 2 ans de la batterie. Grâce au petit boîtier élégant, ces nouvelles montres d'appel d'urgence sont parmi les plus petites du marché.

Les médaillons, nos bijoux parmi les boutons d'appel d'urgence.
Cette nouvelle génération de boutons d'appel d'urgence, conçus par SmartLife Care, plaira beaucoup aux dames. La combinaison entre fonctionnalité et esthétique est particulièrement réussie. Personne ne soupçonnerait qu'un bouton d'appel d'urgence se cache derrière ce bijou étanche. Et c'est exactement ce que souhaitent les clients.

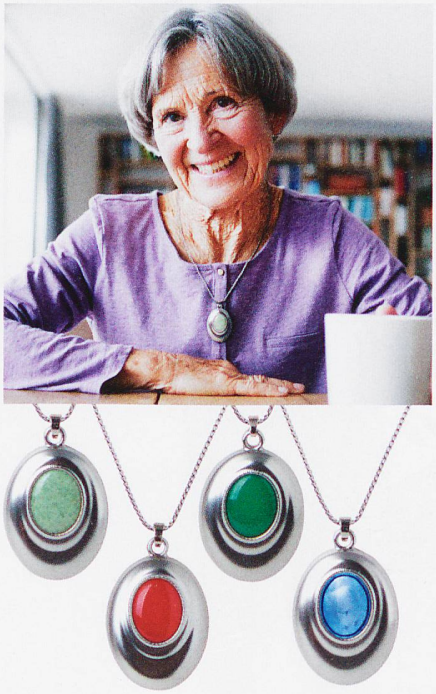

Appareil d'appel d'urgence de base Flex

Serena*

Vito*

*Disponible à partir de fin novembre 2019

SmartLife Care est fier d'être partenaire de Aide et soins à domicile Suisse. Dans le cadre de ce partenariat, les clients de Spitex bénéficient d'une réduction de CHF 100.- sur le prix d'achat d'un appareil d'appel d'urgence (location exclue).

SmartLife Care

Partenaire de AIDE ET SOINS A DOMICILE Suisse

SmartLife Care SA
Zürichstrasse 38
8306 Brüttisellen
E-Mail: support@smartlifecare.ch
Hotline: 0848 65 65 65
www.smartlife-care.ch