Objekttyp: **Advertising**

Zeitschrift: **Magazine aide et soins à domicile : revue spécialisée de l'Association suisse des services d'aide et de soins à domicile**

Band (Jahr): **- (2014)**

Heft 3

PDF erstellt am: **28.05.2024**

Nutzungsbedingungen

Die ETH-Bibliothek ist Anbieterin der digitalisierten Zeitschriften. Sie besitzt keine Urheberrechte an den Inhalten der Zeitschriften. Die Rechte liegen in der Regel bei den Herausgebern.
Die auf der Plattform e-periodica veröffentlichten Dokumente stehen für nicht-kommerzielle Zwecke in Lehre und Forschung sowie für die private Nutzung frei zur Verfügung. Einzelne Dateien oder Ausdrucke aus diesem Angebot können zusammen mit diesen Nutzungsbedingungen und den korrekten Herkunftsbezeichnungen weitergegeben werden.
Das Veröffentlichen von Bildern in Print- und Online-Publikationen ist nur mit vorheriger Genehmigung der Rechteinhaber erlaubt. Die systematische Speicherung von Teilen des elektronischen Angebots auf anderen Servern bedarf ebenfalls des schriftlichen Einverständnisses der Rechteinhaber.

Haftungsausschluss

Alle Angaben erfolgen ohne Gewähr für Vollständigkeit oder Richtigkeit. Es wird keine Haftung übernommen für Schäden durch die Verwendung von Informationen aus diesem Online-Angebot oder durch das Fehlen von Informationen. Dies gilt auch für Inhalte Dritter, die über dieses Angebot zugänglich sind.

Ein Dienst der *ETH-Bibliothek*
ETH Zürich, Rämistrasse 101, 8092 Zürich, Schweiz, www.library.ethz.ch

http://www.e-periodica.ch

NOUS VOUS AIDONS A AIDER

Grâce à nos produits pour :
- La perfusion
- Les chimiothérapies

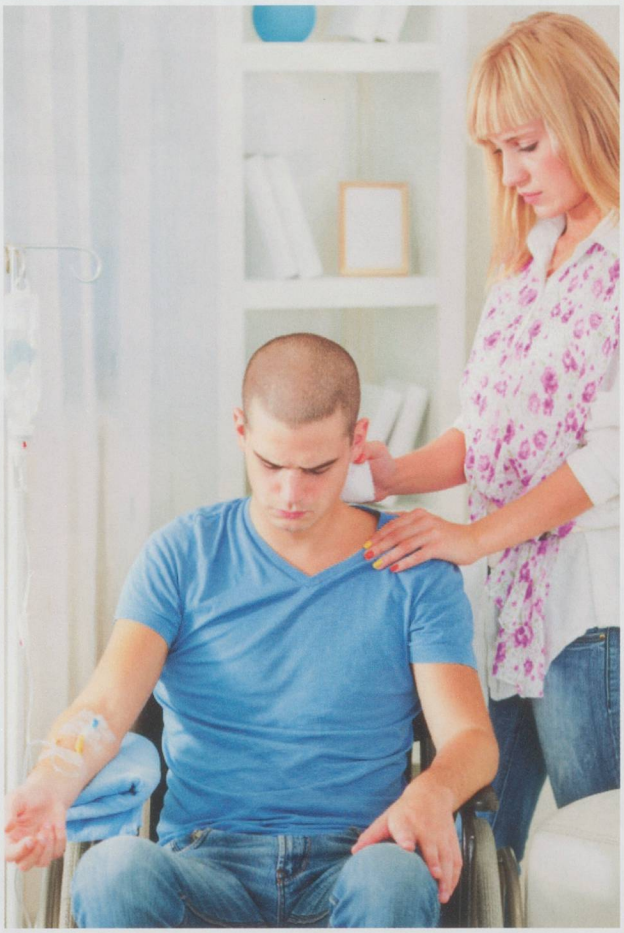

Vous trouverez ces produits sur notre site :

CODAN Medical AG; Oberneuhofstrasse 10; 6340 Baar
Tel.: 041 747 00 77 Mail: codan@codan.ch

L'élaboration de tous les produits ALLEVYN obéit à un même principe.

Faire preuve de compréhension envers l'être humain, envers le corps humain et saisir la signification d'une vie avec une plaie.

Priorité à l'être humain – ALLEVYN

1987

Le pansement en mousse non adhésif ALLEVYN a été conçu dès le départ dans le but de s'adapter au corps humain. Introduction de la technologie triple action unique favorisant la cicatrisation en milieu humide des plaies.

2013

ALLEVYN Life west mis sur le marché, élaboré sur la base des récents résultats de la recherche.

Conçu pour le patient, pour une vie active.

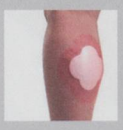

smith&nephew
ALLEVYN®
Life

Pour le patient. Pour le budget. Pour le lieu et le moment présents.
Smith & Nephew Wound Management | www.smith-nephew.de

Références: 1. Smith & Nephew DoF 0601004 | 2. Smith & Nephew DoF 0601003. | 3. Technical justification summary AGB007 | 4. Development Services report ref. DS/07/187/R1v2. | 5. Development Services report ref. DS/08/043/R1. | 6. Technical Justification Summary AG0011.

© 2014 Smith & Nephew GmbH | ® Marque de fabrique de Smith & Nephew | P140184 | 14-126 | Veuillez lire la notice d'utilisation pour avoir un aperçu général sur les caractéristiques des produits.