Anzeigen

Objekttyp: **Group**

Zeitschrift: **GZ in Kontakt : Gehörlosenzeitung für die deutschsprachige Schweiz**

Band (Jahr): **86 (1992)**

Heft 13-14

PDF erstellt am: **28.05.2024**

Nutzungsbedingungen

Die ETH-Bibliothek ist Anbieterin der digitalisierten Zeitschriften. Sie besitzt keine Urheberrechte an den Inhalten der Zeitschriften. Die Rechte liegen in der Regel bei den Herausgebern.
Die auf der Plattform e-periodica veröffentlichten Dokumente stehen für nicht-kommerzielle Zwecke in Lehre und Forschung sowie für die private Nutzung frei zur Verfügung. Einzelne Dateien oder Ausdrucke aus diesem Angebot können zusammen mit diesen Nutzungsbedingungen und den korrekten Herkunftsbezeichnungen weitergegeben werden.
Das Veröffentlichen von Bildern in Print- und Online-Publikationen ist nur mit vorheriger Genehmigung der Rechteinhaber erlaubt. Die systematische Speicherung von Teilen des elektronischen Angebots auf anderen Servern bedarf ebenfalls des schriftlichen Einverständnisses der Rechteinhaber.

Haftungsausschluss

Alle Angaben erfolgen ohne Gewähr für Vollständigkeit oder Richtigkeit. Es wird keine Haftung übernommen für Schäden durch die Verwendung von Informationen aus diesem Online-Angebot oder durch das Fehlen von Informationen. Dies gilt auch für Inhalte Dritter, die über dieses Angebot zugänglich sind.

Ein Dienst der *ETH-Bibliothek*
ETH Zürich, Rämistrasse 101, 8092 Zürich, Schweiz, www.library.ethz.ch

http://www.e-periodica.ch

DRS

Programmvorschau

Sehen statt Hören

Erstausstrahlung:
Samstag, 27. Juni 1992, 12.10 Uhr!

Zweitausstrahlung:
Samstag, 4. Juli 1992, 12.15 Uhr

Die letzte Sendung vor der zweimonatigen Sommerpause trägt das Thema «Schach». Im Juli findet nämlich in Schottland die Hörbehinderten-Weltmeisterschaft im Schachspiel statt. Das ist eine gute Gelegenheit, unseren Noch-Weltmeister Daniel Hadorn in einem Filmporträt vorzustellen.

Favorit (vermutlich erfolgreichster Mann) als neuer Einzel-Weltmeister ist diesmal der Russe Sergej Salow. Wir sehen ihn in Amateur-Videoaufnahmen einer Schachreise nach Russland. Wir zeigen auch noch Bilder vom internationalen Turnier in Bern anlässlich des 10-Jahre-Jubiläums des SSVH.

Das nächste neue «Sehen statt Hören» wird erst wieder am 5. September ausgestrahlt.

PP/Journal
5610 Wohlen AG 1

AZA 5610 Wohlen AG 1

Nr. 13/14 92

Zentralsekretariat
Dolmetschervermittlung
8033 Zürich
Sonneggstrasse 31
Postfach
PC 80-10502-9
Telefon 01/262 57 62
Schreibtelefon 01/262 57 68
Telefax 01/262 57 65

SVG Schweizerischer Verband für das Gehörlosenwesen

Wichtige Mitteilung

vom 10. bis 31. Juli ist unser Zentralsekretariat für Dolmetschervermittlungen

wie folgt geöffnet: Montag, Mittwoch, Freitag jeweils 08.15 bis 12.00 Uhr

Im übrigen sind die Geschäftsstelle und das Sekretariat in dieser Zeit geschlossen.

In ganz dringenden, den Verband betreffenden Angelegenheiten, wenden Sie sich bitte an unseren Präsidenten:

Herrn Beat Kleeb, Weissenrainstrasse 52, 8708 Uetikon, Schreibtelefon und Fax privat 01/920 02 05.
Schreibtelefon Geschäft 01/922 92 24 / Fax 01/920 62 05

Wir danken Ihnen für Ihr Verständnis und wünschen Ihnen sonnige Sommertage.

Freundliche Grüsse
Schweizerischer Verband
für das Gehörlosenwesen SVG
Matthys Böhm
Zentralsekretär

Fortbildungskurs «Grosse Geräte/ kleine Spiele»

Datum: 5./6. September 1992

Ort: Bern

Kursleitung: Stefan Häusermann

Anmeldeschluss: 30. Juli 1992

Kursbeschreibung: Bewegungsmöglichkeiten sowie der methodische Aufbau zu verschiedenen Fertigkeiten an Barren, Reck, Bock, Ring usw. werden aufgezeigt. «Zur Auflockerung» kleine Spielformen – zum Teil mit Einbezug der Geräte.

Theorie:
- spezielle Methodik für Körper- und Sinnesbehinderte
- Bewegungslernen

Teilnehmer/-innenkreis:
Offen für alle Sportleiter/-innen im Bereich Körper- und Sinnesbehinderte.

Anmeldeformulare
können bestellt werden bei:
Schweizerischer Verband für Behindertensport SVBS
Chriesbaumstrasse 6
8604 Volketswil

Die gehörlose, geschiedene Ungarin, 23 Jahre alt und schlank, sucht einen

Schweizer Freund

soll bis 28 Jahre alt sein, kein Alkoholiker und kein Raucher.

Bitte schreib jeden Brief mit Foto an: Chiffre 26, Gehörlosen-Zeitung, Brünishaldenweg 1, 5610 Wohlen

Schweizerische Vereinigung Gehörloser Motorfahrer

Samstag, 4. Juli in Wohlen AG

GO-KART-Zeitfahrenrennen

Besammlung:
ab 18.30 Uhr im Restaurant Kartbahn in Wohlen

Start:
20.15 Uhr gruppenweise

Anmeldung direkt vor dem Start möglich. Gebühr Fr. 45.– alles inkl. (Nichtmitglieder Fr. 50.–).

Auskunft bei Martin Risch

Sofortpreise 1. – 3. Rang für Damen und Herren.
Zuschauer willkommen.

Freundlich ladet ein:
Der Vorstand

Voranzeige: 5. September 92
Sternfahrt im Kanton Schaffhausen

Club d'échecs suisse des déficients auditifs CESDA — Schweizerischer Schachverein für Hörbehinderte SSVH

Schachaufgabe für Juli

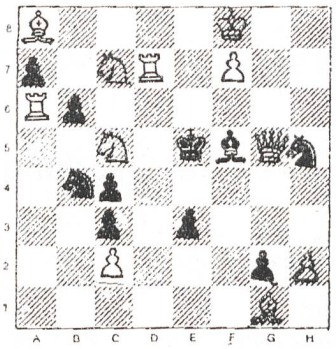

Kontrollstellung:
Weiss:
Kf8, Dg5, Ta6, Td7, La8, Lg1, Sc5, Sc7, c2, c4, f7, h2.
Schwarz:
Ke5, Lf5, Sb4, Sh5, a7, b6, c3, c4, e3, g2.

Weiss zieht und setzt in zwei Zügen matt.

Dieser Zweizüger stammt aus dem Jahre 1902 vom französischen Meister Gerard Deukhan und wurde am Weltturnier 1902 in Moskau mit dem 1. Preis ausgezeichnet. Wirklich ein schöner Zweizüger! Viel Spass und Freude beim Lösen und die besten Schachgrüsse vor Eurem Schachonkel Willy Widmer, Uetlibergstrasse 24, 8045 Zürich.

Lösung der April-Aufgabe:

1. 1 Dd4–h8 ka6–a5
   2 Dh8–a1=matt
2. 1 Dd4–h8 Ka6–b7
   2 Dh8–c8=matt
3. 1 Dd4–h8 a7xLb6
   2 h8–a8=matt

Ferien im Bündnerland

Wer möchte seine Ferien im schönen Bündnerland verbringen?

Unser kleines, familiäres Altersheim bietet ihnen Gelegenheit dazu. Sie wohnen bei uns mitten im Grünen, in der Nähe des Bahnhofes, Gelegenheit für verschiedene Ausflüge.

Wir freuen uns auf Ihre Anfrage.
Altersheim Friedau
7205 Zizers
Telefon 081 / 51 33 54