Termine, Bildung, Freizeit

Objekttyp: **Group**

Zeitschrift: **GZ in Kontakt : Gehörlosenzeitung für die deutschsprachige Schweiz**

Band (Jahr): **82 (1988)**

Heft 7

PDF erstellt am: **29.05.2024**

Nutzungsbedingungen

Die ETH-Bibliothek ist Anbieterin der digitalisierten Zeitschriften. Sie besitzt keine Urheberrechte an den Inhalten der Zeitschriften. Die Rechte liegen in der Regel bei den Herausgebern.
Die auf der Plattform e-periodica veröffentlichten Dokumente stehen für nicht-kommerzielle Zwecke in Lehre und Forschung sowie für die private Nutzung frei zur Verfügung. Einzelne Dateien oder Ausdrucke aus diesem Angebot können zusammen mit diesen Nutzungsbedingungen und den korrekten Herkunftsbezeichnungen weitergegeben werden.
Das Veröffentlichen von Bildern in Print- und Online-Publikationen ist nur mit vorheriger Genehmigung der Rechteinhaber erlaubt. Die systematische Speicherung von Teilen des elektronischen Angebots auf anderen Servern bedarf ebenfalls des schriftlichen Einverständnisses der Rechteinhaber.

Haftungsausschluss

Alle Angaben erfolgen ohne Gewähr für Vollständigkeit oder Richtigkeit. Es wird keine Haftung übernommen für Schäden durch die Verwendung von Informationen aus diesem Online-Angebot oder durch das Fehlen von Informationen. Dies gilt auch für Inhalte Dritter, die über dieses Angebot zugänglich sind.

Ein Dienst der *ETH-Bibliothek*
ETH Zürich, Rämistrasse 101, 8092 Zürich, Schweiz, www.library.ethz.ch

http://www.e-periodica.ch

Termine, Bildung, Freizeit

An alle hörbehinderten Reiselustigen!

Carreise nach Norddeutschland

Wer von Euch hätte Interesse vom 30. Juli bis und mit 7. August an einer Carreise mitzumachen?
Wir besuchen die schönsten Gegenden Deutschlands.
Wir besichtigen alte, schöne Schlösser, das Internationale Windmühlenmuseum, die Lüneburger Heide, die beiden grössten Hafenstädte Bremen und Hamburg, machen eine Hafenrundfahrt, fahren mit einem Meerschiff nach Helgoland, besuchen den grössten Zoo Europas, Hagenbeck in Hamburg, besuchen die Stadt Hameln von der alten Sage vom Rattenfänger, usw. Wer an dieser Reise Interesse hat, möchte sich bitte bis am 30. April bei mir anmelden. Die Reisekosten werden je nach Beteiligung zwischen 800 bis 1200 Franken betragen. Je mehr Teilnehmer, desto billiger! Also bitte meldet Euch!

Willy Widmer
Uetlibergstrasse 24
8045 Zürich

AZ 8500 Frauenfeld

HERRN RIHS /120/554611
SCHWEIZER FERNSEHEN
"SEHEN STATT HOEREN" 1050
POSTFACH
8052 ZUERICH ZH

Präsidentenwechsel beim Gehörlosenverein Schaffhausen

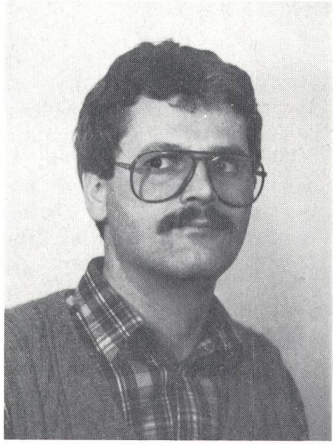

Der neue Präsident Richard Bührer.

An der 22. Generalversammlung des Gehörlosenvereins Schaffhausen vom 12. März 1988 ging der langgehegte Wunsch des bisherigen Präsidenten Hans Lehmann in Erfüllung: Nach 20jähriger Tätigkeit als Präsident darf er nun endlich in den Ruhestand treten und das Amt in jüngere Hände übergeben.
Als neuen Präsidenten wählten die Mitglieder Herrn Richard Bührer aus Niederuzwil. Der übrige Vorstand setzt sich zusammen aus:

Vizepräsident	Hans Hermann
Aktuar	Hans Lehmann
Kassierin	Marietta Kohler
Beisitzerin	Manuela Tomašević-Zuber
Kegel-Obmann	Fritz Marti
Kegel-Kassier	Hermann Wipf

Wir wünschen dem neuen Vorstand alles Gute und dem Verein viel Erfolg bei seinen Aktivitäten. R. K.

Telefonvermittlung, die neue Dienstleistung.

3. Internationaler Kongress der Schwerhörigen 3. bis 8. Juli 1988 Lausanne

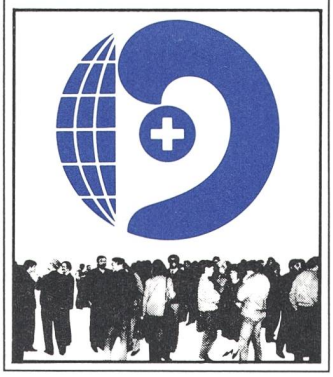

Gehörlosenverein Berghaus Tristel Elm

Sonntag, 17. April 1988, Beginn um 14 Uhr im Hotel Stadthof (1. Stock) in Glarus

Hauptversammlung

Anträge und Wünsche sind bis 12. April an den Präsidenten Bruno Nüesch, Steigstr. 19, 8406 Winterthur, zu senden.

Mitglieder und Gäste sind bei uns im Glarnerland herzlich willkommen. Der Vorstand

Raum Basel: Sportlicher, junger Mann (29 Jahre, 150 cm, schwerhörig) sucht Kontakt zu

«netter, junger Dame»

(keine Schweizerin oder Französin).

Meine Wunschpartnerin sollte etwa 25 bis 30 Jahre jung, wie ich Nichtraucherin sein und Verständnis und Freude an meinen Hobbies haben: Reisen, Kochen, Kino, Musik, Sport: Skifahren, Fussball, Radtouren.

Anfragen bitte unter Chiffre 1075 an die Gehörlosen-Zeitung.

Club d'échecs suisse des déficients auditifs CESDA — Schweizerischer Schachverein für Hörbehinderte SSVH

Schachaufgabe für April

Weiss zieht und setzt in drei Zügen matt!

Kontrollstellung:

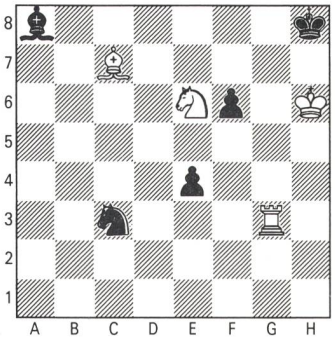

Weiss:
Kh6,TG3,Lc7,Se6

Schwarz:
Kh8,La8,Sc3,e4,f6

Dr. Siegfried Brehmer gehört zu den bedeutendsten Dreizügerkomponisten der Nachkriegszeit. Neben komplizierten, tiefgründigen Problemen pflegte er hin und wieder auch die kleine Form. Diese Aufgabe stellt eine Kostprobe dar, in welcher der Autor mit nur 9 Steinen ein reizvolles Thema zeigt. Dies hier gezeigte Thema nennt man wechselseitige Feldverstellung.
Die Märzaufgabe haben nur drei richtig gelöst. Franz Bachmann, Peter Wagner und Stephano Alessandrello. Die Rangliste vom Problemwettbewerb lautet:

1. Franz Bachmann, Cham
2. Stephano Alessandrello, Wengen
3. Margrit Bernath, Zürich
4. Walter Niederer, Mollis
5. Jakob Mösching, Aarau
6. Armin Hofer, Wollerau
7. Bruno Nüesch, Winterthur
8. Christoph Künzler, Bern
9. Peter Meier, Olten
10. Beat Spahni, Bäriswil
11. Jakob Grob, Aeugst
12. Max Volpon, Zürich

Mit den besten Schachgrüssen
Euer Schachonkel
Willy Widmer