Termine, Bildung, Freizeit

Objekttyp: **Group**

Zeitschrift: **GZ in Kontakt : Gehörlosenzeitung für die deutschsprachige Schweiz**

Band (Jahr): **82 (1988)**

Heft 3

PDF erstellt am: **30.05.2024**

Nutzungsbedingungen

Die ETH-Bibliothek ist Anbieterin der digitalisierten Zeitschriften. Sie besitzt keine Urheberrechte an den Inhalten der Zeitschriften. Die Rechte liegen in der Regel bei den Herausgebern.
Die auf der Plattform e-periodica veröffentlichten Dokumente stehen für nicht-kommerzielle Zwecke in Lehre und Forschung sowie für die private Nutzung frei zur Verfügung. Einzelne Dateien oder Ausdrucke aus diesem Angebot können zusammen mit diesen Nutzungsbedingungen und den korrekten Herkunftsbezeichnungen weitergegeben werden.
Das Veröffentlichen von Bildern in Print- und Online-Publikationen ist nur mit vorheriger Genehmigung der Rechteinhaber erlaubt. Die systematische Speicherung von Teilen des elektronischen Angebots auf anderen Servern bedarf ebenfalls des schriftlichen Einverständnisses der Rechteinhaber.

Haftungsausschluss

Alle Angaben erfolgen ohne Gewähr für Vollständigkeit oder Richtigkeit. Es wird keine Haftung übernommen für Schäden durch die Verwendung von Informationen aus diesem Online-Angebot oder durch das Fehlen von Informationen. Dies gilt auch für Inhalte Dritter, die über dieses Angebot zugänglich sind.

Ein Dienst der *ETH-Bibliothek*
ETH Zürich, Rämistrasse 101, 8092 Zürich, Schweiz, www.library.ethz.ch

http://www.e-periodica.ch

Termine, Bildung, Freizeit

Junger Gehörloser (nicht vererbt), anfangs 30, mit gutem Beruf, sucht

liebe Freundin

Zuschriften mit Fotos, die alle beantwortet werden, sind erbeten unter Chiffre 1065, an die Adresse der Gehörlosen-Zeitung, Quellenstrasse 31, 8005 Zürich.

Welcher nette Mann

möchte mit einer 26jährigen gehörlosen Frau eine Freundschaft anfangen zwecks späterer Heirat?

Ernstgemeinte Zuschriften mit Foto erreichen mich unter Chiffre 1060, Gehörlosen-Zeitung, Quellenstrasse 31, 8005 Zürich.

Beratungsstelle Zürich:

Vortrag

Freier Eintritt

Multiple Sklerose

Mittwoch, 3. Februar 1988
Zeit: 19.30 Uhr
Referentin: Fr. Mandlehr
Schweiz. Multiple Sklerose Gesellschaft

im Klubraum
Gehörlosenzentrum
Oerlikonerstrasse 98
8057 Zürich

Innerschweizer Gehörlosen- und Sportverein Luzern

Samstag, den 13. Februar 1988

- 12. Hallenfussballturnier für Gehörlose in der Sporthalle «Rossmoos» in Emmenbrücke
- 7. Senioren-Hallenfussballturnier mit Hörenden in der Turnhalle «Schindler» in Ebikon
- 3. Mixed-Volleyballturnier in der Turnhalle «Gersaghalle I» in Emmenbrücke
- 12. Luzerner Kegeltag in der Kegelsporthalle «Allmend» in Luzern (9.00 bis 17.00 Uhr)
- 12. Grosser Maskenball im Restaurant «Michaelshof» in Littau ab 19.00 Uhr. Mit sehr schönen Preisen an der Maskenprämierung!

Der Vorstand des Gehörlosen-Sportverein Luzern heisst zu diesen Anlässen alle recht herzlich willkommen.

Gehörlosen-Sportclub Bern:

Sporttag mit Unterhaltungsabend

Samstag, 5. März 1988

- 19. Hallenfussballturnier in der Sporthalle Altigkofen in Worblaufen bei Bern. Beginn: ab 10.00 Uhr.
- 1. Mixed-Volleyballturnier in der Turnhalle Flugbrunnen in Bolligen. Beginn: etwa 11.00 Uhr.
- 14. Berner Kegelmeisterschaft im Restaurant Schönau, Sandrainstrasse 68, Bern. Beginn: ab 10.00 Uhr.
- Unterhaltungsabend im Restaurant Bären in Ostermundigen. Beginn: 20.00 Uhr, Saalöffnung: 19.00 Uhr. Theater «Variete Trio» (4 verschiedene Theaterdarbietungen). Preisverteilung und Tombola/Losverkauf. Musik und Tanz «Niki Martini».

Wir freuen uns alle auf ein grosses Echo in der Bundesstadt und reserviert Euch bitte dieses Datum.

Der Vorstand

Club d'échecs suisse des déficients auditifs CESDA — Schweizerischer Schachverein für Hörbehinderte SSVH

Schachaufgabe für Februar

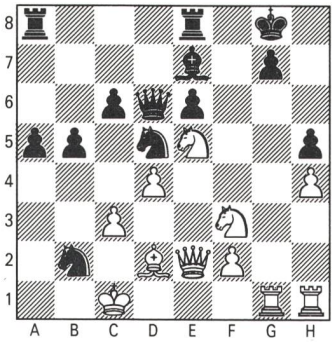

Kontrollstellung:
Weiss: Kc1, De2, Tg1, Th1, Ld2, Se5, Sf3, c3, d4, f2, h4
Schwarz: Kg8, Dd6, Ta8, Te8, Le7, Sb2, Sd5, a5, b5, c6, e6, g7, h5
Weiss zieht und setzt in vier Zügen matt. Hier hat Schwarz als Nachziehender die konsequente Angriffortsetzung verpasst Da3!!
Dies erlaubt nun weiss einen sehr zügigen Mattangriff. Wer findet die Lösung? Wer richtig löst, erhält diesmal **20 Punkte** gutgeschrieben. Dieses Problem wurde im Oktober in Zug am Jungmeisterturnier geboren. Es war die Partie vom jungen Baarer Spieler Peter Iten und dem französischen Jugendmeister Gilles Mirallés. Der Franzose gab die Partie im 27. Zug mit schwarz auf. Mit dieser Partie gewann der junge Baarer mit 16 Jahren, und zum erstenmal an einem solchen Turnier teilnehmend, einen Schönheitspreis von ganz seltener Art.

Gehörlosen-Sportverein Zürich:

Filmabend für alle

Am Samstag, 6. Februar 1988, um 19.30 Uhr, zeigen wir im Klubraum des Gehörlosen-Zentrums in Zürich-Oerlikon verschiedene Filme.
Es werden Filme gezeigt, die vor 30, 25 und 10 Jahren sowie neuere Filme und Videos des GSVZ gezeigt. Wir können alte Erinnerungen auffrischen. Auch Nichtmitglieder sind herzlich willkommen.

GSVZ in Zusammenarbeit mit ARGE-Klubraum

Lösungen vom September, Oktober und November:

September: Dd4-h8, Ka6-a5, 2. Dh8-a1 matt, 2. Ka6-b7, 2. Dh8-c8 matt, 3. axb6, 2. Dh8-a8 matt
Oktober: 1. De1-e8, Ka5-b5, 2. Td7-d5 matt, b6-b5, 2. De8-d8 matt, c6-c5, 2. Td7-a7 matt
November: 1. Tf7-f4 und Kh5, 2. Tf4-h4 und g5 x h4, 3. g4 matt

Provisorische Punkteliste bis und mit November

1.	Bachmann Franz	50 Punkte
2.	Bernath Margrit	50 Punkte
3.	Niederer Walter	50 Punkte
4.	Mösching Jakob	40 Punkte
5.	Alessandrello	40 Punkte
6.	Hofer Armin	15 Punkte
7.	Nüesch Bruno	15 Punkte
8.	Künzler Chr.	10 Punkte
9.	Meier Peter	10 Punkte
10.	Spahni Beat	10 Punkte
11.	Grob Jakob	10 Punkte
12.	Volpon Max	10 Punkte

Weiterhin viel Spass beim Lösen wünscht Euch allen Euer Schachonkel Wiwi

Voranzeige

Vom 1. bis 4. April 1988 wird das erste Hörbehinderten-Schachturnier in Zürich im Kirchgemeindehaus Altstetten oder im Hotel Spirgarten in Altstetten durchgeführt. Dabei geht es um den Wiwi-Cup in sieben Runden. Alle, welche am Problemwettbewerb vom Juni bis März mitgemacht haben, müssen an diesem Turnier mitmachen. Wer nicht mitmacht, muss damit rechnen, dass ihm der Preis vom Problemwettbewerb aberkannt wird! Alle mir bekannten Schachspielerinnen und Schachspieler werden von mir persönlich noch eingeladen. Es bekommen alle, welche an diesem Turnier mitmachen, einen Preis. Ich möchte alle hörbehinderten Schachspieler bitten: reserviert Euch im Kalender diese vier Tage jetzt schon für das Zürcher Schachturnier.

Mit besten Schachgrüssen
Euer Schachonkel
Willy Widmer

AZ 8500 Frauenfeld
/120/554611
HERRN RIHS
SCHWEIZER FERNSEHEN
"SEHEN STATT HOEREN" 1050
POSTFACH
8052 ZUERICH ZH