Anzeigen

Objekttyp: **Group**

Zeitschrift: **Gehörlosen-Zeitung für die deutschsprachige Schweiz**

Band (Jahr): **81 (1987)**

Heft 15-16

PDF erstellt am: **29.05.2024**

Nutzungsbedingungen

Die ETH-Bibliothek ist Anbieterin der digitalisierten Zeitschriften. Sie besitzt keine Urheberrechte an den Inhalten der Zeitschriften. Die Rechte liegen in der Regel bei den Herausgebern.
Die auf der Plattform e-periodica veröffentlichten Dokumente stehen für nicht-kommerzielle Zwecke in Lehre und Forschung sowie für die private Nutzung frei zur Verfügung. Einzelne Dateien oder Ausdrucke aus diesem Angebot können zusammen mit diesen Nutzungsbedingungen und den korrekten Herkunftsbezeichnungen weitergegeben werden.
Das Veröffentlichen von Bildern in Print- und Online-Publikationen ist nur mit vorheriger Genehmigung der Rechteinhaber erlaubt. Die systematische Speicherung von Teilen des elektronischen Angebots auf anderen Servern bedarf ebenfalls des schriftlichen Einverständnisses der Rechteinhaber.

Haftungsausschluss

Alle Angaben erfolgen ohne Gewähr für Vollständigkeit oder Richtigkeit. Es wird keine Haftung übernommen für Schäden durch die Verwendung von Informationen aus diesem Online-Angebot oder durch das Fehlen von Informationen. Dies gilt auch für Inhalte Dritter, die über dieses Angebot zugänglich sind.

Ein Dienst der *ETH-Bibliothek*
ETH Zürich, Rämistrasse 101, 8092 Zürich, Schweiz, www.library.ethz.ch

http://www.e-periodica.ch

Kirchliche Anlässe

Aarau: Sonntag, 23. August, 14.15 Uhr Gottesdienst mit anschliessendem Zvieri im Kirchgemeindehaus, Jurastrasse 13. Freundliche Einladung. Pfarrer W. Wäfler

Frutigen: Sonntag, 9. August 1987, 14.00 Uhr Gottesdienst im Kirchgemeindehaus. Anschliessend Film und Zvieri. Alle sind freundlich eingeladen. Pfarrer H. Giezendanner

Herzogenbuchsee: Sonntag, 30. August 1987, 14.00 Uhr Gottesdienst in der Kirche. Predigt: Herr P. Mattmüller. Anschliessend Zvieri im Restaurant «Weisses Kreuz». Alle sind freundlich eingeladen. Pfarrer H. Giezendanner

Huttwil: Sonntag, 2. August 1987, 14.00 Uhr Gottesdienst im Kirchgemeindehaus. Anschliessend Film und Zvieri. Freundliche Einladung an alle. Pfarrer H. Giezendanner

Schaffhausen: Sonntag, 16. August, 14.30 Uhr Gottesdienst im Hofackerzentrum, anschliessend Imbiss. Gehörlosen-Pfarramt Schaffhausen. Pfarrer G. Blocher

Schwarzenburg: Sonntag, 16. August 1987, 14.00 Uhr Gottesdienst in der evangelisch-methodistischen Kirche. Anschliessend Film und Zvieri im Restaurant «Bühl». Alle sind freundlich eingeladen. Pfarrer H. Giezendanner

Thun: Sonntag, 23. August 1987, 14.00 Uhr Gottesdienst im Kirchgemeindehaus an der Frutigenstrasse. Predigt: Herr Pfarrer W. Gasser. Anschliessend Zvieri im Kirchgemeindehaus. Alle sind freundlich eingeladen.
Pfarrer H. Giezendanner

Gehörlosen-Zeitung. Herausgeber: Schweiz. Verband für das Gehörlosenwesen. Zentralsekretariat Feldeggstrasse 71, 8032 Zürich, Telefon 01 251 05 83. Erscheint je am 1. und am 15. des Monats. – **Redaktion:** CREARTA AG, Quellenstrasse 31, 8005 Zürich. **Verwaltung, Abonnemente, Adressänderungen:** Ernst Wenger, Postfach 52, 3110 Münsingen, Telefon 031 92 15 92. – **Druck und Spedition:** Fischer Druck AG, 3110 Münsingen-Bern, Telefon 031 92 22 11. – **Abonnementspreis:** Fr. 16.– für das halbe Jahr, Fr. 30.– für das ganze Jahr, Ausland Fr. 33.–. Postcheck-Nr. 30-35953 Bern. – **Zentralbibliothek SVG** (Fachbibliothek): Kantonsschulstrasse 1, 8001 Zürich. – **Zentralarchiv SVG:** Gehörlosen- und Sprachheilschule, Inzlingerstrasse 51, 4125 Riehen. – **Berufsschule für Gehörgeschädigte:** Fachklassen, Klassen für allgemeinbildenden Unterricht und Weiterbildungsklassen in Bern, Luzern und Zürich, Schulleitung: H. Weber, Sekretariat: E. Schlienger, Oerlikonerstrasse 98, 8057 Zürich, Telefon 01 311 53 97. – **Gehörlosenseelsorge:** Schweiz. Arbeitsgemeinschaft für Gehörlosenseelsorge. Präsident: Père Ch. Portmann, 8, chemin de Bellevoie, 2800 Delémont. – **Schweizerischer Gehörlosenbund:** Sekretariat: Elisabeth Faoro, Postfach 3, 1603 Grandvaux, Telefon 021 99 30 91. – **Schweizerischer Gehörlosensportverband:** Sekretariat: Susanne Peter, Hord 361, 9035 Grub, Telefon 071 91 51 20. – **Schweizerische Vereinigung gehörloser Motorfahrer:** Präsident: W. Gnos, Rosengartenstrasse 58, 8037 Zürich, Telefon 01 42 33 25. – **Schweiz. Vereinigung der Eltern hörgeschädigter Kinder:** Sekretariat: Hedi Ziswiler, Buchfinkenweg 5, 6210 Sursee, Telefon 045 21 37 19. – **Genossenschaft Hörgeschädigten-Elektronik:** Hömelstrasse 17, 8636 Wald, Telefon 055 95 28 88. – **Beratungsstellen für Gehörlose: 4051 Basel:** Socinstrasse 13, Telefon 061 25 35 84; **3007 Bern:** Mühlemattstrasse 47, Telefon 031 45 26 54; **6002 Luzern:** Frankenstrasse 7, Telefon 041 24 63 37; **9000 St. Gallen:** Oberer Graben 11, Telefon 071 22 93 53; **8057 Zürich:** Oerlikonerstrasse 98, Telefon 01 311 64 41. In anderen Kantonen: Beratungs- und Fürsorgestellen Pro Infirmis oder Stellen der Gebrechlichenhilfe.

Das Gehörlosenpfarramt Zürich gibt bekannt:

16. August 1987, 14.30 Uhr Gottesdienst in Zürich Oerlikon.
23. August 1987, 14.30 Uhr Gottesdienst in Winterthur, Kirchgemeindehaus, Liebestrasse 3.
30. August 1987, 14.30 Uhr Gottesdienst in Uster in der reformierten Kirche.
Seid herzlich willkommen!
Sigrist: Th. Messikommer

STIFTUNG
SCHLOSS
TURBENTHAL
Schweizerisches Heim und Werkstätten für Hörbehinderte
8488 Turbenthal

Einladung

Wir laden alle herzlich ein, am

3. Schlossfest

teilzunehmen. Es findet am Samstag, dem 3. Oktober 1987, nachmittags, statt. Spiele, Kaffeestube, Basar, Arbeitsdemonstrationen, Video, Tombola usw. sind ein Teil des unterhaltsamen Rahmens, welcher dazu beitragen soll, Kontakte herzustellen, zu pflegen, zu erneuern.
Auf Euren Besuch freuen sich Heimbewohner und Personal der
Stiftung Schloss Turbenthal

Gehörlosenverein Schaffhausen:

Wanderung

über den Kunkelspass am 5./6. September 1987.
Schaffhausen ab: 11.09 Uhr.
Zürich ab: 12.10 Uhr, Gleis 6.
Nachtessen, Übernachtung im Matratzenlager und Frühstück im Bergrestaurant «Eggwald» in Kunkels.
Die Bahn- und Postautobillette nach Vättis und retour ab Reichenau löst jeder selber.
Preis für Mitglieder: 20 Franken, für Nichtmitglieder: 35 Franken.
Anmeldung durch Einzahlung einer der obigen Beträge bis zum 20. August 1987 auf Postcheckkonto 82-3450-5, Gehörlosenverein Schaffhausen.
Auskunft unter Telefon 054 41 19 83 (Schreibtelefon).

Gehörlosenverein Bern

Einladung zur Herbstquartalsversammlung

Samstag, den 29. August 1987, 15.30 Uhr am Mayweg 4, Bern. Wir hoffen auf einen guten Besuch.

Club d'échecs suisse des déficients auditifs CESDA

Schweizerischer Schachverein für Hörbehinderte SSVH

Schach Ecke

Schachaufgabe für den Monat August

Liebe hörbehinderte Schachfreunde

Auf die erste Schachaufgabe kamen bis am 6. Juni schon neun richtige Lösungen. Das hat mich sehr gefreut. Alle richtigen Lösungen erhalten zehn Punkte! Macht nur so weiter.

Die Auflösung der Juli-Aufgabe erfolgt in der Nummer vom 1. September.

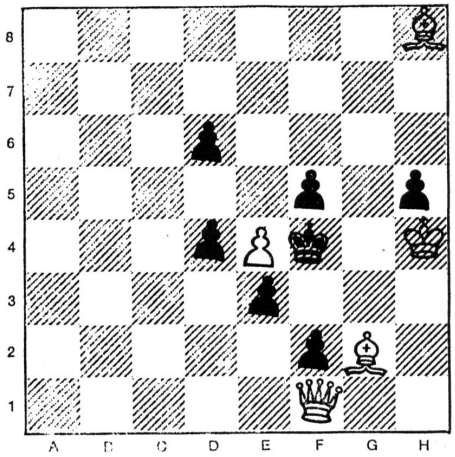

Schachaufgabe für August

Kontrollstellung:
Weiss: Kh4, Df1, Lg2, Lh8, e4
Schwarz: Kf4, d4, d6, e3, f2, f5, h5
Sechs schwarze Negerlein können nicht verhindern, dass ihr Stammeshäuptling in zwei Zügen matt gesetzt wird!

Viel Vergnügen beim Lösen.
Euer Schachonkel Wiwi

Adresse des Schachonkels:

Willy Widmer
Uetlibergstrasse 24
8045 Zürich

Allah-Kariem-Missionstag, St. Gallen

Sonntag, 30. August 1987, evangelisches Kirchgemeindehaus St. Mangen
10.30 Uhr Missionsgottesdienst
12.00 Uhr Mittagessen im Freundeskreis
14.15 Uhr Mitgliederversammlung des Vereins «Hilfe für Taubstumme und Gebrechliche im Vordern Orient»
15.30 Uhr Zvieritee mit Gebäck

Alle Freunde und Helfer der Taubstummenschulen Beirut (Libanon) und Salt (Jordanien) sind zum Missionstag freundlich eingeladen.

Für den Vorstand Allah Kariem
Pfarrer W. Spengler, Präsident