Anzeigen

Objekttyp: **Group**

Zeitschrift: **Gehörlosen-Zeitung für die deutschsprachige Schweiz**

Band (Jahr): **80 (1986)**

Heft 7

PDF erstellt am: **29.05.2024**

Nutzungsbedingungen

Die ETH-Bibliothek ist Anbieterin der digitalisierten Zeitschriften. Sie besitzt keine Urheberrechte an den Inhalten der Zeitschriften. Die Rechte liegen in der Regel bei den Herausgebern.
Die auf der Plattform e-periodica veröffentlichten Dokumente stehen für nicht-kommerzielle Zwecke in Lehre und Forschung sowie für die private Nutzung frei zur Verfügung. Einzelne Dateien oder Ausdrucke aus diesem Angebot können zusammen mit diesen Nutzungsbedingungen und den korrekten Herkunftsbezeichnungen weitergegeben werden.
Das Veröffentlichen von Bildern in Print- und Online-Publikationen ist nur mit vorheriger Genehmigung der Rechteinhaber erlaubt. Die systematische Speicherung von Teilen des elektronischen Angebots auf anderen Servern bedarf ebenfalls des schriftlichen Einverständnisses der Rechteinhaber.

Haftungsausschluss

Alle Angaben erfolgen ohne Gewähr für Vollständigkeit oder Richtigkeit. Es wird keine Haftung übernommen für Schäden durch die Verwendung von Informationen aus diesem Online-Angebot oder durch das Fehlen von Informationen. Dies gilt auch für Inhalte Dritter, die über dieses Angebot zugänglich sind.

Ein Dienst der *ETH-Bibliothek*
ETH Zürich, Rämistrasse 101, 8092 Zürich, Schweiz, www.library.ethz.ch

http://www.e-periodica.ch

Anzeigen

Gehörlosen-Sportverein Luzern

Neue Adresse

Seit dem 1. März 1986 lautet unsere neue Adresse:
Innerschweizer Gehörlosen-Sportverein Luzern, Postfach 164, 6010 Kriens.

Gehörlosen-Bund St. Gallen

Spielnachmittag

Am Samstag, 12. April, veranstalten wir um 15.00 Uhr im Restaurant «Dufour» einen Spielnachmittag. Die Mitglieder sind gebeten, originelle Spiele mitzubringen. Wir erwarten regen Besuch. Der Vorstand

---

SGSV, Abteilung Schiessen

Freundschaftsschiessen in Bätterkinden

Samstag, 5. April 1986 ab 13 Uhr. Gewehre stehen zur Verfügung. Zum Mitmachen ist jedermann herzlich eingeladen. Treffpunkt im Schiessstand Bätterkinden.

Kürzlich ist auch der Jahresbericht der Schützenabteilung erschienen. Interessenten wenden sich an Ueli Wüthrich, Napfstrasse 29, 3550 Langnau.

AZ 3110 Münsingen

HERRN RIHS D/120/554611
SCHWEIZER FERNSEHEN
"SEHEN STATT HOEREN" 1050
POSTFACH
8052 ZUERICH

Gehörlosen-Zeitung. Herausgeber: Schweiz. Verband für das Gehörlosenwesen. Zentralsekretariat Feldeggstrasse 71, 8032 Zürich, Telefon 01 251 05 83. Erscheint je am 1. und am 15. des Monats. – **Redaktion:** CREARTA AG, Quellenstrasse 31, 8005 Zürich. **Verwaltung, Abonnemente, Adressänderungen:** Ernst Wenger, Postfach 52, 3110 Münsingen, Telefon 031 92 15 92. – **Druck und Spedition:** Fischer Druck AG, 3110 Münsingen-Bern, Telefon 031 92 22 11. – **Abonnementspreis:** Fr. 16.– für das halbe Jahr, Fr. 30.– für das ganze Jahr, Ausland Fr. 33.–. Postcheck-Nr. 30-35953 Bern. – **Zentralbibliothek** (Fachbibliothek): Bibliothekar: H. Beglinger, Kantonale Sprachheilschule, 3053 Münchenbuchsee bei Bern. – **Berufsschule für Gehörgeschädigte:** Fachklassen, Klassen für allgemeinbildenden Unterricht und Weiterbildungsklassen in Bern, Luzern und Zürich, Schulleitung: H. Weber, Sekretariat: E. Schlienger, Oerlikonerstrasse 98, 8057 Zürich, Telefon 01 311 53 97. – **Gehörlosenseelsorge:** Schweiz. Arbeitsgemeinschaft für Gehörlosenseelsorge. Präsident: Père Ch. Portmann, 8, chemin de Bellevoie, 2800 Delémont. – **Schweizerischer Gehörlosenbund:** Sekretariat: Elisabeth Faoro, Postfach 3, 1603 Grandvaux, Telefon 021 99 30 91. – **Schweizerischer Gehörlosensportverband:** Sekretariat: Susanne Peter, Hord 361, 9035 Grub, Telefon 071 91 51 20. – **Schweizerische Vereinigung gehörloser Motorfahrer:** Präsident: W. Gnos, Rosengartenstrasse 58, 8037 Zürich, Telefon 01 42 33 25. – **Schweiz. Vereinigung der Eltern hörgeschädigter Kinder:** Sekretariat: Hedi Ziswiler, Buchfinkenweg 5, 6210 Sursee, Telefon 045 21 37 19. – **Genossenschaft Hörgeschädigten-Elektronik:** Hömelstrasse 17, 8636 Wald, Telefon 055 95 28 88. – **Beratungsstellen für Gehörlose: 4051 Basel:** Socinstrasse 13, Telefon 061 25 35 84; **3007 Bern:** Mühlemattstrasse 47, Telefon 031 45 26 54; **6002 Luzern:** Frankenstrasse 7, Telefon 041 24 63 37; **9000 St. Gallen:** Oberer Graben 11, Telefon 071 22 93 53; **8057 Zürich:** Oerlikonerstrasse 98, Telefon 01 311 64 41. In anderen Kantonen: Beratungs- und Fürsorgestellen Pro Infirmis oder Stellen der Gebrechlichenhilfe.

Altendorf: Sonntag, 13. April, Gottesdienst im Altersheim. Anschliessend sind alle zu einem kleinen Imbiss eingeladen. Hedy Amrein

Basel-Land: Sonntag, 6. April, 14.15 Uhr Gottesdienst in der Dorfkirche in Sissach. Anschliessend Imbiss und gemütliches Zusammensein in der «Sonne». Freundlich lädt ein: H. Beglinger

Bern: Sonntag, 6. April, 17.00 Uhr österlicher Gottesdienst im Pfarreisaal der Bruderklausenkirche Bern (Burgernziel). Kaffee und Zusammensein. Pfr. R. Kuhn

Grüsch: Sonntag, 6. April, 14.15 Uhr Gottesdienst mit Abendmahl. Herzlich lädt ein: G. Caduff

Lyss: Sonntag, 20. April, 14.00 Uhr Gottesdienst in der Kirche. Anschliessend Zvieri und gemütliches Beisammensein im Kirchgemeindehaus. Alle sind freundlich eingeladen. Pfr. H. Giezendanner

Laufen: Sonntag, 27. April, 14.30 Uhr Gottesdienst im Pfarreiheim an der Röschenzstrasse, Zvieri und Zusammensein. Pfr. R. Kuhn

Luzern: Sonntag, 6. April, findet eine Osterfeier auf dem «Wesemlin» statt. Ab 13.30 Uhr bis 13.40 Uhr Beichtgelegenheit bei Herrn Pater Wirth und bei einer Aushilfe. 14.00 Uhr feierlicher Gottesdienst in der Kirche. Anschliessend «Zobig» im Hotel «Kolping», Friedenstrasse 8, Luzern. Für den «Zobig» benötigen wir eine Anmeldung bis 2. April 1986 an die Beratungsstelle für Gehörlose, Frankenstrasse 9, 6002 Luzern (Frau Hedy Amrein). Herzlich lädt ein: Hedy Amrein

Olten: Sonntag, 13. April, 10.00 Uhr Gottesdienst mit Kommunionsfeier im Gemeindesaal der Pauluskirche. Anschliessend Zusammensein bei Kaffee. Freundlich lädt ein: Sr. Martina

Schwarzenburg: Sonntag, 13. April, 14.00 Uhr Gottesdienst in der evangelisch-methodistischen Kirche. Anschliessend Zvieri im Restaurant «Bühl». Alle sind freundlich eingeladen. Pfr. H. Giezendanner

St. Gallen: Sonntag, 13. April, 9.30 Uhr Gottesdienst in der Herz-Jesu-Kapelle. Ab 8.45 Uhr Beichtgelegenheit in der Galluskapelle. Anschliessend Kaffee im Pfarrheim im Dom. Herzliche Einladung. Gotthard Bühler

Zweisimmen: Sonntag, 6. April, 14.00 Uhr Gottesdienst in der Kirche. Anschliessend Zvieri im Restaurant «Bergmann». Alle sind freundlich eingeladen. Pfr. H. Giezendanner

Zürich: Sonntag, 6. April, 10.00 Uhr Gottesdienst der katholischen Gehörlosengemeinde des Kantons Zürich in der Gehörlosenkirche Zürich Oerlikon, Oerlikonerstrasse 98. Ab 9.00 Uhr Beichtgelegenheit. Herzliche Einladung. Pater Silvio Deragisch

---

Kommunikation und Kultur der Hörbehinderten, Zürich

Kurs über «Internationales Fingeralphabet»

Kursbeginn: 23. April 1986 im Gehörlosenzentrum an der Oerlikonerstrasse 98 in Zürich. Der Kurs dauert bis 11. Juni 1986. Kurszeit jeden Mittwoch von 19.30 Uhr bis 21.00 Uhr. Kursleiterin: Manuela Brumm-Sordo. Kurskosten 35 Franken. Anmeldungen bis spätestens 11. April 1986 an die Beratungsstelle für Gehörlose, Oerlikonerstrasse 98, 8057 Zürich (bitte angeben, ob für Anfänger oder Fortgeschrittene).

Schweiz. Vereinigung gehörloser Motorfahrer

19. Generalversammlung

Am 12. April 1986 findet in Brig im Wallis um 13.00 Uhr die GV statt. Wir treffen uns im Regionalschulhaus Süd an der Englisch-Gruss-Strasse. Nach der GV feiern wir einen frohen Walliser Abend im Restaurant «Angleterre» an der alten Simplonstrasse in Brig.

Gehörlosenverein Berghaus «Tristel», Elm GL

Einladung zur Hauptversammlung

Sonntag, den 6. April 1986, um 14.30 Uhr im Hotel «Stadthof» in Glarus. Alle Mitglieder und Gäste sind bei uns herzlich willkommen. Der Vorstand

---

Club d'échecs suisse des déficients auditifs CESDA

Schweizerischer Schachverein für Hörbehinderte SSVH

Schach Ecke

Schach zum Selberlösen

Liebe Leser
Vielleicht erinnern sich einige von Ihnen noch: Vor vielen Jahren gab es in der GZ schon eine regelmässige Schachspalte. Der Schweizer Schachverein für Hörbehinderte möchte diese verschwundene Schachspalte wieder aufleben lassen, in ähnlichem Stil wie damals. Es soll über das Hörbehindertenschach berichtet werden. Auch Schachrätsel und Kombinationen zum Selberlösen sollen vorkommen. Man kann auch selber etwas schreiben. Als «Schachonkel» wurde an der Hauptversammlung des SSVH vom 8. Februar 1986 in Schaffhausen Daniel Hadorn, Wydackerstrasse 7, 3052 Zollikofen, gewählt. Er nimmt gerne Lösungen und Nachrichten entgegen. Die Schachspalte soll wenn möglich jeden Monat, vielleicht aber auch alle zwei Monate erscheinen.
Fürs erste Mal soll ein Rätsel zum Selberlösen an die Reihe kommen. Siehe die Stellung im Diagramm: Mit welchem Zug kann Weiss die schwarze Stellung zerstören?

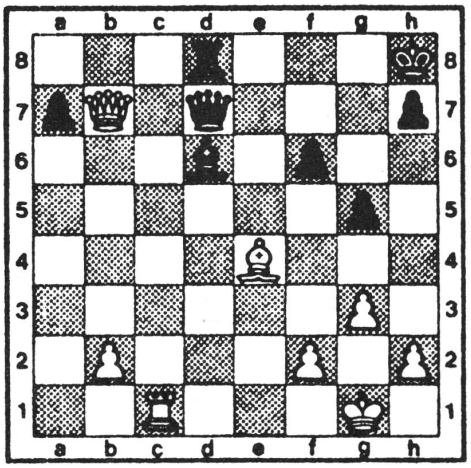

Viel Vergnügen beim Lösen wünscht Euch
der Schachonkel