# Sportecke

Objekttyp: **Group**

Zeitschrift: **Gehörlosen-Zeitung für die deutschsprachige Schweiz**

Band (Jahr): **76 (1982)**

Heft 10

PDF erstellt am: **31.05.2024**

**Nutzungsbedingungen**

Die ETH-Bibliothek ist Anbieterin der digitalisierten Zeitschriften. Sie besitzt keine Urheberrechte an den Inhalten der Zeitschriften. Die Rechte liegen in der Regel bei den Herausgebern.
Die auf der Plattform e-periodica veröffentlichten Dokumente stehen für nicht-kommerzielle Zwecke in Lehre und Forschung sowie für die private Nutzung frei zur Verfügung. Einzelne Dateien oder Ausdrucke aus diesem Angebot können zusammen mit diesen Nutzungsbedingungen und den korrekten Herkunftsbezeichnungen weitergegeben werden.
Das Veröffentlichen von Bildern in Print- und Online-Publikationen ist nur mit vorheriger Genehmigung der Rechteinhaber erlaubt. Die systematische Speicherung von Teilen des elektronischen Angebots auf anderen Servern bedarf ebenfalls des schriftlichen Einverständnisses der Rechteinhaber.

**Haftungsausschluss**

Alle Angaben erfolgen ohne Gewähr für Vollständigkeit oder Richtigkeit. Es wird keine Haftung übernommen für Schäden durch die Verwendung von Informationen aus diesem Online-Angebot oder durch das Fehlen von Informationen. Dies gilt auch für Inhalte Dritter, die über dieses Angebot zugänglich sind.

Ein Dienst der *ETH-Bibliothek*
ETH Zürich, Rämistrasse 101, 8092 Zürich, Schweiz, www.library.ethz.ch

**http://www.e-periodica.ch**

# Schweiz. Gehörlosen-Sportverband

**Schweiz. Gehörlosen-Sportverband unter neuer Führung. Zur SGSV-Delegiertenversammlung 1982**

Am 3. April 1982 ist der SGSV zu seiner Delegiertenversammlung in Bern zusammengetreten. Nach einem Jahr ohne Präsident und Vizepräsident musste ein neuer SGSV-Vorstand gewählt werden. Ernst Ledermann hat als Versammlungsleiter die DV geführt. Besonders begrüsst worden sind: Alfons Bundi (SGSV-Ehrenpräsident), Pfr. Willi Pfister (SGSV-Berater), Dr. Fritz Nüscheler (Behindertensportverband) und andere eingeladene Gäste.

**SGSV-Vorstandswahlen erfolgreich**

Alfons Bundi hat als Wahlkommissär die Vorstandswahlen vorbereitet und geleitet. Er berichtete in einem Vorbericht über seine Vorbereitungsarbeiten. Der ganze SGSV-Vorstand muss neu gewählt werden. Aus beruflichen Gründen sind Ursula Müller und Clemens Rinderer endgültig aus dem Vorstand ausgeschieden. Zuerst wurde die SGSV-Führung gewählt, in der Zusammensetzung eines Präsidenten und der Vizepräsidenten (je einer für die Deutsch- und die Welschschweiz). Vorgeschlagen wurden: als Präsident Ernst Ledermann (Münchenbuchsee), als Vizepräsident für die Deutschschweiz Klaus Notter (St. Gallen), als Vizepräsident für die Welschschweiz Stefan Faustinelli (Pratteln und Sion). Diese Personen wurden dann auch zur neuen SGSV-Führung gewählt.

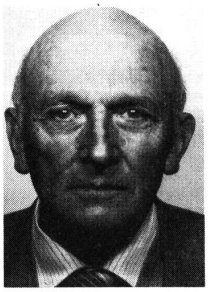

Ernst Ledermann
neuer SGSV-Präsident

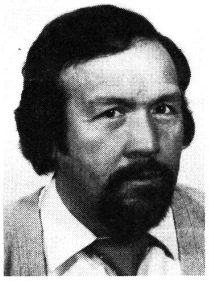

Klaus Notter
neuer SGSV-Vizepräsident für die Deutschschweiz

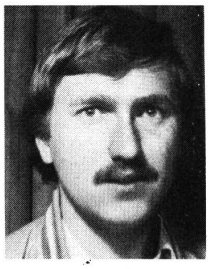

Stefan Faustinelli
neuer SGSV-Vizepräsident für die Welschschweiz

Als weitere Vorstandsmitglieder wurden gewählt: Jean-Claude Besson (Lausanne) neu, Beatrice Bosshard (Zürich) neu, Vinzenz Fischer (Goldau) bisher und Romano Stroppini (Bellinzona) bisher. Somit ist der SGSV-Vorstand wieder komplett.

**Andere SGSV-Geschäfte**

Die Jahresberichte des Vorstandes und der Sportabteilungen sowie auch die Kassaberichte werden eingehend besprochen. Pfr. Pfister erläutert für den abwesenden Kassier Fischer die Kassarechnungen. Die SGSV-Kassen sind zu stark zersplittert geführt. In Zukunft möchte man die Buchhaltung vereinfachen und ordnen.
Die SGSV-Präsidentenkonferenz von 1981 hat eine Statutenrevision beschlossen. Es sind neue Statuten und Reglemente auszuarbeiten. Alfons Bundi will dem SGSV als Ombudsmann für alle Probleme beistehen.
Ernst Ledermann gibt noch bekannt, dass der SGSV ein ständig besetztes Sekretariat einrichten will und möchte darum mit dem Schweiz. Gehörlosenbund zusammenarbeiten, der ebenfalls ein solches Sekretariat einführen will. Markus Huser vertritt zusammen mit Loris Bernasconi den SGB an dieser DV. Er begrüsst im Namen des Schweiz. Gehörlosenbundes die Zusammenarbeit.
Der SGSV hat beschlossen, auch dem Schweizerischen Verband für das Gehörlosenwesen beizutreten, da er von dort finanzielle Unterstützung bezieht. Es ist darum richtig, dort auch Mitglied zu sein. Der SGSV wird über Berater W. Pfister einen Antrag an den Verband richten. Es werden die wichtigsten nationalen und internationalen Veranstaltungen bekanntgegeben. Diese werden in der GZ noch separat durch die Sportredaktion publiziert. Hier hat der SGSV in Walter Gnos einen fähigen Sportredaktor gefunden. Die DV 1983 soll am 26. März 1983 in Zug stattfinden.
Mit dieser gut verlaufenen DV hat somit auch ein guter Neubeginn stattgefunden. mh

# Sport-Ecke

*Sportredaktion: Gnos Walter*
*Kornstrasse 7, 8603 Schwerzenbach*

## Hallenhandball GSC St. Gallen

Nun ist auch in der Ostschweiz die Saison 1981/82 zu Ende. Auch in den letzten Spielen war der GSC St. Gallen von Niederlagen nicht verschont. So unterlagen die Gehörlosen dem HC 1969 mit 11:15 und dem SV Fides mit 9:11. Das letzte Spiel war gleich das beste der Saison. Mit nur zwei Punkten steht die Mannschaft des GSC St. Gallen allerdings an letzter Stelle der Rangliste. Man hofft, dass nächste Saison eine Steigerung möglich ist durch die Verstärkung von Spielertrainer Walch Rudolf.
(Die Redaktion dankt Obmann Ueli Schmid für die laufende Berichterstattung aus St. Gallen.)

## Schach

Der GSC St. Gallen spielt in der schweiz. Mannschaftsmeisterschaft der vierten Liga. Gegen Flawil I und Herisau II verloren die Gehörlosen mit 1:5 bzw. 0:6 deutlich. Den einzigen Sieg ergatterte sich Ernst Nef. WG

## 1. Jassturnier in Luzern

Die erste Austragung des Luzerner Jassturniers war ein voller Erfolg. Mit 32 Anmeldungen wurden die Erwartungen übertroffen.

**Rangliste:**
1. Bühler Emil, Menziken, 4258 P.; 2. Jenal Franz, Wolhusen, 4228; 3. Arnold Peterhans, Neuenhof, 4211; 4. Sager Vreni, Ebikon, 4164; 5. Jenal Hans, Emmenbrücke, 4162; 6. Horat Josef, Zug, 4139; 7. Amsler Markus, Luzern, 4089; 8. Vonarburg Josef, Sempach, 4025; 9. Meyerhans Bernhard, Littau, 3944; 10. Beck Josef, Littau, 3921. WG

## Aus der Redaktionsstube

Die Sportredaktion nimmt gerne Sportresultate aus anderen Sportarten und auch aus anderen Vereinen entgegen (z. B. Fussball, Radsport usw.). Die Sportredaktion behält sich das Recht vor, je nach Aktualität die Berichte zu kürzen oder zu redigieren. WG

## 24. Schweizer Mannschaftskegelmeisterschaft in Basel

Der GSV Basel war Organisator dieser Veranstaltung vom 24. April 1982. 12 Equipen meldeten sich für den Wettkampf im Kegelzentrum Alexander. St. Gallen und Neuchâtel stellten sogar zwei Mannschaften.

**Die Überraschung: Olten**

Olten, erstmals seit 1979 wieder dabei, trumpfte gleich gross auf und gewann diese 24. Austragung mit komfortablem Vorsprung von 38 Holz auf Titelverteidiger St. Gallen I. Bestes Einzelresultat: Josef Bättig (Luzern), 421 Holz.

**Resultate:**

*1. Olten, 1986 Holz*
Nützi Thomas, 408 Holz, Probst Erwin, 407 Holz; von Arx Heinz, 404 Holz; Kaufmann Hermann, 388 Holz; Wyss Johann, 379 Holz.

*2. St. Gallen I, 1948 Holz*
Nef Ernst, 397 Holz; Locher Adolf 396 Holz; Manhart Peter, 391 Holz; Ritter Ruedi, 389 Holz; Stössel Hans, 375 Holz (Scheiwiller Rolf, 362 Holz).

*3. Zürich I, 1882 Holz*
Spahni Silvio, 402 Holz; Meier Kurt, 400 Holz; Bosshard Hans, 374 Holz; Casanova Marco, 370 Holz; Glogg Beatrice, 336 Holz (Brielmann M, 302 Holz).
4. Neuchâtel I, 1872 Holz; 5. Luzern, 1866 Holz; 6. Valais, 1852 Holz; 7. Bern, 1839 Holz; 8. Basel, 1834 Holz; 9. Brugg, 1807 Holz; 10. St. Gallen II, 1799 Holz; 11. Ticino, 1757 Holz; 12. Neuchâtel II, 1734 Holz. WG

**Schweiz. Vereinigung Gehörloser Motorfahrer**

## Generalversammlung 1981

In knapp zwei Stunden brachte Präsident Werner Gnos die ruhig verlaufene GV unter Dach. Die vorgesehenen Traktanden warfen keine hohen Wellen, doch leisteten 64 Mitglieder der Einladung Folge, was zu neuer Rekordbeteiligung führte. Im Jahre 1981 konnten 37 neue Mitglieder aufgenommen werden. Der jetzige Bestand ist auf 131 angewachsen. Da kein Rücktritt seitens der Vorstandsmitglieder vorlag, wurde der bisherige Vorstand für eine weitere Amtsdauer von drei Jahren wiedergewählt.
Das Jahresprogramm 1982 ist aktuell, so sind vorgesehen: Altersausfahrt, Sternfahrt, Gymkhana, Go-Kart-Plausch Wohlen, Carfahrt GP Hockenheim, Besichtigung Flughafen Kloten, Reise ins Tessin mit Schiffsfahrt und Weinkellereibesuch im angrenzenden Italien, Klausfeier.
Sachliche Diskussionen gab es in der Entscheidung, ob auch 1983 ein Maskenball organisiert werden soll. Der magere Besuch dieses Jahres und auch der tiefe Finanzertrag haben diese Fragen aufgeworfen. Im Stimmenverhältnis von 2:1 hat man für die Streichung des Maskenballs von 1983 entschieden. Die GV 1983 ist in Hohenrain. Zuletzt durfte Ehrenpräsident Schaufelberger mit Freudentränen einen Früchtekorb in Empfang nehmen, als Geschenk der SVGM zu seinem bevorstehenden 80. Geburtstag.
WG