Objekttyp: **FrontMatter**

Zeitschrift: **Schweizerische Gehörlosen-Zeitung**

Band (Jahr): **58 (1964)**

Heft 13-14

PDF erstellt am: **29.05.2024**

Nutzungsbedingungen

Die ETH-Bibliothek ist Anbieterin der digitalisierten Zeitschriften. Sie besitzt keine Urheberrechte an den Inhalten der Zeitschriften. Die Rechte liegen in der Regel bei den Herausgebern.
Die auf der Plattform e-periodica veröffentlichten Dokumente stehen für nicht-kommerzielle Zwecke in Lehre und Forschung sowie für die private Nutzung frei zur Verfügung. Einzelne Dateien oder Ausdrucke aus diesem Angebot können zusammen mit diesen Nutzungsbedingungen und den korrekten Herkunftsbezeichnungen weitergegeben werden.
Das Veröffentlichen von Bildern in Print- und Online-Publikationen ist nur mit vorheriger Genehmigung der Rechteinhaber erlaubt. Die systematische Speicherung von Teilen des elektronischen Angebots auf anderen Servern bedarf ebenfalls des schriftlichen Einverständnisses der Rechteinhaber.

Haftungsausschluss

Alle Angaben erfolgen ohne Gewähr für Vollständigkeit oder Richtigkeit. Es wird keine Haftung übernommen für Schäden durch die Verwendung von Informationen aus diesem Online-Angebot oder durch das Fehlen von Informationen. Dies gilt auch für Inhalte Dritter, die über dieses Angebot zugänglich sind.

Ein Dienst der *ETH-Bibliothek*
ETH Zürich, Rämistrasse 101, 8092 Zürich, Schweiz, www.library.ethz.ch

http://www.e-periodica.ch

13/14

Schweizerische Gehörlosen-Zeitung

1. Juli 1964 58. Jahrgang
Herausgegeben vom Schweizerischen Verband für Taubstummen- und Gehörlosenhilfe (SVTG), für die deutsch-, italienisch- und romanischsprachige Schweiz
Offizielles Organ des Schweizerischen Gehörlosenbundes (SGB)

Schweizerische Gehörlosen-Zeitung

58. Jahrg. Nr. 13/14

1. Juli 1964

Herausgegeben vom Schweizerischen Verband für Taubstummen- und Gehörlosenhilfe (SVTG) für die deutsch-, italienisch- und romanischsprachige Schweiz
Offizielles Organ des Schweizerischen Gehörlosenbundes (SGB)

Katholische Beilage
Etwas für alle

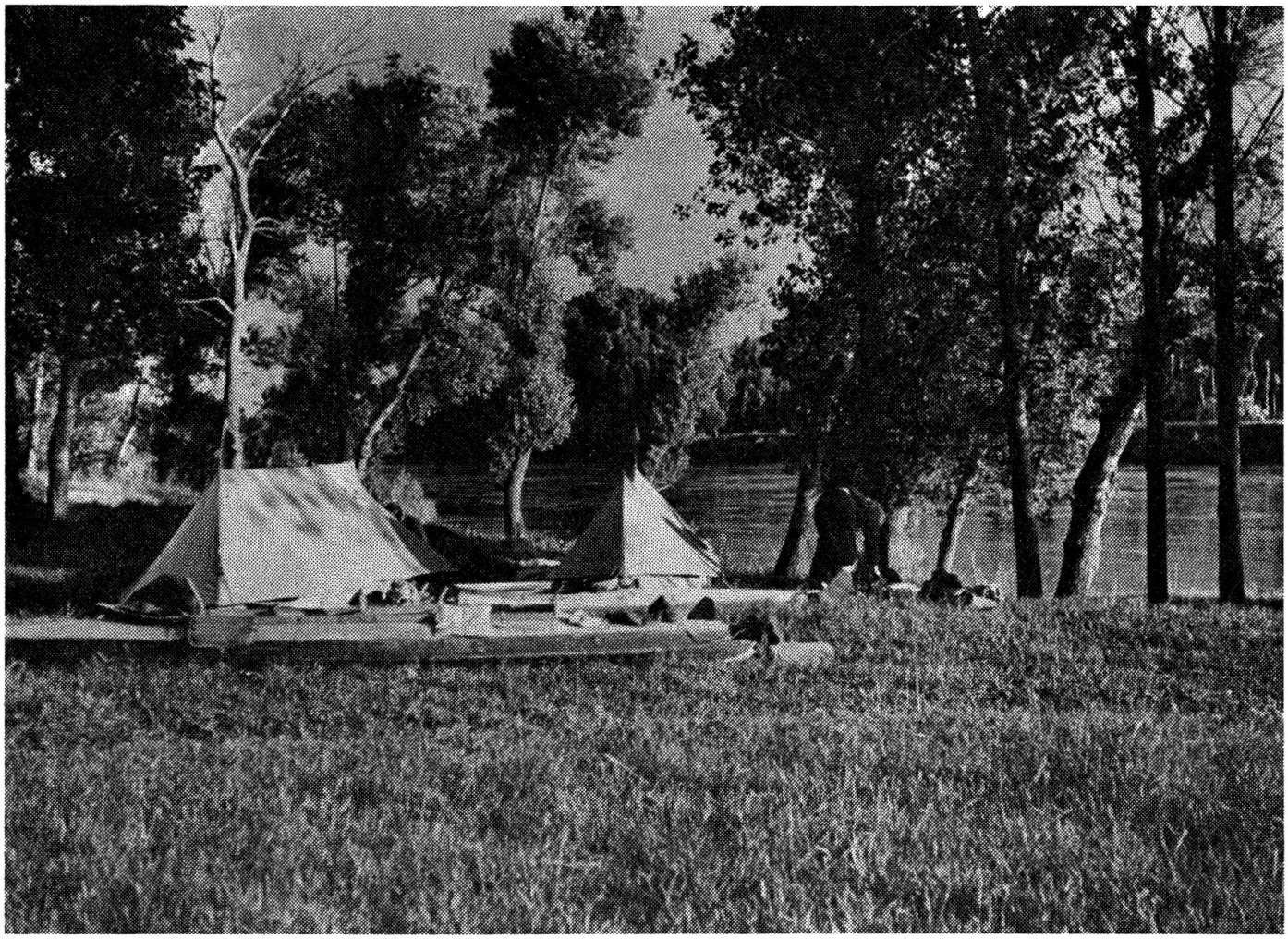

Reisezeit – Reisefreuden

K. R. - Sch.

Sobald der Schnee vergangen ist,
Die Sonne wieder wärmer scheint,
Wird uns zu dumpf die Stubenluft
Und jeder gute Schweizer meint,
Daß er die Welt von Ost nach West,
Von Nord nach Süd durchfahren muß.
Er holt den Atlas vom Gestell,
Studiert die Welt von Kopf zu Fuß.

Franz reist, weil es so Mode ist,
Fritz, weil er einen VW hat,
Hans will die Pflanzenwelt studieren,
Doch Erna lockt die fremde Stadt.
Mariechen freut sich auf das Bad
Im Wellenmeer von Saint Trope(z).
Und Peter macht das Zelt bereit,
Er fährt bis an den Gardasee.

•

Das Reisefieber alle packt,
Man träumt von Ferienglück am Meer,
Von Wanderungen durch die Schweiz
Und freut sich auf den Urlaub sehr.
Man zählt das Bargeld noch einmal,
Die Koffer nun im Gange steh'n.
Und endlich ist die Stunde da —
Ade! Viel Glück! Auf Wiedersehn!