Objekttyp: **Advertising**

Zeitschrift: **Schweizer Soldat + MFD : unabhängige Monatszeitschrift für Armee und Kader mit MFD-Zeitung**

Band (Jahr): **63 (1988)**

Heft 11

PDF erstellt am: **02.06.2024**

Nutzungsbedingungen

Die ETH-Bibliothek ist Anbieterin der digitalisierten Zeitschriften. Sie besitzt keine Urheberrechte an den Inhalten der Zeitschriften. Die Rechte liegen in der Regel bei den Herausgebern.
Die auf der Plattform e-periodica veröffentlichten Dokumente stehen für nicht-kommerzielle Zwecke in Lehre und Forschung sowie für die private Nutzung frei zur Verfügung. Einzelne Dateien oder Ausdrucke aus diesem Angebot können zusammen mit diesen Nutzungsbedingungen und den korrekten Herkunftsbezeichnungen weitergegeben werden.
Das Veröffentlichen von Bildern in Print- und Online-Publikationen ist nur mit vorheriger Genehmigung der Rechteinhaber erlaubt. Die systematische Speicherung von Teilen des elektronischen Angebots auf anderen Servern bedarf ebenfalls des schriftlichen Einverständnisses der Rechteinhaber.

Haftungsausschluss

Alle Angaben erfolgen ohne Gewähr für Vollständigkeit oder Richtigkeit. Es wird keine Haftung übernommen für Schäden durch die Verwendung von Informationen aus diesem Online-Angebot oder durch das Fehlen von Informationen. Dies gilt auch für Inhalte Dritter, die über dieses Angebot zugänglich sind.

Ein Dienst der *ETH-Bibliothek*
ETH Zürich, Rämistrasse 101, 8092 Zürich, Schweiz, www.library.ethz.ch

http://www.e-periodica.ch

Merkur Immobilien hat die Bausteine für mehr Lebensqualität.

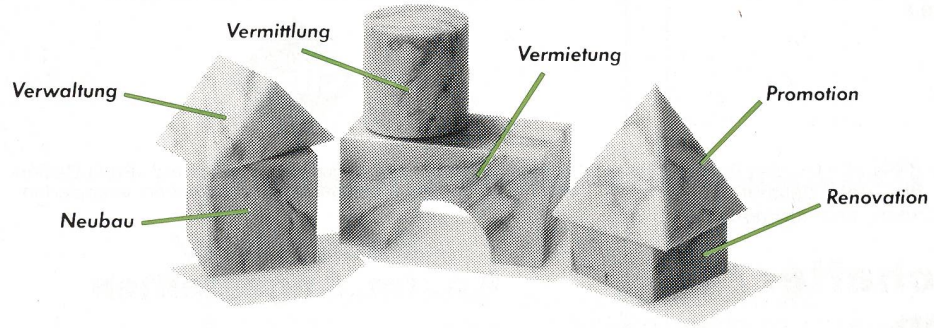

Merkur Immobilien verwaltet, vermietet, baut, renoviert, kauft und verkauft Immobilien.

Merkur Immobilien AG
Stampfenbachstrasse 52
8035 Zürich
Telefon: 01 365 44 44

merkur immobilien

BAUUNTERNEHMUNG MURER AG
MURER

ERSTFELD / ANDERMATT
SEDRUN / DISENTIS
NATERS
DÄLLIKON ZH
GRAND LANCY GE

ALOXYD A/G BIEL
- Aluminiumschilder
- Aluminiumartikel
- Aluminium-Oberflächenbehandlungen

Bözingenstr. 39 2500 Biel Tel. 032 / 42 18 81
Dorfstr. 3506 Grosshöchstetten Tel. 031 / 91 18 31

GEISSBÜHLER
Bauunternehmung

Immer einsatzbereit für Sie!
Region Zürcher Oberland und Seegebiet

Geissbühler AG
8630 Rüti ZH

Telefon 055 31 19 82

CASTY

Hoch- und Tiefbau
Strassenbau
Kran- und Baggerarbeiten
Fassadengerüstbau

Casty & Co AG
Bauunternehmung

7302 Landquart 081 51 12 59
7000 Chur 081 22 13 83

IHRE BAUUNTERNEHMUNG IN DER OSTSCHWEIZ

HÜPPI

HÜPPI AG

Frauenfeld
Kreuzlingen
Schaffhausen
St. Gallen
Winterthur
Zürich
Bülach
Rüti

Toneatti
BAUUNTERNEHMUNG

Toneatti AG
8640 Rapperswil SG
8865 Bilten GL

AG
JÄGGI
OLTEN

Hoch- und Tiefbau
Zimmerei
Schreinerei
Fensterfabrikation
Telefon 062 / 26 21 91

SKI POOL

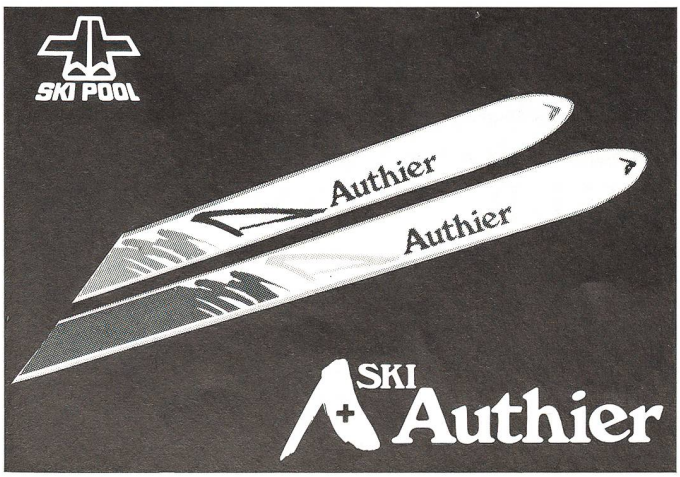

stamo

STAMO AG
Telefon 071 38 23 23

Stahlbau + Montagen
Postfach, 9303 Wittenbach SG

Unser Programm

Stahlbau (Regie und pauschal)
Eisenkonstruktionen aller Art
Maschinenbau
Behälterbau
Schweisstechnik
Montagegruppen für Industriemontagen
Rohrleitungsbau
Förderanlagen und Revisionen von Maschinen und Anlagen

Als Arbeitgeber von nahezu 500 Mitarbeitern sind wir eine der führenden Unternehmungen im pharmazeutischen Sektor in der Nordostschweiz.

Cilag

Unsere Marketing-Organisation, die den gesamten Schweizer-Markt betreut, möchte Ihnen, dem jüngeren

Naturwissenschafter / Biologen

als

Product-Manager

die Gelegenheit bieten, die Verantwortung über eine ganze Präparatelinie zu übernehmen, die entsprechende Marktforschung zu betreiben, Werbeaktionen zu gestalten, Strategien zu erarbeiten und vieles andere mehr. Dabei kommt Ihnen zugute, dass Sie kreativ sind, bereits wissenschaftliche Kenntnisse aus dem Pharma-Bereich besitzen und nicht zuletzt auch französisch und englisch sprechen. Bereits erworbene Marketing-Kenntnisse wären natürlich sehr von Vorteil für Sie.

Wir werden Ihnen gerne mehr Informationen über die Position geben, sei es telefonisch oder – nachdem Sie uns Ihre Unterlagen gesandt haben – bei einem persönlichen Gespräch. Wir freuen uns auf Ihre Kontaktnahme.

CILAG AG
Hochstrasse 201/209, Tel. 053 82 92 22 (Direktwahl)
8201 Schaffhausen

Wir sind eine der führenden, expandierenden Unternehmungen im pharmazeutischen Sektor in der Nordostschweiz.

Cilag

Unser Marketing- und Verkaufsbereich ist als «Profit-Center» organisiert und kann demgemäss einem jungen, engagierten

Buchhalter / Kaufm. Angestellten

resp. einer ebenso engagierten

Buchhalterin / Kaufm. Angestellten

eine ausserordentlich gute Gelegenheit bieten, sich in einem breiten Betätigungsfeld eine Karriere aufzubauen.

- Ihnen obliegt die selbständige Führung der Buchhaltung (Finanz, Debitoren, Kreditoren, Anlagen)
- Soll/Ist-Vergleiche im Bereich der Kostenstellenrechnung sowie Budgetkoordinationen werden grösstenteils in Ihrem Verantwortungsbereich liegen.
- Konzeption und Einführung von Informationssystemen mittels neu entwickelter EDV-Applikationen sind für Sie eine Herausforderung.

Ihre guten Englischkenntnisse, Freude an PCs und viel Flexibilität werden Ihnen helfen, diese entwicklungsfähige Position auszubauen.

Wir freuen uns auf Ihre Bewerbung.

CILAG AG
Hochstrasse 201/209, Tel. 053 82 92 11 (Direktwahl)
8201 Schaffhausen

STEINER

Wir sind ein Generalunternehmen des Hochbaus und suchen engagierte

BAUFÜHRER / HOCHBAUZEICHNER HOCHBAUTECHNIKER

Nehmen Sie mit uns Kontakt auf. Schriftlich (mit den üblichen Unterlagen) oder telefonisch. Sie erreichen uns unter Nummer 01 305 22 11.

KARL STEINER AG, Hagenholzstrasse 60, 8050 Zürich-Oerlikon

CHALET-HOTEL ADLER

CH-3718 KANDERSTEG
Schweiz · Suisse · Switzerland
Telefon 033 75 11 22 · Fax 033 75 19 61

Ausgefülltes Geniesser-Arrangement

Ungewöhnliches Hotel für Kurzferien

Geniessen Sie 2 Nächte in einem Zimmer mit eigenem Whirlpool und Cheminée, an welchem wir Ihnen eine Flasche Sekt und Canapées servieren.

Fr. 195.– bis 26. Dezember/Januar/April, übrige Zeit Fr. 225.– pro Person.

Auch inbegriffen sind ein siebengängiges Gourmet-Menü, Privat-Sauna und 2 Frühstücke im Zimmer, wann immer es Ihnen beliebt.

Piano-Bar ★ Billard ★ Farb-TV im Zimmer

Information

Name ..... Adr. .....
Ort ..... Plz. .....

GSTAAD

1000–2200 m

SKI REGION EGGLI

ABWECHSLUNGSREICH UND VIELSEITIG.

BERGHAUS EGGLI

HEIMELIG. NOCH LEISTUNGSFÄHIGER.
FÜR ALLE ANSPRÜCHE. RESERVATIONEN TEL. 030 4 30 69.

Bemerkungen:

Einstieg ins Versicherungsgeschäft

Wie steigen Sie ein:

- praxisorientierte Ausbildung am Arbeitsplatz
- zusätzliche theoretische Weiterbildung in unseren Schulungszentren

Was können Sie werden:

Spezialist von der «Zürich»

als Inspektor im Aussendienst

Was erwarten wir von Ihnen:

- 24 bis 42 Jahre jung
- abgeschlossene Berufslehre
- Einsatzbereitschaft und Teamgeist
- Freude am Umgang mit Menschen

Das können wir Ihnen bieten:

- modernen Arbeitsplatz
- Aufstiegs- und Entwicklungsmöglichkeiten
- gutes Arbeitsklima
- hervorragende Sozialleistungen

Mit Ehrgeiz und Eigeninitiative erreichen Sie bei uns ein überdurchschnittliches Einkommen. Sind Sie an unserer Branche interessiert? Wir unterstützen Sie gerne dabei.

Für einen ersten Kontakt wenden Sie sich bitte an unseren Herrn H. J. Neupert.

ZÜRICH VERSICHERUNGEN

Fairplay ist unsere Stärke.

Alfred-Escher-Strasse 50
Telefon 01 205 25 24

AMMANN

U. AMMANN
Maschinenfabrik AG 4900 Langenthal ✆ 063 29 61 61

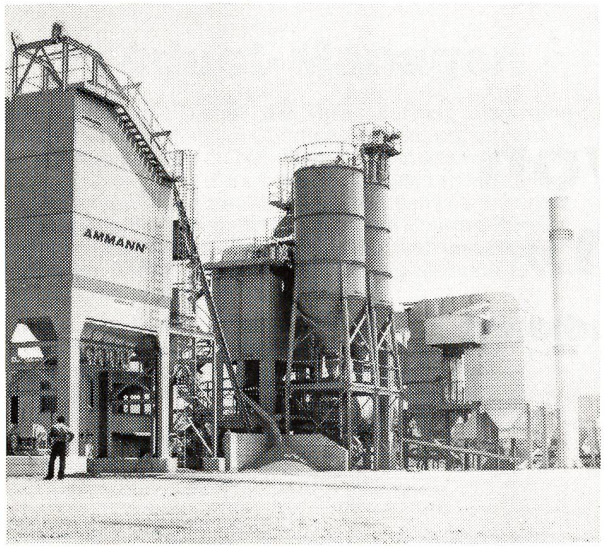

Möchten Sie als

Monteur im Inland oder Ausland

abwechslungsreiche und anspruchsvolle Montagearbeiten an Aufbereitungsanlagen für Kies, Beton und Asphalt anführen?

Konstruktionsschlosser — Anlagen- und Apparatebauer — Mechaniker — Maschinenmechaniker — Bau- und Maschinenschlosser

führen wir vor ihrem Einsatz als Monteur gründlich in ihr neues Arbeitsgebiet ein.

Wenn Sie sich für eine vielseitige und verantwortungsvolle Tätigkeit interessieren, schreiben Sie uns oder rufen Sie uns an. Herr Andres wird das weitere Vorgehen gerne mit Ihnen besprechen.

Als Mann auf Stellensuche?

Gerne würden wir Ihnen dabei behilflich sein! Für diverse Firmen in und um Zürich suchen wir

Sachbearbeiter

(bis mittleres Kader)

im kaufmännischen und technisch-kaufmännischen Bereich.
Da wir zurzeit sehr viele und verschiedenartigst gelagerte vakante Stellen haben, würden wir uns über Ihre telefonische Kontaktaufnahme freuen. Um abzuklären, ob wir auch Ihnen einige interessante Offerten machen können.

Rufen Sie uns doch einfach an!

DIE PERSONALBERATUNG MIT DEN KONKRETEN STELLENANGEBOTEN!

Herzogstrasse 7 8044 Zürich

SCHÖPFER AG
Personalberatung
Tel. 01/261 61 66

Weil der bisherige Stelleninhaber befördert wird ...

Zukunft für Elektromonteur

Sind Sie ein initiativer, fachlich kompetenter Elektromonteur, der gerne selbständig arbeitet, gut organisieren kann, Sinn für gute Zusammenarbeit hat und weiss, wie man mit dem Personal umgeht? Spricht Sie eine vielfältige Chef-Tätigkeit in angenehmer, kollegialer Umgebung an? Und wissen Sie einen guten Kontakt mit Kunden und Behörden zu schätzen? Dann können wir Ihnen die **Leitung** unserer bedeutenden

Filiale Dietikon

übertragen.

Unsere Anstellungsbedingungen sind zeitgemäss und unsere Sozialleistungen vorbildlich. Ferner stellen wir Ihnen eine schöne, grosszügige Dienstwohnung zur Verfügung. Ihrer Ehefrau bieten wir interessanten Nebenverdienst.

Bitte schreiben oder telefonieren Sie uns. Wir geben Ihnen gerne weitere Auskünfte.

Elektrizitätswerke des Kantons Zürich
Kreisbetriebsleitung Amt
Werkstrasse 1, 8910 Affoltern a. A.
Telefon 01 761 64 13

EKZ

Ihr Partner rund um die Steckdose

Wir planen und bauen für die Landwirtschaft

Für unsere Büros in Bern, Brugg, Trimmis, Küssnacht a.R., Lausanne, Cernier, Weinfelden, Winterthur suchen wir

Architekten HTL

Für junge, strebsame Fachleute bietet sich die Gelegenheit, in einigen Jahren aufzusteigen zum Leiter eines Regionalbüros sowie

Bauführer(in)
Hochbauzeichner(in)

Oder möchten Sie die Schweiz kennenlernen und als

Joker

dort eingesetzt werden, wo es am meisten brennt?

Oder wie wäre es mit einem **Sprachaufenthalt** in einem unserer Bureaux romands?

Senden Sie uns Ihre Bewerbung oder rufen Sie uns bitte an

LBA Geschäftsleitung, Laurstrasse 10
5200 Brugg, Tel. 056 41 67 55 (Allenspach)

Büros in: Bern, Brugg, Trimmis, Küssnacht a.R., Lausanne, Cernier, St.Gallen, Weinfelden, Winterthur, Brig.

LISTA

Lista AG Erlen

Zur Herstellung von Betriebs- und Lagereinrichtungen brauchen wir verkettete Grossanlagen. Diese werden von mehreren Mitarbeitern betreut. Zur Führung dieser Gruppe suchen wir

Anlageführer

Wenn Sie selbständig und eigenverantwortlich in einem dynamischen Unternehmen mitarbeiten möchten und darüber hinaus über NC-Erfahrung verfügen, übertragen wir Ihnen gerne die Überwachung und Bedienung dieser modernen Maschine.

Fühlen Sie sich angesprochen? Dann setzen Sie sich bitte mit unserem Herrn B. Moretti telefonisch oder schriftlich in Verbindung.

Lista AG Erlen
Betriebs- und Lagereinrichtungen
CH-8586 Erlen
Telefon 072 49 21 11

Erprobungsleiter bei Contraves

Elektro-Ingenieur

Sind Sie Elektro-Ingenieur und suchen eine neue Herausforderung, bei der Sie Ihr Organisationstalent und Ihr Verhandlungsgeschick anwenden wollen?

Wir suchen in den Entwicklungsbereich Artillerie einen Erprobungsleiter für die Durchführung von taktischen und technischen Erprobungen. Sie erarbeiten das Erprobungsprogramm, leiten das Erprobungsteam bei der Vorbereitung und Durchführung der Erprobung und werten die Resultate aus.

Die Teilnahme an Kunden-Abnahmen, teilweise im Kundenland, gehört weiter zu dieser Stelle.

Mit Ihren Führungseigenschaften und der Bereitschaft zu häufigen Auslandeinsätzen sind Sie unser gesuchter Mitarbeiter.

Richten Sie Ihre Bewerbung an Herrn C. Hächler von der Personalabteilung. Er gibt Ihnen gerne auch telefonisch weitere Informationen (Telefon 01 306 32 13).

contraves

Contraves AG
Schaffhauserstr. 580
8052 Zürich
(01) 306 22 11

Wir suchen für die Region Zürich eine initiative

Verkäufer-persönlichkeit

für die Beratung der bestehenden und die Werbung von neuen Kunden

Wir bieten Ihnen
- hohe Verdienstmöglichkeiten
- Sicherheit
- Selbständigkeit
- Verkaufsunterstützung

Wenn Sie sich angesprochen fühlen, senden Sie Ihre Bewerbungsunterlagen an:
Heinz Amsler, Postfach 4788, 8022 Zürich