Objekttyp: **Advertising**

Zeitschrift: **Schweizer Soldat : Monatszeitschrift für Armee und Kader mit FHD-Zeitung**

Band (Jahr): **52 (1977)**

Heft 9

PDF erstellt am: **03.05.2024**

Nutzungsbedingungen

Die ETH-Bibliothek ist Anbieterin der digitalisierten Zeitschriften. Sie besitzt keine Urheberrechte an den Inhalten der Zeitschriften. Die Rechte liegen in der Regel bei den Herausgebern.
Die auf der Plattform e-periodica veröffentlichten Dokumente stehen für nicht-kommerzielle Zwecke in Lehre und Forschung sowie für die private Nutzung frei zur Verfügung. Einzelne Dateien oder Ausdrucke aus diesem Angebot können zusammen mit diesen Nutzungsbedingungen und den korrekten Herkunftsbezeichnungen weitergegeben werden.
Das Veröffentlichen von Bildern in Print- und Online-Publikationen ist nur mit vorheriger Genehmigung der Rechteinhaber erlaubt. Die systematische Speicherung von Teilen des elektronischen Angebots auf anderen Servern bedarf ebenfalls des schriftlichen Einverständnisses der Rechteinhaber.

Haftungsausschluss

Alle Angaben erfolgen ohne Gewähr für Vollständigkeit oder Richtigkeit. Es wird keine Haftung übernommen für Schäden durch die Verwendung von Informationen aus diesem Online-Angebot oder durch das Fehlen von Informationen. Dies gilt auch für Inhalte Dritter, die über dieses Angebot zugänglich sind.

Ein Dienst der *ETH-Bibliothek*
ETH Zürich, Rämistrasse 101, 8092 Zürich, Schweiz, www.library.ethz.ch

http://www.e-periodica.ch

Hasler Nachrichtentechnik

125 JAHRE ANS YEARS Hasler

In der modernen Armee ist die drahtgebundene Telefonie nicht wegzudenken.

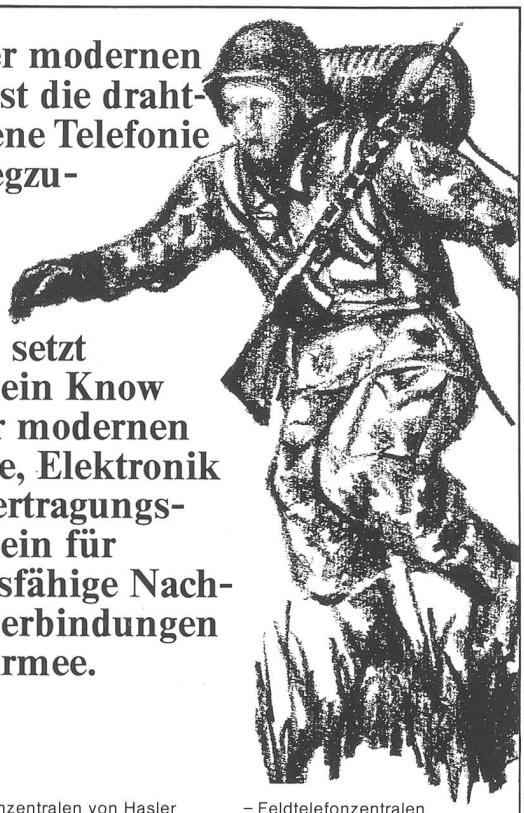

Deshalb setzt Hasler sein Know How der modernen Telefonie, Elektronik und Übertragungstechnik ein für leistungsfähige Nachrichtenverbindungen in der Armee.

Die Militär-Telefonzentralen von Hasler sind felderprobt und auf die verschiedenen Bedürfnisse der Truppen zugeschnitten. Es sind folgende Typen im Einsatz:

- Feldtelefonzentralen
- Kommandozentralen
- Untertagbauzentralen
- Zivilschutzzentralen

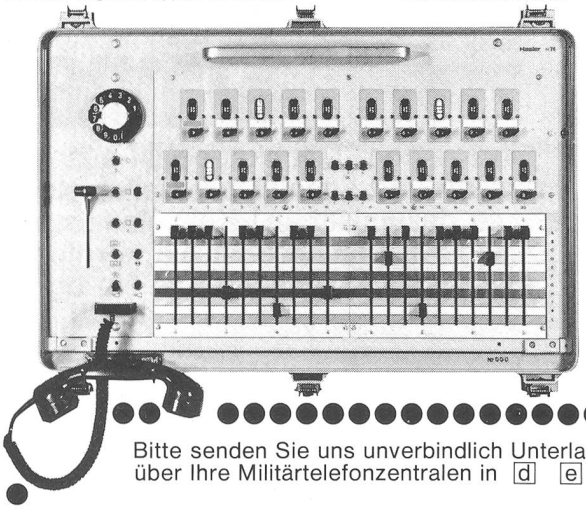

Bitte senden Sie uns unverbindlich Unterlagen über Ihre Militärtelefonzentralen in d e f

Firma _____

Name _____

Adresse _____

PLZ/Ort _____

Land _____

Hasler AG
Abt. Information
Belpstrasse 23
CH-3000 Bern 14, Schweiz
Telefon 031 65 21 11
Telex 32 413 hawe ch

Hasler

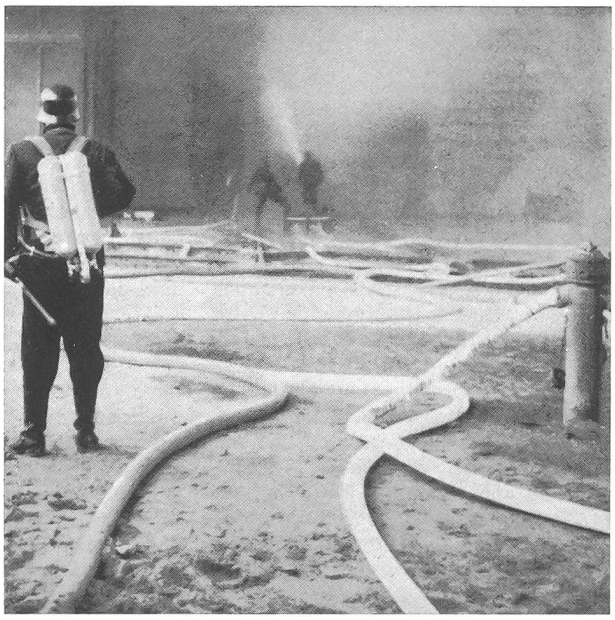

MARTY

Schläuche
Geräte
Uniformen

A. Marty + Co., 8245 Feuerthalen

Schlauchweberei — Feuerlöschgerätefabrik

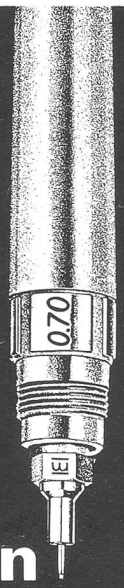

Kern Prontograph der perfekte Tuschefüller

Kern SWISS

Kern & Co. AG, 5001 Aarau
Vermessungsinstrumente
Photogrammetrische Geräte
Zeicheninstrumente
Foto- und Kinoobjektive