Objekttyp: **Advertising**

Zeitschrift: **Schweizer Soldat : Monatszeitschrift für Armee und Kader mit FHD-Zeitung**

Band (Jahr): **44 (1968-1969)**

Heft 9

PDF erstellt am: **08.05.2024**

**Nutzungsbedingungen**

Die ETH-Bibliothek ist Anbieterin der digitalisierten Zeitschriften. Sie besitzt keine Urheberrechte an den Inhalten der Zeitschriften. Die Rechte liegen in der Regel bei den Herausgebern.
Die auf der Plattform e-periodica veröffentlichten Dokumente stehen für nicht-kommerzielle Zwecke in Lehre und Forschung sowie für die private Nutzung frei zur Verfügung. Einzelne Dateien oder Ausdrucke aus diesem Angebot können zusammen mit diesen Nutzungsbedingungen und den korrekten Herkunftsbezeichnungen weitergegeben werden.
Das Veröffentlichen von Bildern in Print- und Online-Publikationen ist nur mit vorheriger Genehmigung der Rechteinhaber erlaubt. Die systematische Speicherung von Teilen des elektronischen Angebots auf anderen Servern bedarf ebenfalls des schriftlichen Einverständnisses der Rechteinhaber.

**Haftungsausschluss**

Alle Angaben erfolgen ohne Gewähr für Vollständigkeit oder Richtigkeit. Es wird keine Haftung übernommen für Schäden durch die Verwendung von Informationen aus diesem Online-Angebot oder durch das Fehlen von Informationen. Dies gilt auch für Inhalte Dritter, die über dieses Angebot zugänglich sind.

Ein Dienst der *ETH-Bibliothek*
ETH Zürich, Rämistrasse 101, 8092 Zürich, Schweiz, www.library.ethz.ch

**http://www.e-periodica.ch**

# Zur Sicherstellung von Nachrichten-verbindungen

zu Kommandoposten, abgelegenen Siedlungen, Botschaften, Nachrichtenagenturen, Katastrophengebieten usw. genügt nur bestes Übermittlungsmaterial.
Unsere mobilen und stationären Funkanlagen im HF- und VHF-Bereich gestatten den gleichzeitigen Betrieb von Einseitenbandtelephonie und Fernschreibverbindungen. Sie finden Anwendung in Armee und zivilen Organisationen. – Verlangen Sie unverbindliche technische Beratung.

Zellweger USTER

Zellweger AG, Apparate-und Maschinenfabriken Uster, CH-8610 Uster/Schweiz

# Überragendes sportliches Format in vollendet schöner Form

Das gehört zum Besonderen am Mercedes-Benz: dass ein bestechend schönes Repräsentations- und sehr geräumiges Gebrauchsfahrzeug so hervorragende sportliche Qualitäten besitzt (Merkmale, die schon manchen geschworenen Sportwagenfahrer für eine der Limousinen mit dem funkelnden Stern gewonnen haben).

Da ist zum Beispiel das feurige motorische Temperament, das freudig auf alle Impulse anspricht. Blitzschnell aber denkbar weich sprechen auch die ideal ausgelegten Vierrad-Scheibenbremsen der Zweikreis-Servobremsanlage an.

Die Strassenhaltung ist phantastisch. Sie bleibt auch in scharfen Kurven und bei brüsken Schwenkmanövern unbeirrbar sicher, was schon die berühmten Wedeltests mit Mercedes-Benz-Wagen immer wieder klar bewiesen haben.

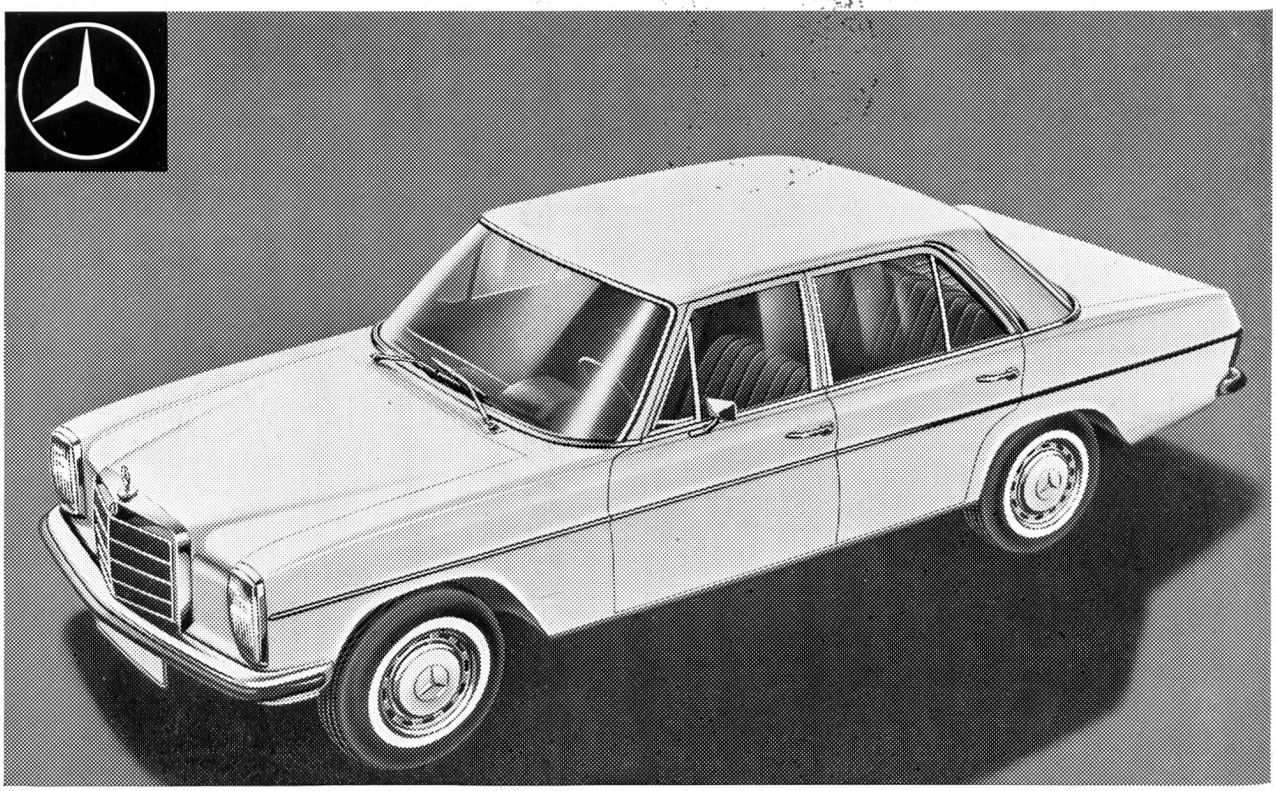

Dann die Lenkeigenschaften! Die Typen 200/200D werden auf Wunsch, alle andern serienmässig mit der MB-Servolenkung geliefert, die in Verbindung mit der direkteren Lenkübersetzung ein müheloses Manövrieren erlaubt. Dabei behält der Lenker dank progressiver Servowirkung stets das unmittelbare Fahrbahngefühl.

Und diese Sportwagenqualitäten haben Sie wie gesagt in einer wunderschönen 5/6plätzigen Limousine (wie natürlich erst recht im Mercedes-Benz 280 SL, der auch äusserlich ein Sportfahrzeug ist).

Miteinander gemein haben alle Mercedes-Benz-Wagen die mustergültige Kollisionssicherheit, die bekannte Zuverlässigkeit, das unverwechselbare Cachet feinster handwerklicher Verarbeitung und auch den zeitlosen Stil, die sprichwörtliche «ewige Jugend» der Karosserie.

**Generalvertretung für die Schweiz: Mercedes-Benz Automobil AG. Schlieren-Zürich/Bern**

AZ 8712 Stäfa