Finanzen

Objekttyp: **Group**

Zeitschrift: **SANW-Jahresbericht / Schweizerische Akademie der Naturwissenschaften**

Band (Jahr): **- (1999)**

PDF erstellt am: **28.04.2024**

Nutzungsbedingungen

Die ETH-Bibliothek ist Anbieterin der digitalisierten Zeitschriften. Sie besitzt keine Urheberrechte an den Inhalten der Zeitschriften. Die Rechte liegen in der Regel bei den Herausgebern.
Die auf der Plattform e-periodica veröffentlichten Dokumente stehen für nicht-kommerzielle Zwecke in Lehre und Forschung sowie für die private Nutzung frei zur Verfügung. Einzelne Dateien oder Ausdrucke aus diesem Angebot können zusammen mit diesen Nutzungsbedingungen und den korrekten Herkunftsbezeichnungen weitergegeben werden.
Das Veröffentlichen von Bildern in Print- und Online-Publikationen ist nur mit vorheriger Genehmigung der Rechteinhaber erlaubt. Die systematische Speicherung von Teilen des elektronischen Angebots auf anderen Servern bedarf ebenfalls des schriftlichen Einverständnisses der Rechteinhaber.

Haftungsausschluss

Alle Angaben erfolgen ohne Gewähr für Vollständigkeit oder Richtigkeit. Es wird keine Haftung übernommen für Schäden durch die Verwendung von Informationen aus diesem Online-Angebot oder durch das Fehlen von Informationen. Dies gilt auch für Inhalte Dritter, die über dieses Angebot zugänglich sind.

Ein Dienst der *ETH-Bibliothek*
ETH Zürich, Rämistrasse 101, 8092 Zürich, Schweiz, www.library.ethz.ch

http://www.e-periodica.ch

Finanzen

Zahlen aus der Betriebsrechnung 1999

Ertrag	
Bundessubvention für SANW	4'615'700
Bundessubvention für OcCC (BUWAL)	200'000
Mitgliederbeiträge	148'490
Zinsen	49'545
Rückzahlungen	92'020
Zentralfonds (Preise)	22'600
	5'128'355
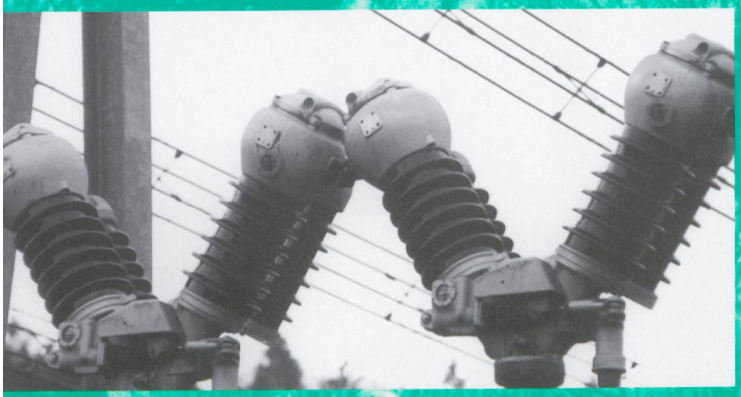
Aufwand	
Publikationen / Periodika	556'800
Symposien / Kongresse	278'423
Internationale Zusammenarbeit	518'401
Langfristige Unternehmungen (ProClim, Alpenforschung, Nationalpark, CSRS)	1'488'000
Forschungsinfrastruktur	196'000
Kurse	40'701
Reisekosten Nachwuchs/Frauenförderung	183'410
Weitere wissenschaftliche Arbeiten (Arbeitsgruppen, Foren)	154'809
Wissenschaftspolitische Aufgaben	70'169
Öffentlichkeitsarbeit	261'662
Organisation (Konferenzen, Sitzungen, Berichte)	172'675
Administration Dachgesellschaft	1'068'130
Kredit zur Verfügung des Zentralvorstands (Gesuche)	171'512
Total	**5'160'692**
Verlust	–32'337
Total	**5'128'355**